

2  
 84/102/03/21 - א' - 15/03/03

לשכת התכנון המרחבית  
 משרד התכנון והנדסה  
 1.0.03.2003  
 נתקבל

**מרחב תכנון מקומי שדרות  
 תכנית מפורטת מס' 84/102/03/21  
 שינוי לתכניות מפורטות מס' 84/102/03/21  
 מס' 25/102/03/21**

מחזור : הדרום  
 נפה : אשקלון  
 מקום : רח' בן יהודה, שדרות  
 גוש וחלקות : 1898 חלקי וחלקות 25, 66  
 מגיש התכנית : בן שימול שמעון ת.ז. 61167854 נווה אשכול 105/19 שדרות  
 בעל הקרקע : מנהל מקרקעי ישראל  
 עורך התכנית : אדר' צבי דרדיקמן (רשיון מס' 8946) רח' הנבל 4 ירושלים 97500  
 (ת.ד. 6330 באר שבע 84161) טלפקס: 02-6289247

שטח התכנית : 0.170 דונם  
 קנה מידה : 1:250  
 תאריך : 24-02-2003

מסדרי תכנון מרחבי דרום  
 תוקף התכנון והבניה תשס"ג - 2003  
 גרסה תכנית מס' 15/03/03  
 הוועדה המרחבית לתכנון ולבניה התל"מ  
 מס' 15/03/03  
 יו"ר הוועדה המרחבית  
 כנעני לוי  
 הודעה על אישור תכנית מס' 15/03/03  
 מורסמה בליקוט הפרסומים מס' 15/03/03  
 מיום 15/03/03

טבלת שטחי הפרטים ויחיד הקרקע

מספר מגרש קיים	שטח במ"ר	מספר מגרש מוצע	שטח במ"ר	יעוד מוצע
7א'	170	אזור מסחרי	7א'	אזור מסחרי
סה"כ	170	סה"כ	170	

- 00 מספר מגרש (קיים)
- 00 מספר מגרש (מוצע)

חתימת עורך התכנית: חתימת מגיש התכנית: חתימת בעל הקרקע:

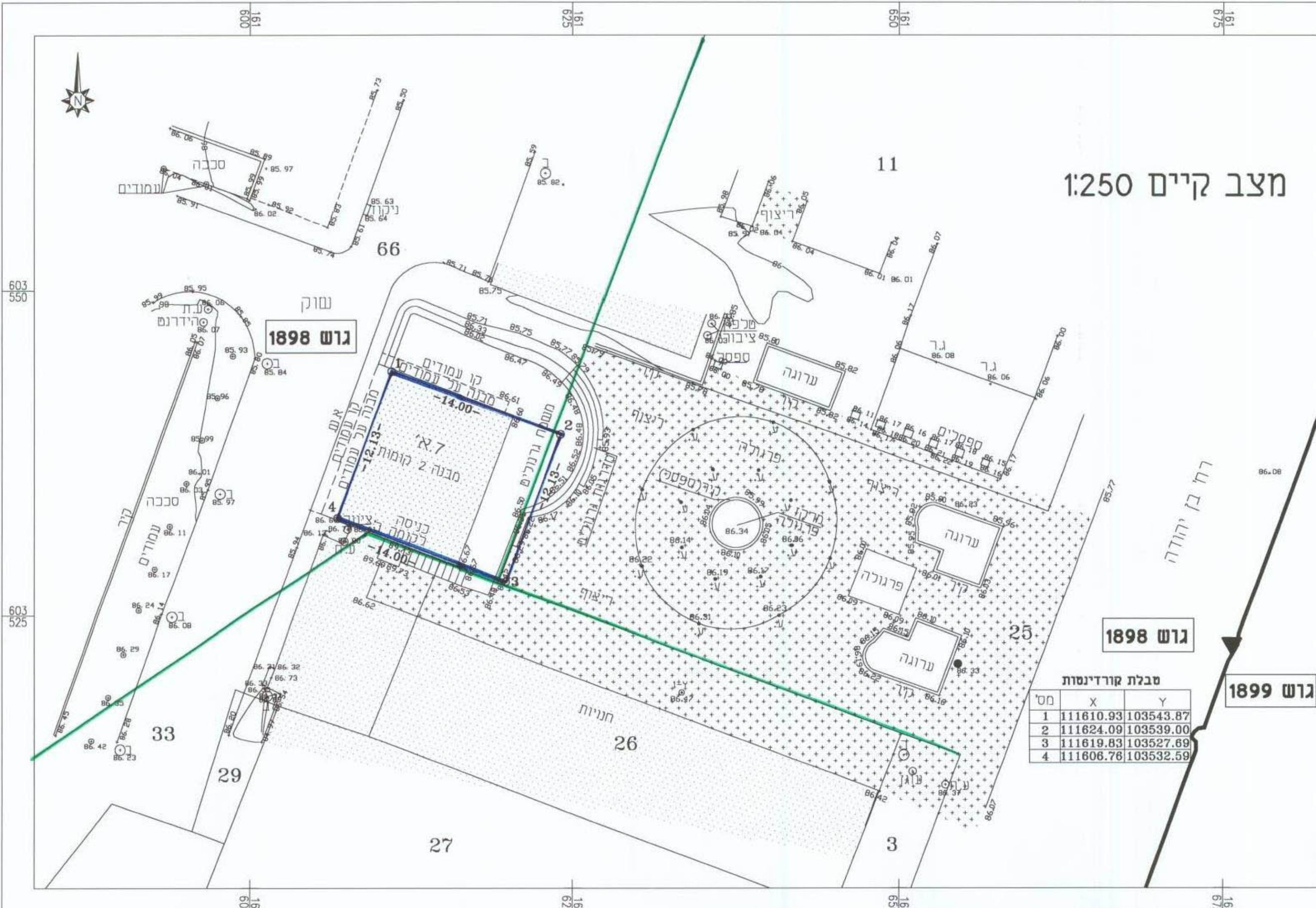

מס	תחומים	תחומים
1	מרחב תכנון	מרחב תכנון
2	מרחב תכנון	מרחב תכנון

שטח : 0.170 ד'

הערות:  
 1. המידה המפורטת לפי האצו"ת  
 2. נגזרות המדידה נקבעו לפי מספר 673/99  
 3. אין לקחת יעוד יעודות מסופת  
 4. רצוף המגרש של המפה נמצא במספר  
 א.א.ג. אום ואין לכבד שטחים במפה ללא  
 אישור חברת א.א.ג. אום ב"מ  
 5. קיים בצבע - נגזרות המדידה לפי ת.ב.ג.

שם פרטי-חברת: שמואל שמעון

מס	שם	מס	שם
1	שמואל שמעון	2	שמואל שמעון

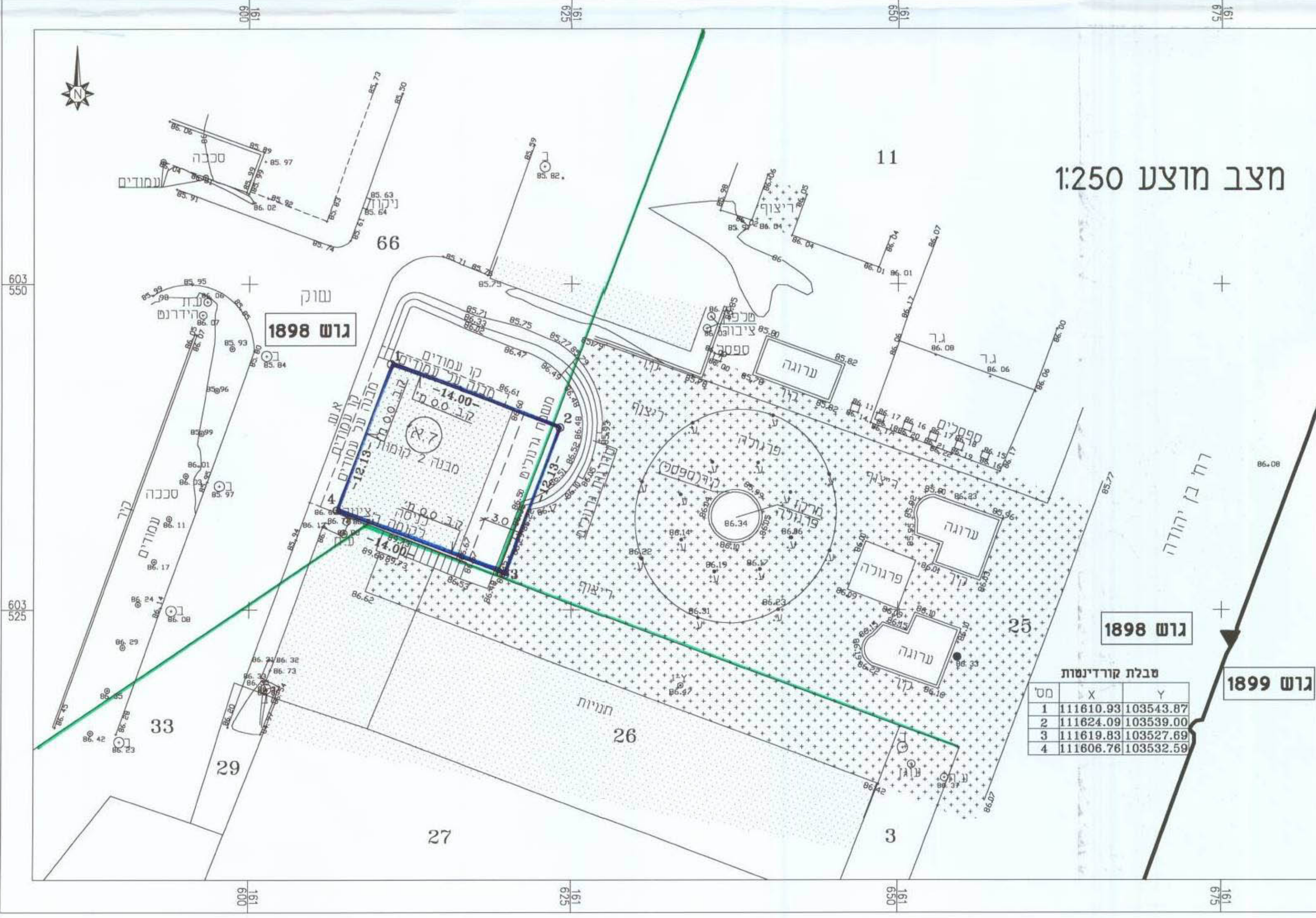

מס	תחומים	תחומים
1	מרחב תכנון	מרחב תכנון
2	מרחב תכנון	מרחב תכנון

שטח : 0.170 ד'

הערות:  
 1. המידה המפורטת לפי האצו"ת  
 2. נגזרות המדידה נקבעו לפי מספר 673/99  
 3. אין לקחת יעוד יעודות מסופת  
 4. רצוף המגרש של המפה נמצא במספר  
 א.א.ג. אום ואין לכבד שטחים במפה ללא  
 אישור חברת א.א.ג. אום ב"מ  
 5. קיים בצבע - נגזרות המדידה לפי ת.ב.ג.

שם פרטי-חברת: שמואל שמעון

מס	שם	מס	שם
1	שמואל שמעון	2	שמואל שמעון

