

מצב מוצע קנ"מ 1:250

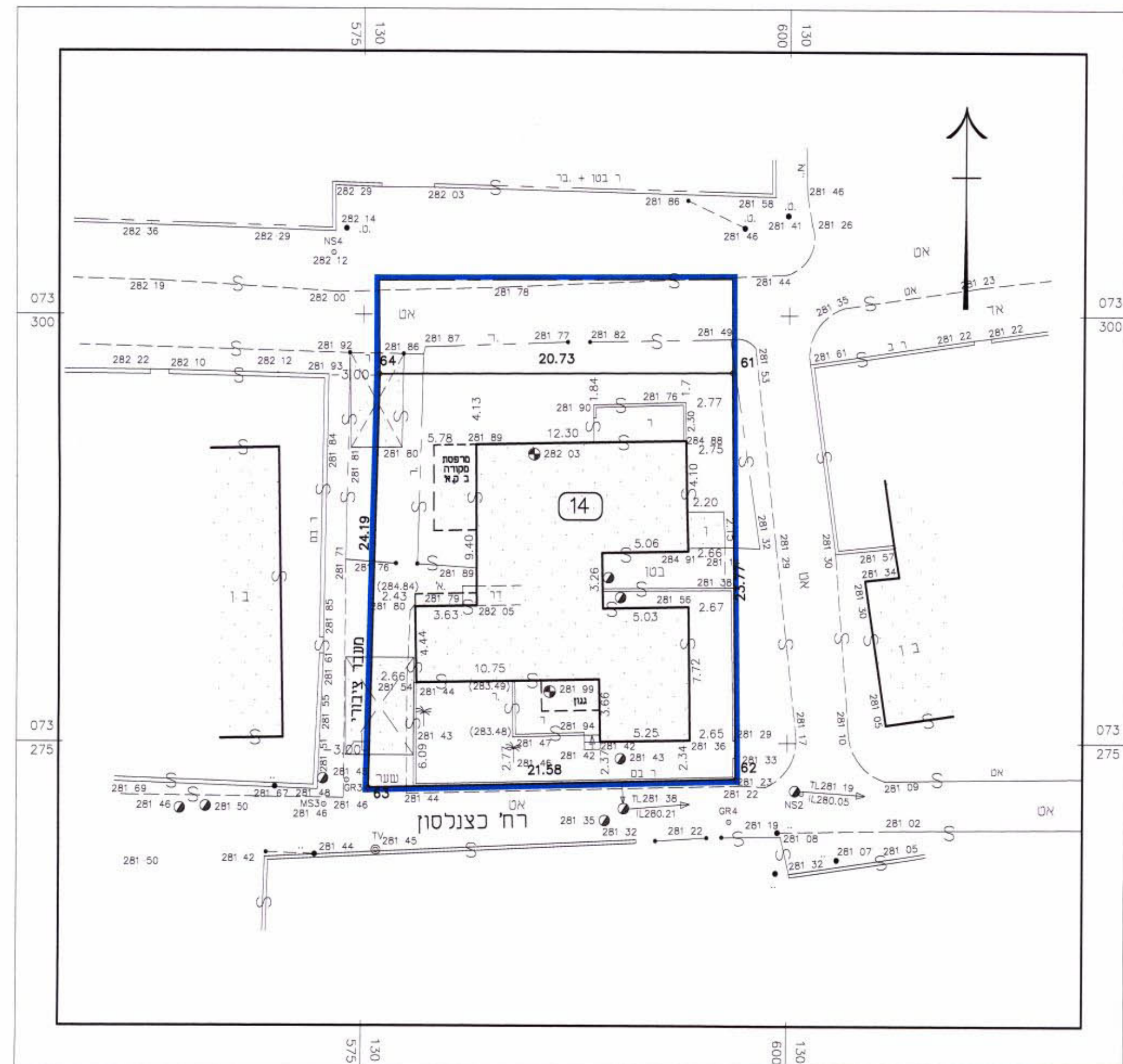

מצב קיים קנ"מ 1:250

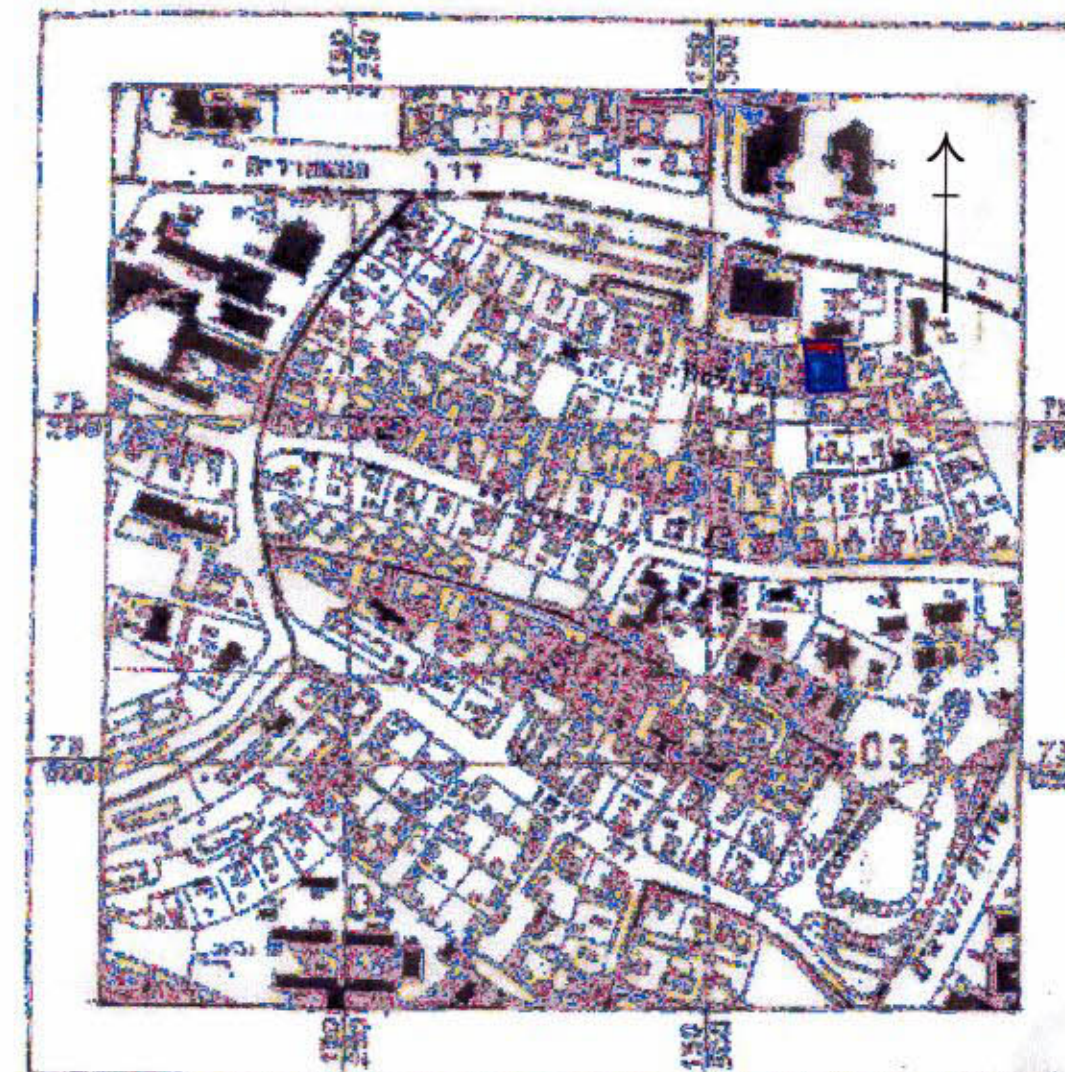

תרשים סביבה קנ"מ 1:2500

- מקרא
- אזור מגורים ב'
- גבול התכנית
- דרך קיימת

טבלת שטחים

| היעוד | מצב קיים | | מצב מוצע | |
|----------------|----------|-------------|----------|-------------|
| | מס' מגרש | שטח (מ"ר) % | מס' מגרש | שטח (מ"ר) % |
| אזור מגורים ב' | 14 | 646 85% | 14 | 507 82% |
| דרכים | | 114 15% | | 114 18% |
| סה"כ | | 760 100% | | 621 100% |

הערה:

אי התאמת שטחים בין מצב קיים למצב מוצע נובעת מכך שחישוב שטח במצב קיים נעשה לפי מדידה גרפית ובמצב מוצע - לפי מדידה אנליטית.

מרחב תכנון מקומי באר שבע
 תכנית מפורטת מס' 92/107/03/5
 שינוי לתכניות מס' 8/107/03/5
 9/107/03/5
 27/107/03/5

מחוז : הדרום
 נפה : באר-שבע
 מקום : באר-שבע, שכ' א'
 גוש : 38129
 חלקה : 86, 8 (חלק).
 המגיש : מנאמו חנה, כצלנסון מס' 6, שכונה א, ב"ם
 בעל הקרקע : מ.מ.י, ואחרים
 עורך התכנית : אדר' רבינוביץ ויקסור, רח' עבדת 12, ב"ש. רשיון מס' 26019.
 שטח התכנית : 621 מ"ר
 תאריך : אפריל 2001
 אוגוסט 2002
 נובמבר 2002
 ינואר 2003
 יוני 2003

תקני 3/4/03

חתימת המגיש : חתימת עורך התכנית : חתימת בעל הקרקע : חתימת מודד מוסמך :
 אברהם גולדנברג
 מהנדס אדרי' ומודד מוסמך
 רשיון מס' 588
 רח' צפורה מס' 8 עומר, 84888
 טל : 08-852222

- מבנה להריסה
- גבול התכנית
- מבנה קיים
- קו בניין
- מספר מגרש (14)
- מספר הדרך
- קו בניין
- רוחב הדרך