

התוכנית מפורטת על ידי  
 4/184/03/5  
 תאריך: 22.03.2004  
 חתום: [Signature]

לשכת הבנייה הממוזגת  
 מס' 22.03.2004  
 כתובת: [Address]

הודעה על אישור תכנית מס' 4/184/03/5  
 כורסמה מילקוט התכנון מס' 2003  
 תאריך: 22/3/04

**מרחב תכנון מקומי באר שבע**  
**תכנית מפורטת מס' 7/184/03/5**  
**שינוי לתכנית מפורטת מס' 184/03/5**

- מחוז : הדרום
- נפה : באר שבע
- מקום : באר שבע, שכ' רמות, רח' הר עצמון 27.
- גוש : כתף באר שבע 6.
- מגיש התכנית : דאלי צלת, באר-שבע, שכ' רמות, רח' הר עצמון 27.
- בעל הקרקע : מ.מ.י, דאלי צלת
- עורך התכנית : אדרי' רבינוביץ ויקסור, רח' עבדת 12, ב"ש רש"ן מס' 26019
- שטח התכנית : 800 מ"ר
- תאריך : ספטמבר 2001.
- יוני 2002.
- מאי 2003.
- אוגוסט 2003.
- מרץ 2004.

רבינוביץ ויקסור אדריכל  
 רח' עבדת 12, באר שבע  
 טלפקס: 052-765195  
 טל: 08-4433048

חתימת היזם : בעל הקרקע : עורך התכנית

מקרא

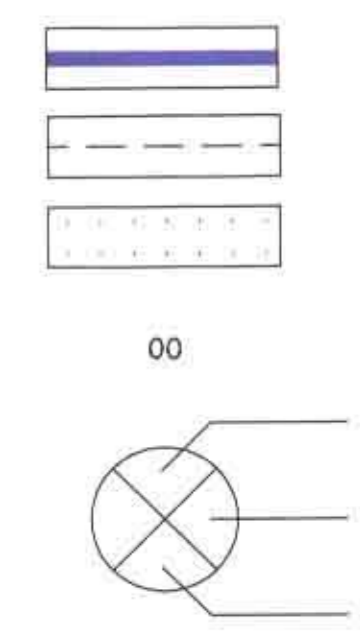

- גבול התכנית
- קו בניין
- מבנה קיים
- מספר גרעם
- מספר הדרך
- קו בניין
- רוחב הדרך

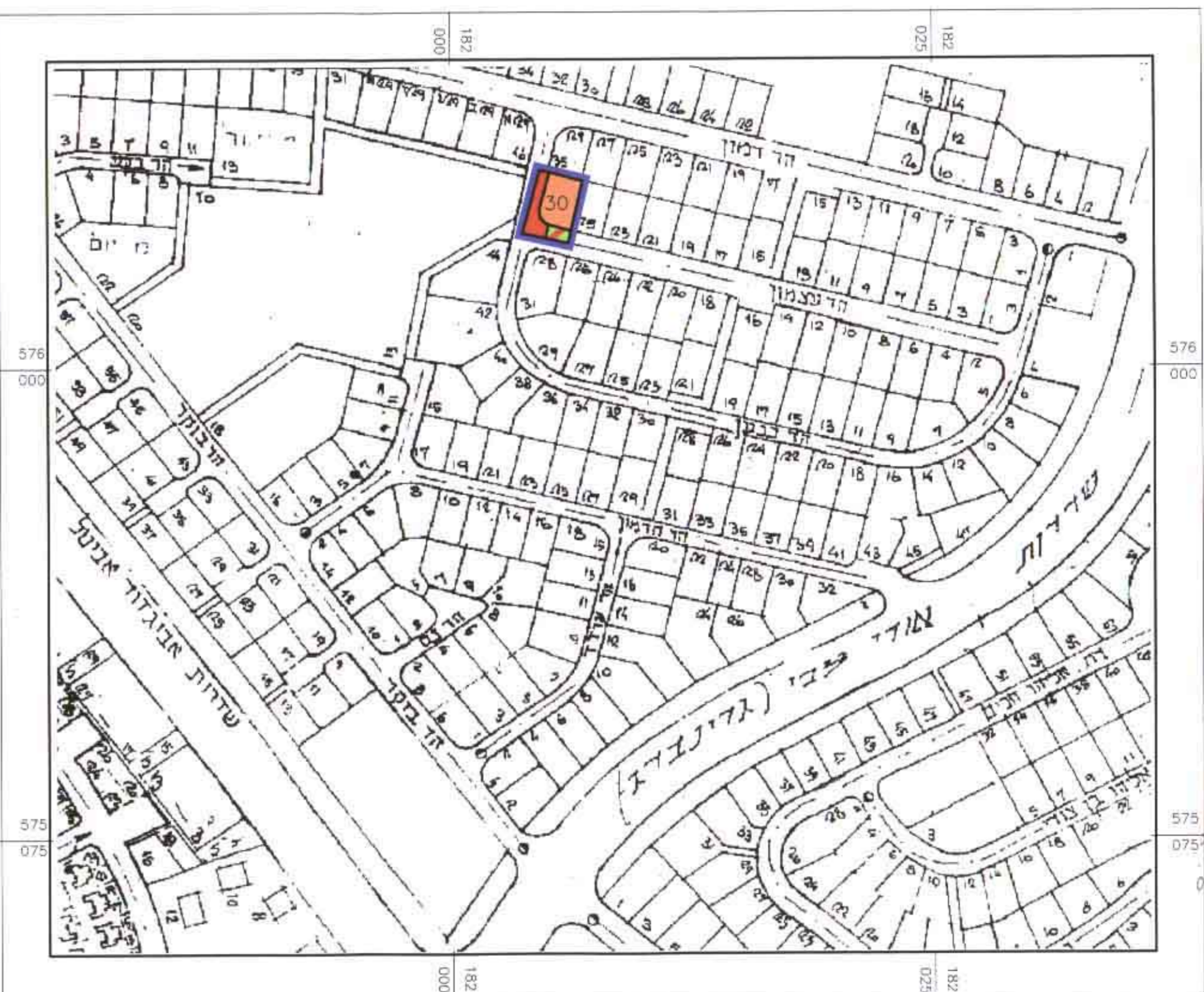

תרשים סביבה קני"מ 1:2500

מקרא עבור תרשים סביבה



- גבול תכנית
- אזור מגורים א'
- דרך משולבת
- דרך מוצעת

טבלת שטחים מצב קיים/מוצע

מס' גרעם	היעוד	שטח (מ"ר)	%
30	מגורים א'	480	60
	דרכים	320	40
	סה"כ	800	100

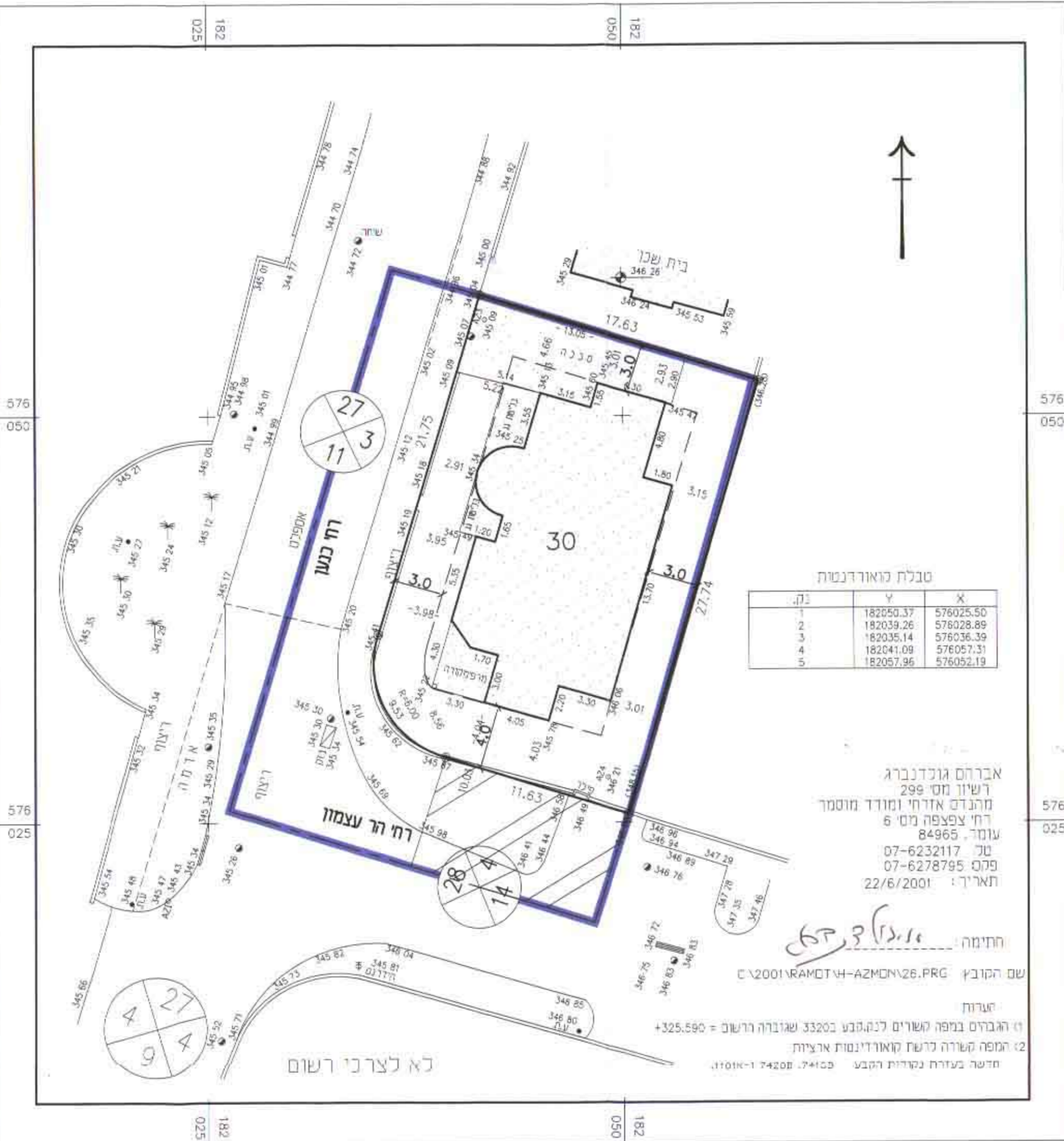

מצב קיים קני"מ 1:250

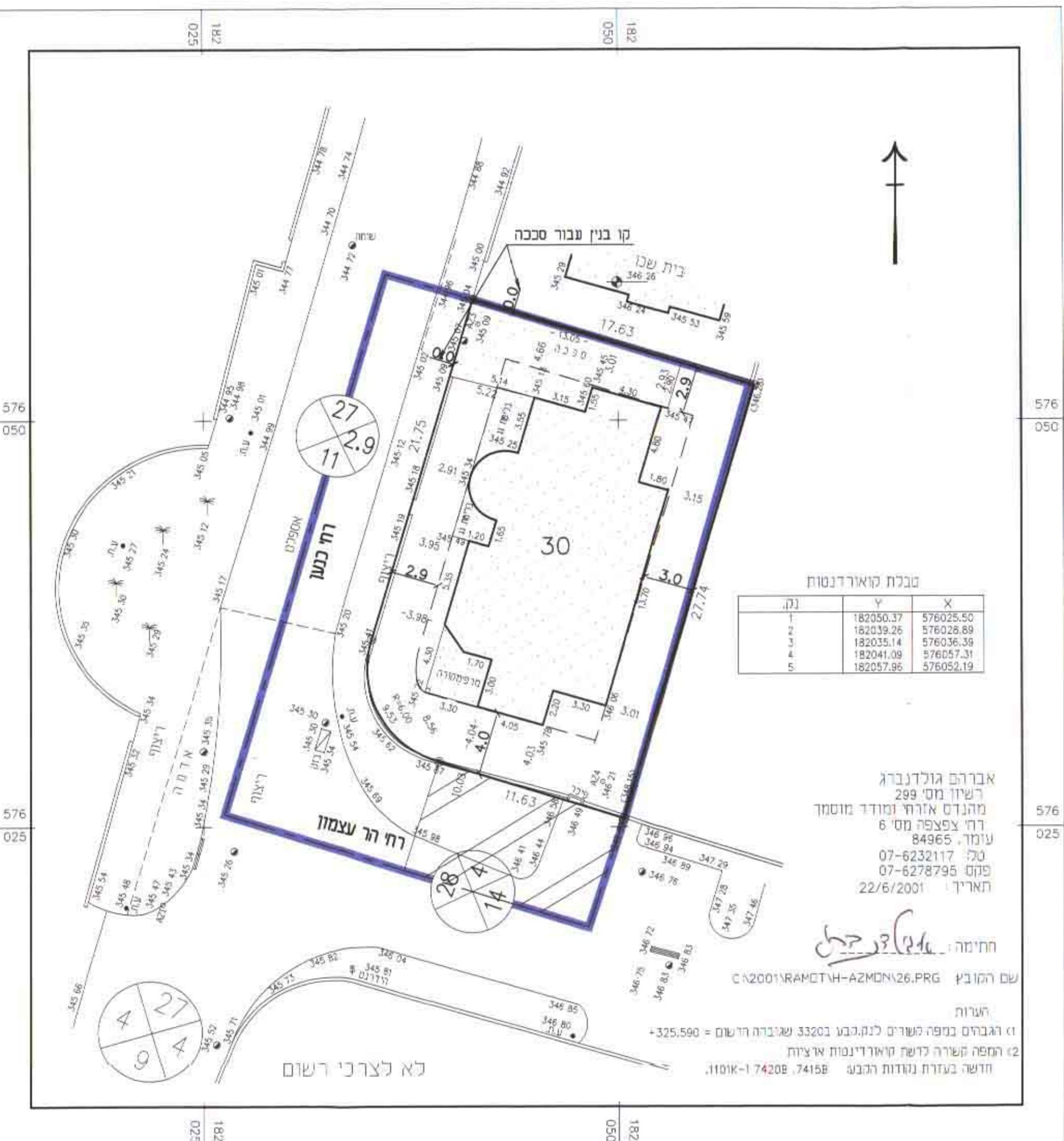

מצב מוצע קני"מ 1:250

טבלת קואורדינטות

נק	X	Y
1	576025.50	182350.37
2	576028.89	182329.26
3	576036.39	182035.14
4	576057.21	182041.09
5	576052.19	182072.96

טבלת קואורדינטות

נק	X	Y
1	576025.50	182350.37
2	576028.89	182329.26
3	576036.39	182035.14
4	576057.21	182041.09
5	576052.19	182072.96

אברהם גולדנברג  
 רש"ן מס' 299  
 מתגורר אדרי' ומודר מוסמך  
 רח' יצחק מס' 6  
 ע"נ 84965  
 טל: 07-6232117  
 פקס: 07-6278795  
 תאריך: 22/6/2001

אברהם גולדנברג  
 רש"ן מס' 299  
 מתגורר אדרי' ומודר מוסמך  
 רח' יצחק מס' 6  
 ע"נ 84965  
 טל: 07-6232117  
 פקס: 07-6278795  
 תאריך: 22/6/2001

חתימה: [Signature]  
 שם הקובץ: C:\2001\RAMETH-AZM\A26.PRG  
 הערות:  
 01 הרצפים נבחרים למתכנן 33202 שאיננה רלוונט = 325.590  
 02 הרפה משהר לרש"ן תוארדינות ארצות  
 חושי: גבעות נאות ורבע 74158, 74208-10101.

חתימה: [Signature]  
 שם הקובץ: C:\2001\RAMETH-AZM\A26.PRG  
 הערות:  
 01 הרצפים נבחרים למתכנן 33202 שאיננה רלוונט = 325.590  
 02 הרפה משהר לרש"ן תוארדינות ארצות  
 חושי: גבעות נאות ורבע 74158, 74208-10101.