

תחנת סניקה - קיבוץ שדה בוקר איחוד וחלוקת מגרשים בהסכמת בעלים

תכנית מפורטת מספר : 62/101/02/20
שינוי לתכנית מתאר מספר : 101/02/10 ותכנית משד/5 - 5/101/02/10

מאוץ-ניחול ועוד מפרטין ומסמכים נוספים
אישור אשור
אישור לחוקק ע"י ועדה חטיבית
22.12.2004
נתקבל

הדרום : באר - שבע
מזרח : באר - שבע
מערב : מועצה אזורית רמת נגב
צפון : מדינת ישראל, מנהל מקרקעי ישראל
אדר' אברם זאק - א.ד.מ. אדריכלות Galal & Galal
באר שבע - 84832
טלפון : 08-6651825
פקס : 08-6651989

שטח התכנית : 7.493 דונם
גוש : 39070
חלקי חלוקה : 1
קנה מידה : 1:100,000 - 1:50,000 - 1:20,000
תאריך : יוני 2004
מקרא :

מחוז :
נפה :
מקום :
מגיש התוכנית :
בעל הקרקע :
מתכנן התכנית :

גבול תכנית :
גבול תכנית משד/5 :
גבול תכנית מאשרת :
אזור חקלאי :
אזור מתקן תדטי :
דרך לימת :
דרך מוצעת וחניה :
גבול גוש :
מס הדרך :
קו ברז :
רדוב הדרך :

חתימות :
חתימת בעל המקרקעין :
חתימת הרעדה המקומית :

חתימת יוזם ומגיש התכנית :
רמת-נגב מועצה אזורית
עוזר ברזילי
הולנד
מ.א. רמת נגב

חתימת המתכנן :
אבה זאק
א.ד.ר. ע.ל.
תעודת מס' 30346444-0

טבלת מגרשים - מצב קיים

היעוד	מס' מגרש	שטח מגרש בד'
אזור חקלאי	-	5.047
דרך קיימת	הח"כ	2.264
דרך מוצעת	הח"כ	0.182
סה"כ		7.493

טבלת מגרשים - מצב מוצע

היעוד	מס' מגרש	שטח מגרש בד'
אזור מתקן תדטי	1	2.132
אזור חקלאי	2	1.699
דרך קיימת	4	0.182
דרך מוצעת	3	1.216
סה"כ		7.493

טבלת שטחים

היעוד	מצב קיים		מצב מוצע	
	שטח [ד']	שטח [א']	שטח [ד']	שטח [א']
אזור חקלאי	5.047	67.36	1.699	22.68
אזור מתקן תדטי	-	-	2.132	28.45
דרך קיימת	2.264	30.21	2.446	32.64
דרך מוצעת	0.182	2.43	1.216	16.23
סה"כ	7.493	100.00	7.493	100.00

תרשים סביבה ק.מ. 1:50,000

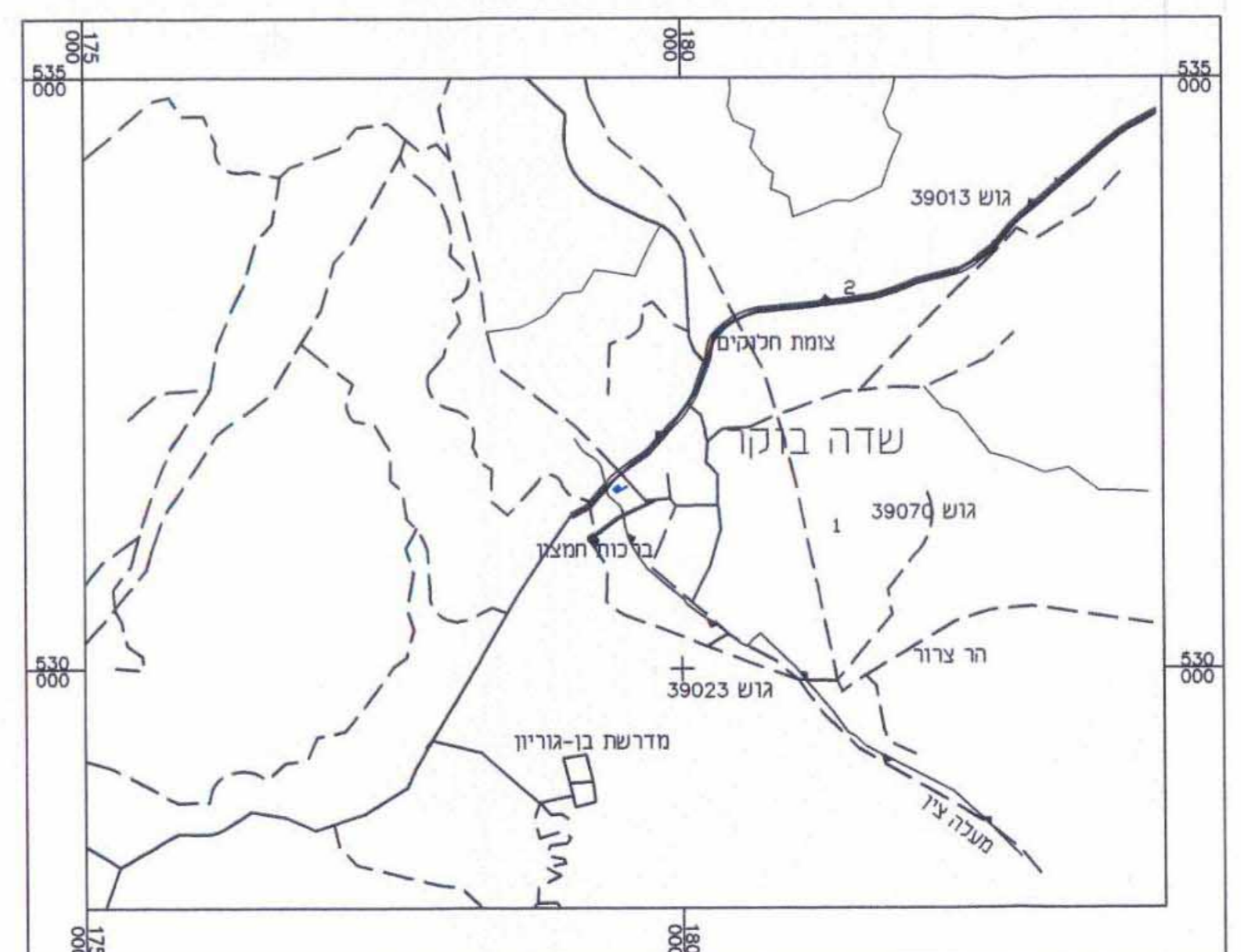

תכנית מפורטת מס' משד/5
שינוי לתכנית 101/02/10
ק"מ 1:10,000

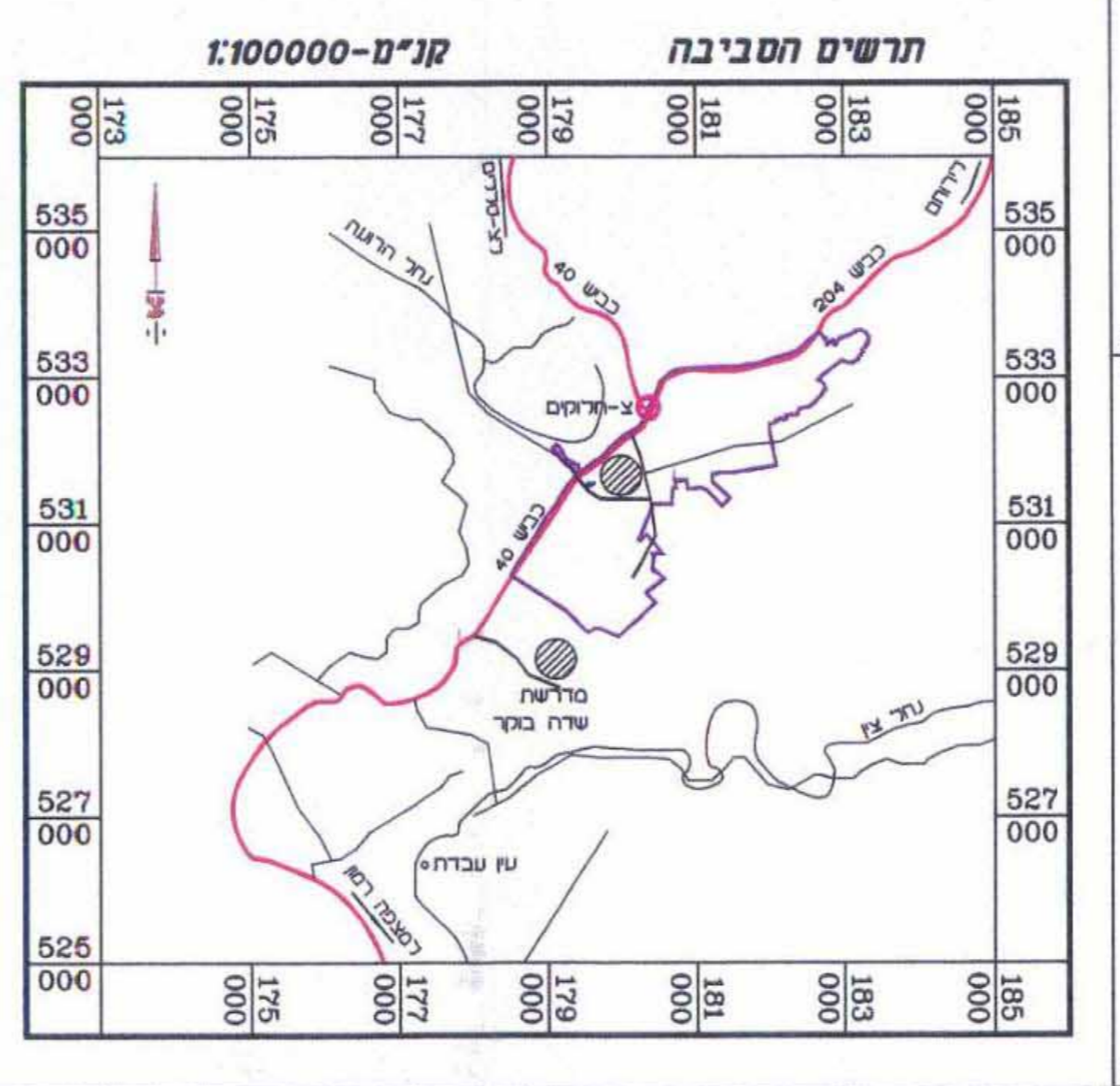

משרד המגורים והתכנון
מרכז המספרות והמחשבים
תל אביב - יפו

ISO 9002
מס' התעודת אישור : 30346444-0
מס' התעודת אישור : 30346444-0
מס' התעודת אישור : 30346444-0

המקום : שדה בוקר
מדידה לצורך תכנון ביוב וסניקה
גליון מס' 2
תוכנית : מפה טופוגרפית

רובע עבר : אריה שורץ
שם הרחוב :
תאריך : 25.06.03
ק"מ : 1:500