

מחוז הנגב ונכנר מקומי
 תמר רמת נגב וערבה תיכונה
 המועצה האזורית תמר
 תיקון לתכנית מתאר מקומית
 מס' 100/02/10
 תשנ"ד - 1984
 מסוע סדום - צפון

התעדה המוזכרת לתכנון
 נתקבל בתאריך 20.5.84

מחוז: דרום
 נפה: באר שבע
 מקום: מ.א. תמר-מפעלי ים המלח
 נוש: 39690, 39699, 100119, 100117, 100116

חלקה:
 שטח התכנית: 29,000 דונם בערך
 היוזם: מועצה אזורית תמר
 בעל הקרקע: מנהל מקרקעי ישראל
 מתכנן: מפעלי ים המלח
 ק"מ: 1:50,000

מקרא

- גבול התכנית
- שטח כפרי מוצע
- אזור תעשייה
- אזור תעשייה חיוני
- אזור כרייה ומציבה
- שמורת טבע
- שמורת נוף
- שטח לתכנון בעתיד
- אזור עתידית
- אזור סבט
- מרכז כפרי
- שטח למעבר קו השמל
- מסוע
- מסילת ברזל
- דרך ראשית
- דרך אזורית
- דרך מילים
- מספר הדרך
- קו בנין מינימלי מציד הדרך
- רוחב הדרך

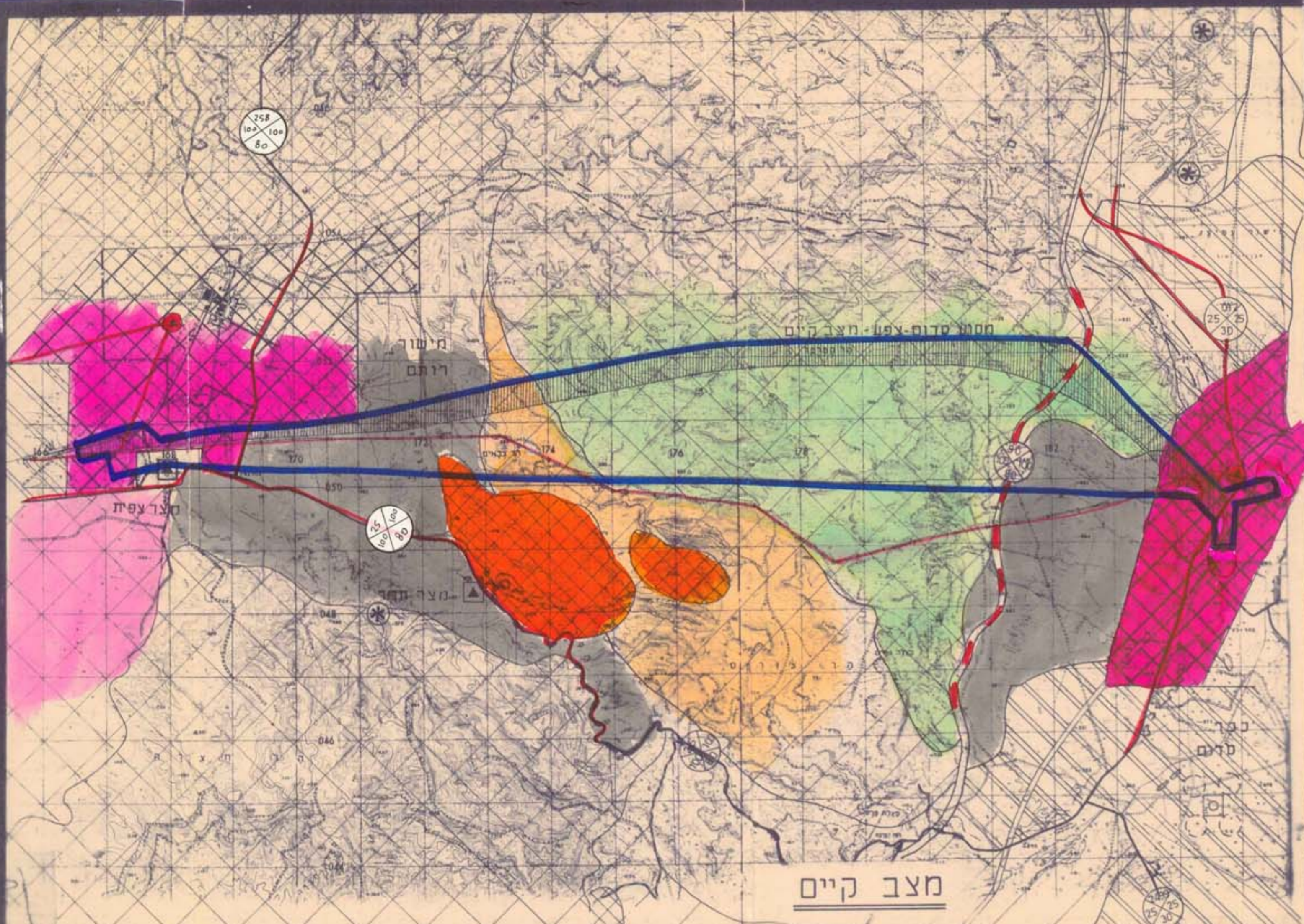

מצב קיים

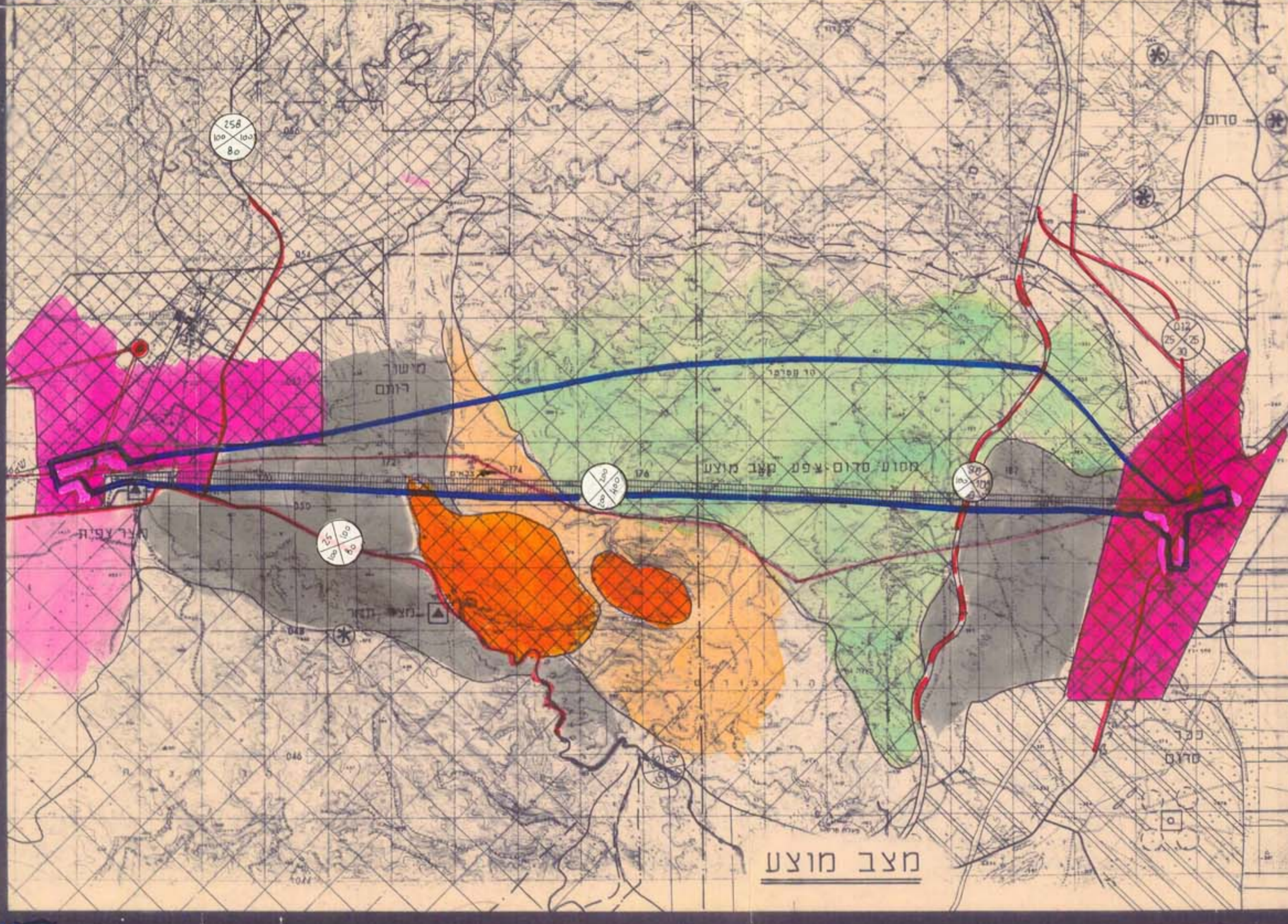

מצב מוצע

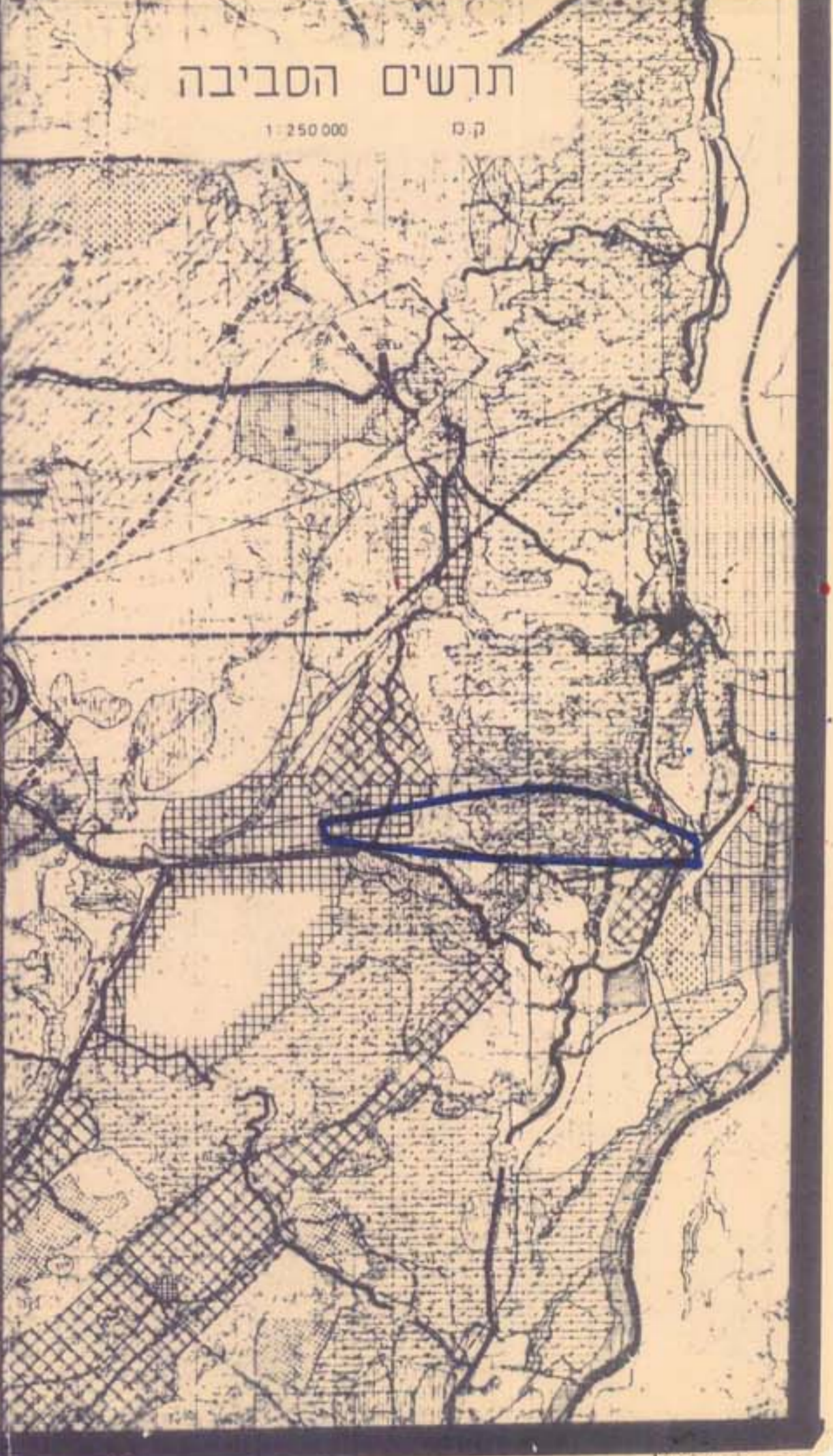

תרשים הסביבה
 ק"מ 1:250,000

מושרד התכנון
 חוק התכנון והתכנית העממית 1965
 סמל התכנון
 פרוטוקול מס' 100/02/10
 תאריך: 30/4/84
 משרד התכנון והתכנית העממית
 יו"ר: [Signature]
 סגן מנהל: [Signature]