

# מרחב תכנון מיוחד - נתיבות

הועדה המקומית לתכנון ובניה - **שמהוויים**  
 תכנית בנין עיר מיוחדת מס' **ת.מ. 1250**  
 תכנית בנין עיר מפורטת מס' **ת.מ. 1250**  
 תקון ל.ת.ב.ע.מ. מס' **ת.מ. 1250**  
 אזור תעשייה נתיבות-עזתה **840**

- מקרא :
- גבול התכנית
  - שטח למבני תעשייה
  - שטח צבורי פתוח
  - דרך קיימת
  - דרך מתוכננת
  - דרך לביטול
  - סה' הדרך
  - קו בנין
  - רוחב הדרך



החוקר: י.פ. 1977  
 מ"מ 16.11.72

מחוז : הדרום  
 נפה : באר שבע  
 מקום : מ.מ. נתיבות  
 מקום : מ.מ. עזתה  
 יוזמים : חברת מבני תעשייה בע"מ  
 בעל הקרקע : מנהל מקרקעי ישראל  
 עורך התכנית : חברת מבני תעשייה בע"מ  
 ת.מ. : 1250

26.7.1972  
 משרד התכנון והבניה  
 ממוזר ורשמי

26.7.1972  
 משרד התכנון והבניה  
 ממוזר ורשמי

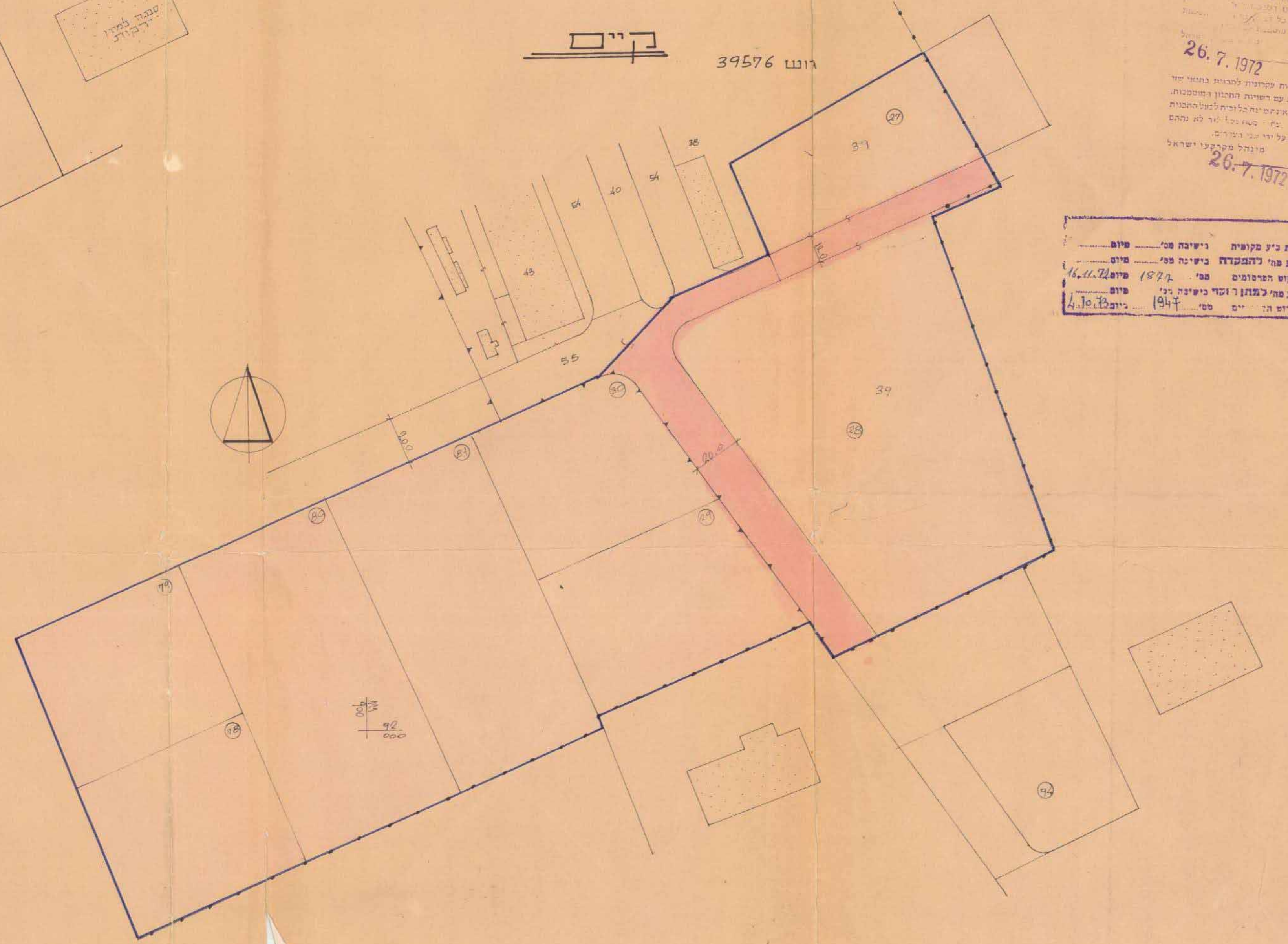

שטח	מס' תכנית	תאריך
10.900	1877	16.11.72
56.800	1877	16.11.72
0.600	1877	16.11.72
3.260	1877	16.11.72

ס' דרך	שטח	מס' המגרש	יגוד השטח		
3.260	3260	1	תעשייה		
	2990	2			
	2970	3			
	2320	5			
	1610	6			
	1080	7			
	1080	8			
	1160	9			
	1160	10			
	1140	11			
	1140	12			
	20370	17 א			
	19720	17 ב			
	56.800	120		15	צמחייה
		480		16	
	0.600	4000		1	דרכים
		2200		2	
2360		3			
2340		4			
10.900					

