מרחב תכנון מקומי-באר-שבע

תכנית מפורטת מס' 5/ מק/ 2073

שינוי לתכניות מפורטת מס' 33/160/03/5

מחוז	:מחוז הדרום
נפה	:באר-שבע
ישוב	:באר-שבע,שכונה ה'
גוש	38068:
חלקה	70:
מגרש	10,4:
בעלי הקרקע	:מ.מ.י
יוזם התכנית	:יהלומית פרץ בע"מ
עורך התכנית	:ארכ' אריקה לאוב
שטח התכנית	5.338: דונם
ק.מ.	1:500:
תאריך	24.07.00

מקרא :

- גבול התכנית
- קו בנין
- מבנה קיים
- מס' מגרש
- מס' הדרך
- קו בנין
- רוחב הדרך
- חתימת המתכנן
- חתימת היוזם
- חתימת בעל הקרקע

טבלת שטחים

מצב קיים				מצב מוצע			
יעוד	מס' מג'	שטח מגרש (דונם)	%	יעוד	מס' מג'	שטח מגרש (דונם)	%
מוסד-בית אבות	4	5.434	95.0	מוסד-בית אבות	4	5.053	94.7
דרך קיימת		0.285	5.0	דרך קיימת		0.285	5.3
סה"כ		5.719		סה"כ		5.338	

הערה: הפרשי השטחים בין מצב קיים למצב מוצע נובעים ממדידה גרפית מול מדידה אנליטית

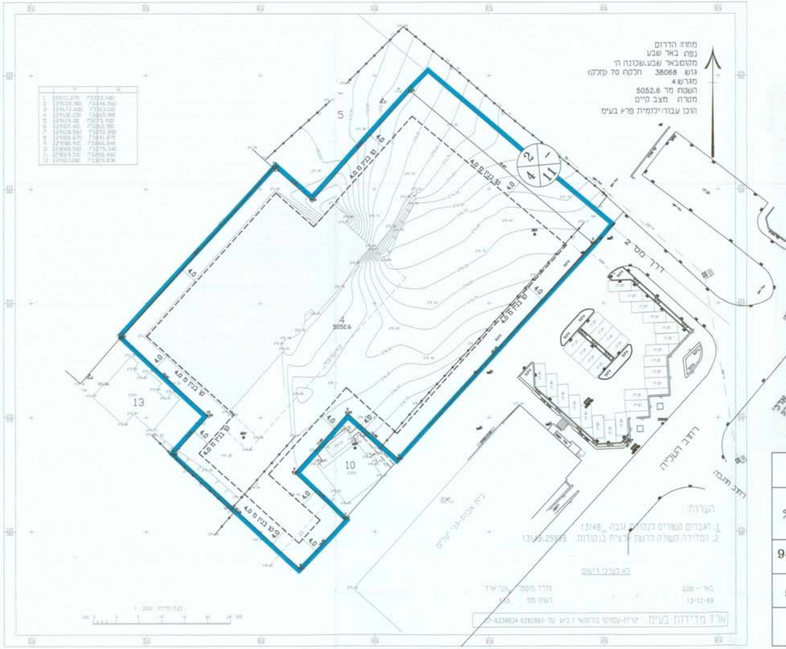

מצב קיים ק.מ. 1:500

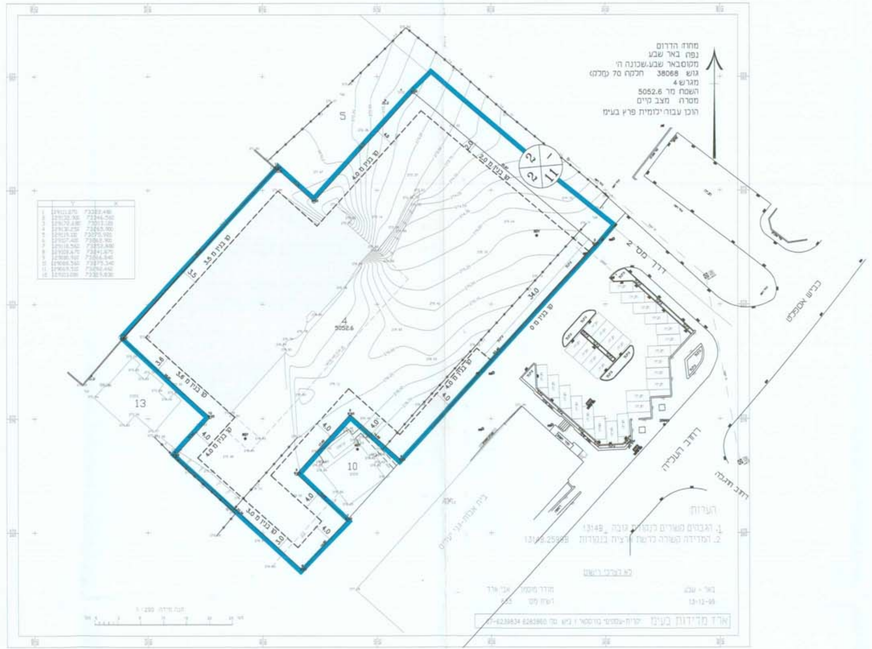

מצב מוצע ק.מ. 1:500

C:\00\067-B-AV\067-TABA\96/TOKOS Mon Nov 20 15:41:53 2000