

שינוי לתוכנית מפורטת מס' 6/101/02/15  
ומס' 2004 / מק/15

מחוז: דרום  
נפה: באר-שבע  
מקום: מיתר-שכ' רבין-מגרש 234  
גוש: 100011  
חלקה: 1 (חלק)  
שטח התוכנית: 0.730  
ק"מ: 1:250

היוזמים: אלעזר מיכל (ת.ז. 059288050)  
אלעזר אלי (ת.ז. 022182257)  
שרי ירושלים 76/32 ב"ש

עורך התוכנית: מוחסן שאקר, מודד מוסמך, רשיון מס' 715  
ת.ד. 529 רחם 85357 (פול 050-344935)

בעל הקרקע: פנחל מקרקעי ישראל  
תאריך: 30.10.00  
מקדא': 26.11.02

גבול התוכנית: גבול המגרש  
קו בנין

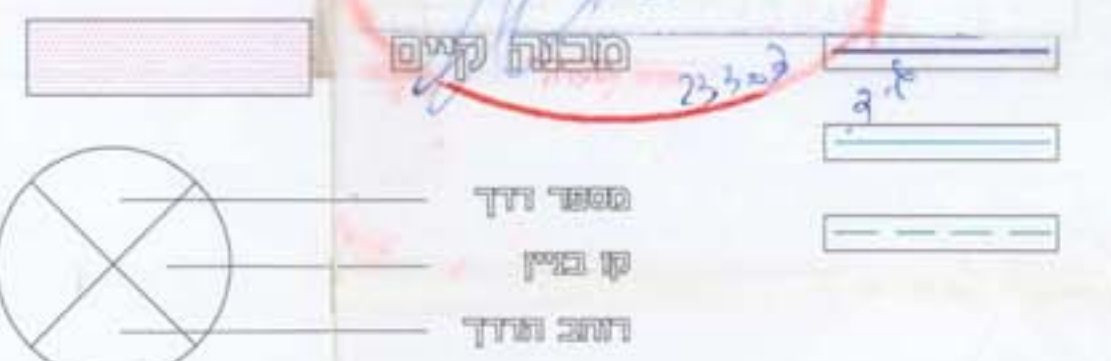

חתימת היוזם

חתימת בעל הקרקע

חתימת המתכנן

מוחסן שאקר  
מודד מוסמך מס' 715  
כפר ג'ת - המישולט

הועדה התכנונית  
בשריף אלקרי  
21.8.01

הועדה התכנונית  
בשריף אלקרי  
21.8.01

תרשים הסביבה ק"מ 1:2500

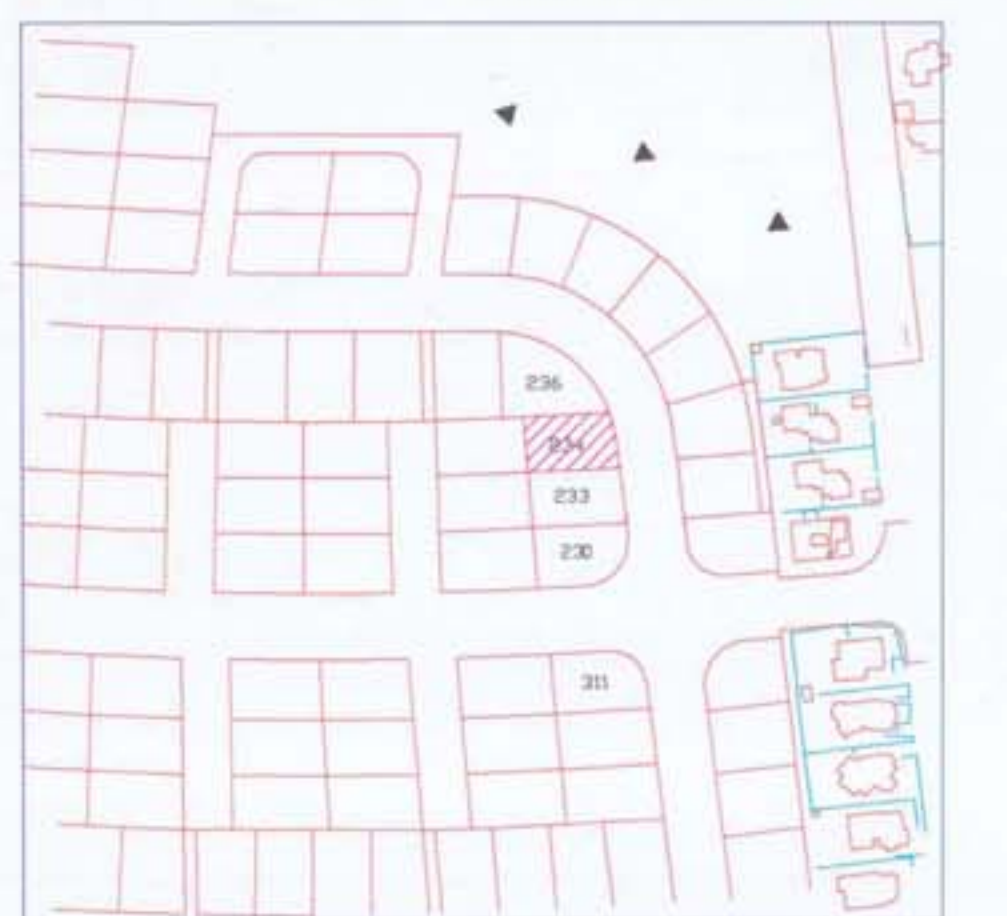

מצב קיים ק"מ 1:250

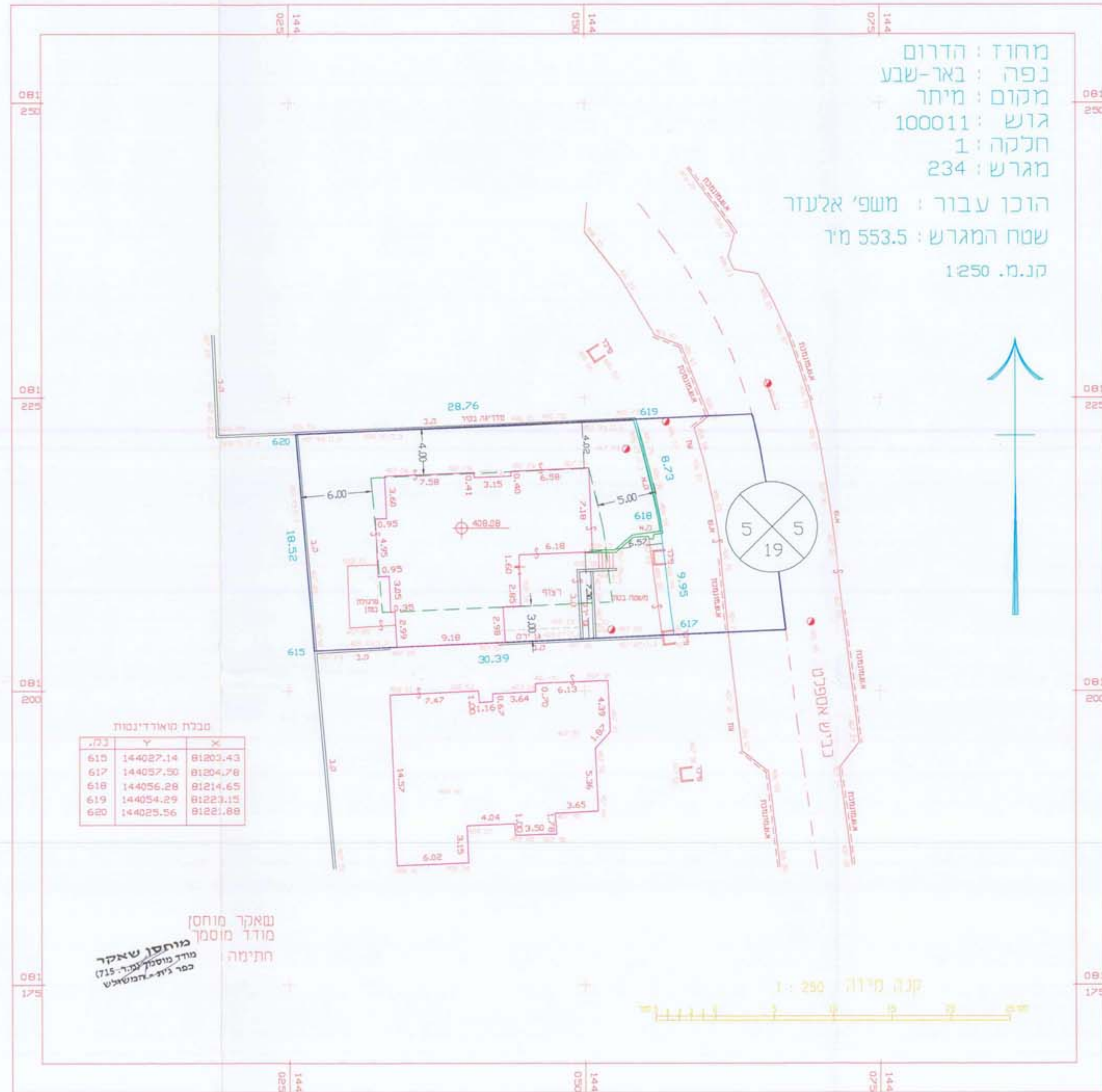

מחוז: הדרום  
נפה: באר-שבע  
מקום: מיתר-שכ' רבין-מגרש 234  
גוש: 100011  
חלקה: 1  
מגרש: 234  
הוכן עבור: משפ' אלעזר  
שטח המגרש: 553.5 מ"ר  
ק.מ. 1:250

טבלת מאורדי נקודות

נקודה	X	Y
615	144027.14	81203.43
617	144057.20	81204.78
618	144056.28	81214.65
619	144054.29	81223.15
620	144025.56	81221.88

מוחסן שאקר  
מודד מוסמך מס' 715  
כפר ג'ת - המישולט

1. טבלת מודדים קיים

מחוז	מספר מודדים	
	מספר	שטח
דרום	234	0.5535
דרום	234	0.1765
דרום	234	0.730

מצב מוצע ק"מ 1:250

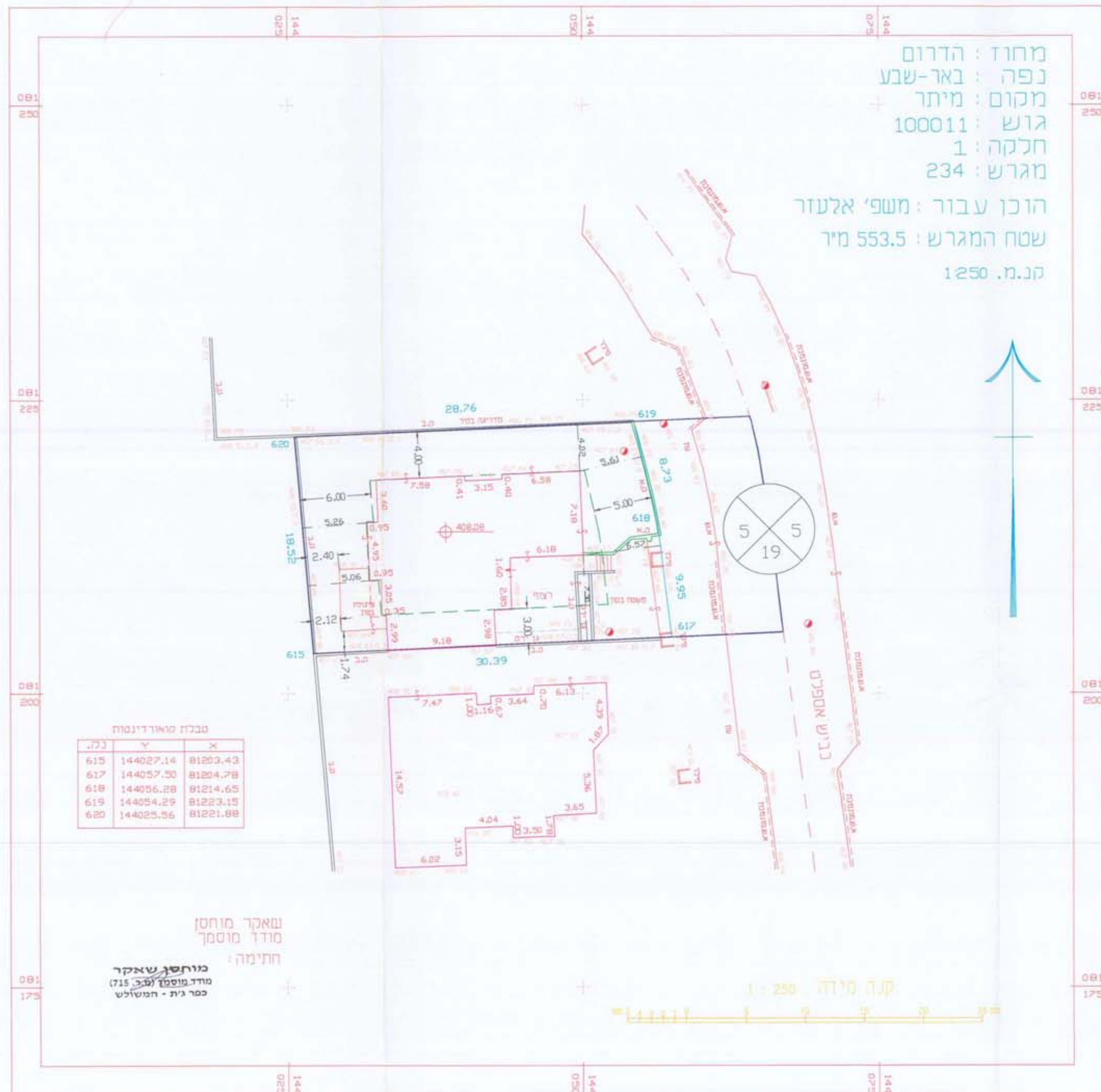

מחוז: הדרום  
נפה: באר-שבע  
מקום: מיתר-שכ' רבין-מגרש 234  
גוש: 100011  
חלקה: 1  
מגרש: 234  
הוכן עבור: משפ' אלעזר  
שטח המגרש: 553.5 מ"ר  
ק.מ. 1:250

טבלת מאורדי נקודות

נקודה	X	Y
615	144027.14	81203.43
617	144057.20	81204.78
618	144056.28	81214.65
619	144054.29	81223.15
620	144025.56	81221.88

מוחסן שאקר  
מודד מוסמך מס' 715  
כפר ג'ת - המישולט

1. טבלת מודדים מוצע

מחוז	מספר מודדים	
	מספר	שטח
דרום	234	0.5535
דרום	234	0.1765
דרום	234	0.730