

מצב מוצע
קנ"מ 1:5,000

מצב מוצע		מצב קיים		יעודי מרטע
שטח בדונם	%	שטח בדונם	%	
2.9	16	2.9	16	דרך נוימח
21.7	121	21.6	121	דרך מוצעת
14.1	79	6.1	34	שטח כבניני צבור
15.9	89	8.9	50	שטח ציבורי פתוח
		15.0	84	אזור משובכ למבני ציבור ושצ"פ
		10.9	61	פארק נחל עירוני
		17.0	95	שטח ספורט
		5.2	29	אזור תעסוקה
		10.0	56	שטח למסחר
		1.4	8	מתקנים הנדסיים
		0.9	5	ייעוד משולב מתקנים הנדסיים - תחנת מעבר זמנית לפסוקית יבשה ואזור תעסוקה
100.0%	559	100.0%	559	סה"כ

טבלת שטחים ויעודי קרקע

תרשים סביבה ומצב קיים
קנ"מ 1:10,000

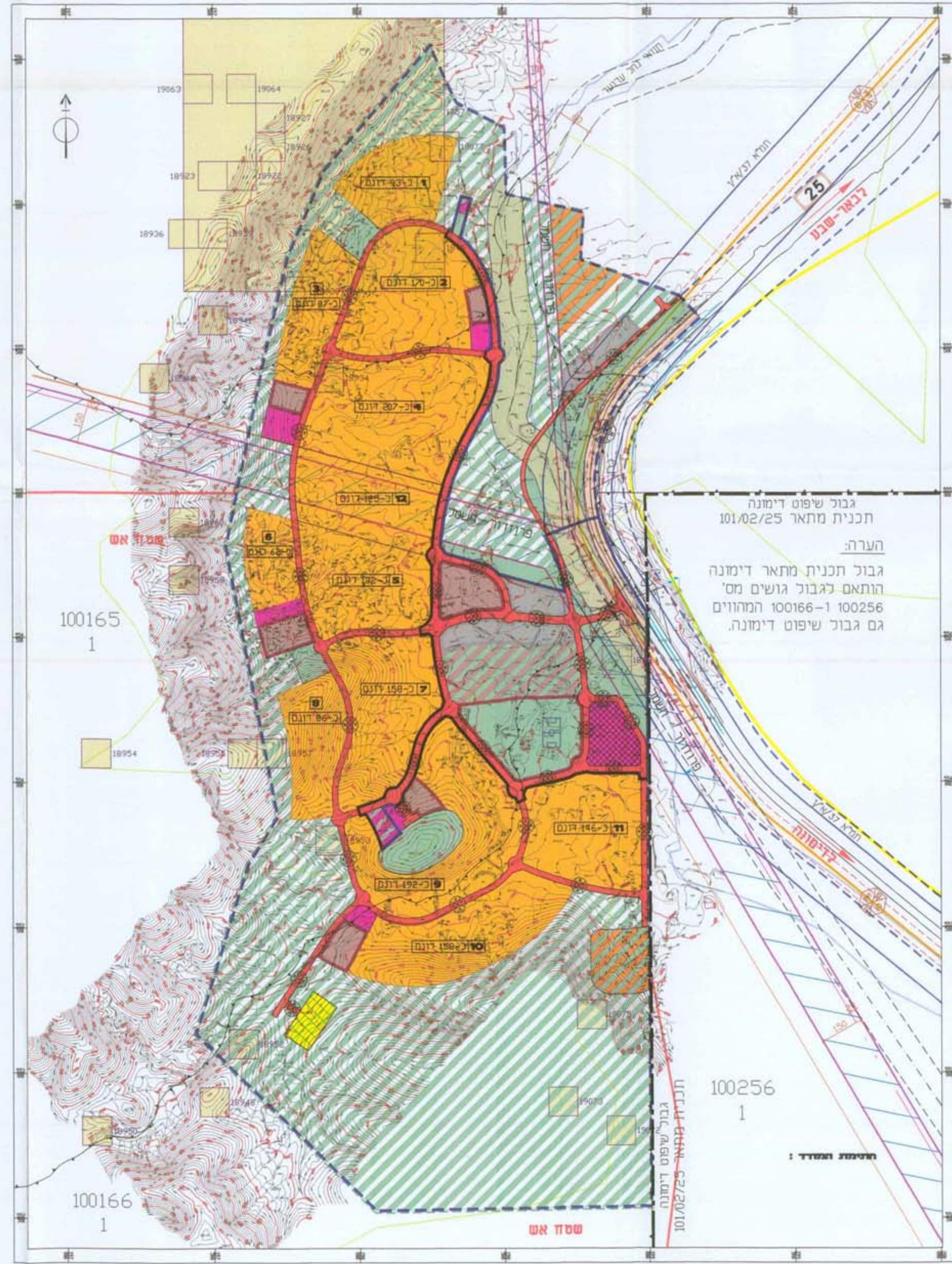

מחוז הדרום
מרחב תכנון מקומי אגו בטמה
קסר א סר (הוואשלה)
תכנית מפורטת מס': 229/03/ו'
תכנית תואמת לתכנית מתאר מס': 228/02/ו'
תכנית איחוד וחלוקת מגרשים בהסכמת הבעלים

מחוז : הדרום
נפה : באר שבע
מקום : הוואשלה
(שורר, המצא בגבולה הצפון מערבי של דימונה)
קנ"מ : 15,000
שטח התכנית : כ- 559 ד'
בעל הקרקע : מיהל מקרקעי ישראל
גושים : 100163 ארעי הסדר יש: גוש 81 אזור סייג)
חלקה 11 (חלק) אין הסדר
חלקה 15 (חלק) ספר 4 דך 144
חלקה 16 (חלק) ספר 4 דך 145
100165 חלקה 1 (חלק), חלקה 2 (חלק)
100166 חלקה 1 (חלק), חלקה 2 (חלק)

מגיש התכנית : מיהל מקרקעי ישראל,
המיהילה לקידום הבודאים בגב
רח' דרך חברון 60 באר שבע,
טל. 08-6232293
עורך התכנית : אדריכל דוד שלסקי
מודולוג תכנון ופיתוח בע"מ
רח' בית שמאי 10 תל אביב
מיקוד 67018, טל. 03-5619297/9
תאריך : 15/12/2004

חתימות :
בעל הקרקע :
מגיש התכנית :
עורך התכנית :
הועדות :

- מקרא :
- גבול גוש
 - גבול תחנה
 - טו פרשת הימים
 - גבול תכנית
 - תכנית גובכת
 - גבול שיפוט
 - טו חשכל קיים 160 ק"מ
 - חזית מסויית
 - חייק
 - גבול שטח אש
 - מסילת ברז
 - גבול תכנית בהיכי הפורה/פאשרח
 - טו בנין דרך 25
 - דרך קיימת
 - דרך מוצעת
 - אזור מגורים א
 - שטח כבניני צבור
 - שטח ציבורי פתוח
 - פארק נחל עירוני
 - אזור עיבוד חבכאי
 - שטח חבכאי כנידוד בעלי חיים
 - שטח ספורט
 - אזור תעסוקה
 - ייעוד משולב מתקנים הנדסיים - תחנת מעבר זמנית לפסוקית יבשה ואזור תעסוקה
 - אזור משובכ מבני ציבור ושצ"פ
 - אזור מלאכה זעירה
 - שטח נמחר
 - מתקנים הנדסיים
 - בית עלמין
 - שטח עתידית
 - פרוידור חשכל 150 מ'
 - פרוידור חשכל 250 מ'
 - 1842
 - אחר עלידות מוכרז ומספור
 - מס דרך
 - טו בנין
 - רוחב דרך
 - מס תחנה
 - מס מיתחם תכנון
 - גשר
 - תמ"א 1/א/37
 - גבול תכנית / גבול סנירה
 - רצועת היינו
 - ציר רצועת הצינור
 - טו בנין
 - מס צינור כפי
 - תכנית אב הנדסית
 - מס בנין מודד
 - מס בנין רצועה
 - רוחב רצועה

הערות:
התכנית תכנסת על יסודי פוטוגרמי
של תחנת טכנולוגיות מחשב ומדידות
מאי 2001 של נודד ממער יאר גרינווד
מס' רישוי 245
תאריך התכנית 28.04.01
מס' רישוי 459
חאירי :