

מצב מוצע 1:500

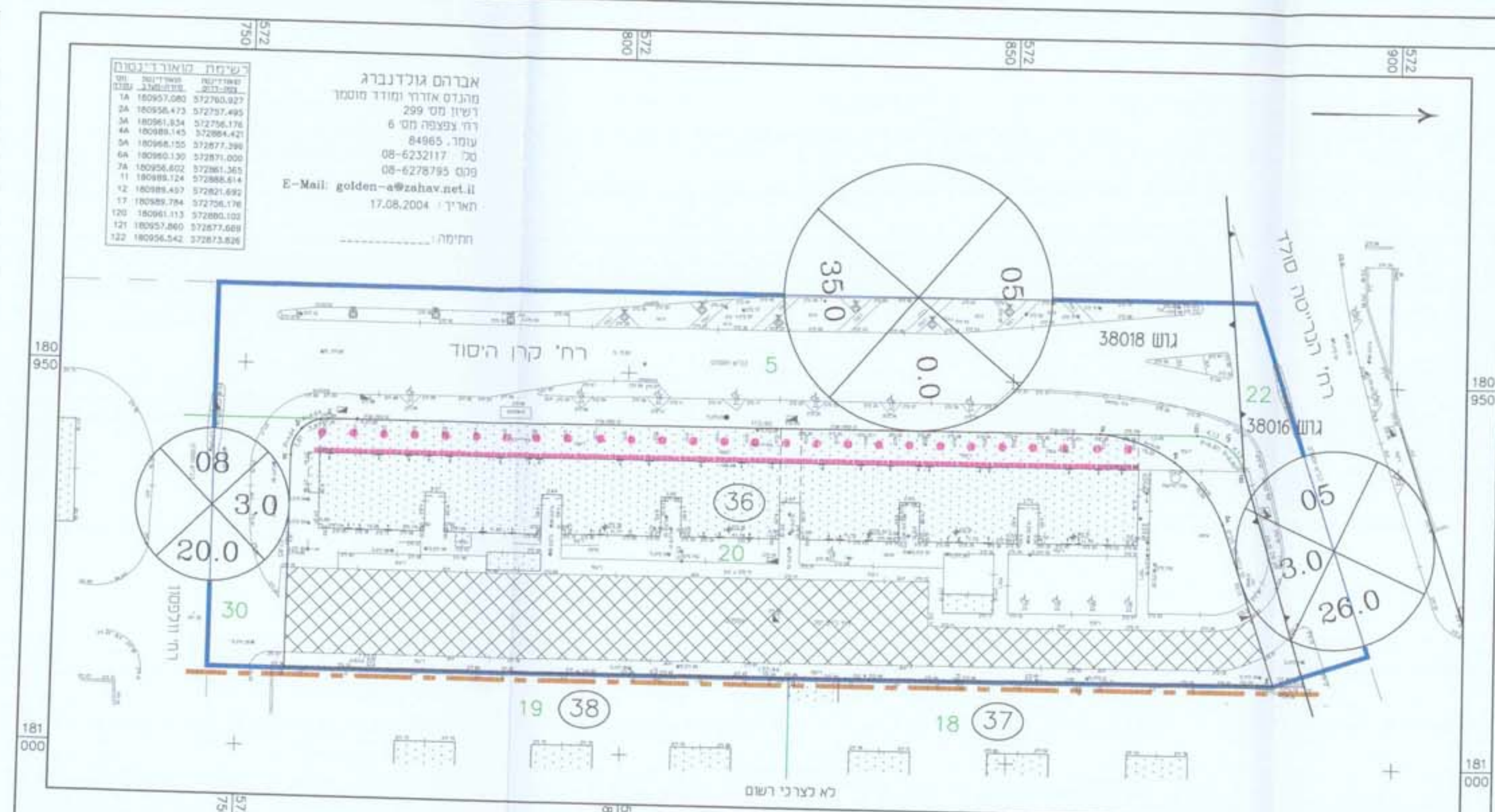

מצב קיים 1:500

טבלת יעודי קרקע

יעוד קרקע	מצב מוצע		מצב קיים	
	שטח בדונם	%	שטח בדונם	%
אזור מגורים ג'	3.993	55.66	3.870	54.89
דרך	3.181	44.34	3.181	45.11
סה"כ	7.174	100.00	7.051	100.00

הערה: הפרש השטחים בין מצב קיים למצב מוצע נובע מההבדל בין מדידה גרפית למדידה אולטימית.

- מיקרא:**
- גבול התכנית
 - קו בנין
 - אזור מגורים ג'
 - דרך קיימת
 - דרך מוצעת
 - מבנה קיים
 - חניה ציבורית
 - מבנה להריסה
 - חזית מסחרית
 - סטו (קולונדה)
 - אזור עתיקות
 - מס' מגרש
 - מס' דרך
 - קו בנין
 - רוחב דרך
 - מספר וגבול חלקה 87
 - גבול גוש

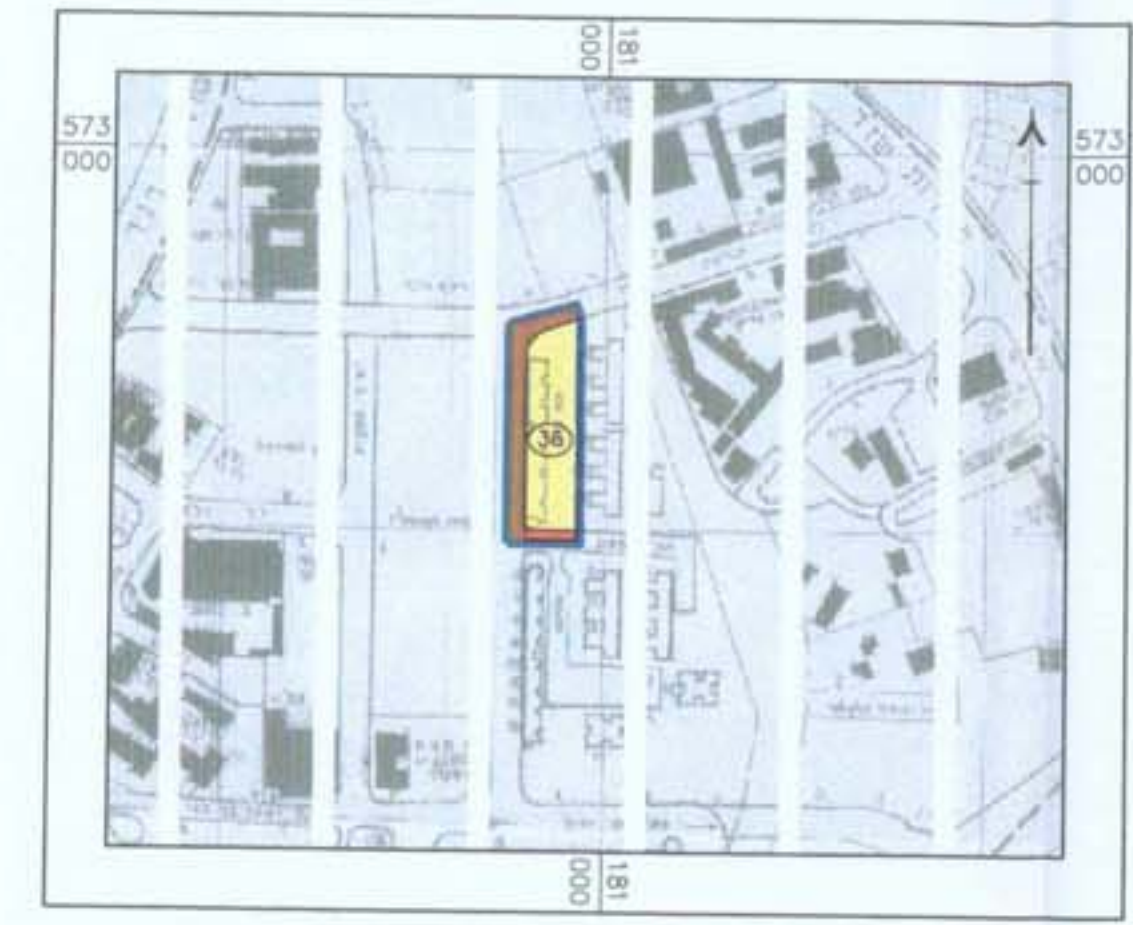

תרשים סביבה 1:5000

מרחב תכנון מקומי באר-שבע
תכנית מפורטת מס' 5/מק/2336
שינוי לתכנית מס' 5/03/19/103

לשם ג' ייחוד רח' מספר חשבים יבטורי הרישום: 28.05.2005

מחזור: הדרום

נפה: באר-שבע

מקום: באר-שבע, מרכז אזרחי

גושים וחלקות: גוש 38018, חלקות: 20, 5 (חלקה 53622) / גוש 38016, חלקה 22 (חלקה)

שטח התכנית: 7.174 דונם

תאריך הגשה: 30.06.04

תאריך עידכון: 25.10.04

מגיש התכנית: אמנה ויקי - רח' קרן היסוד 1, ב"ש טל: 050-362658

בעל הקרקע: מנהל מקרקעי ישראל - רח' בן צבי 1, באר שבע

עורך התכנית: אדריכלית - נטליה ליפובצקי / רח' חטיבה שמונה 17/9, ב"ש טל: 054-474557, 08-6104872

חתימות:



מגיש התכנית: _____

שרך התכנית: _____

בעל הקרקע: _____

מודד מוסמך: _____