

- מקרא-מצב מוצע:**
- גבול התכנית
 - איזור מגורים א'
 - גבול תא שטח
 - קו בניין
 - 711 מס' תא שטח
 - 127 מס' חלקה
 - 23 מס' הדרך
 - 5 קווי בניין
 - 13 רוחב הדרך
 - מבנה קיים

מצב מוצע ק.מ. 1:250

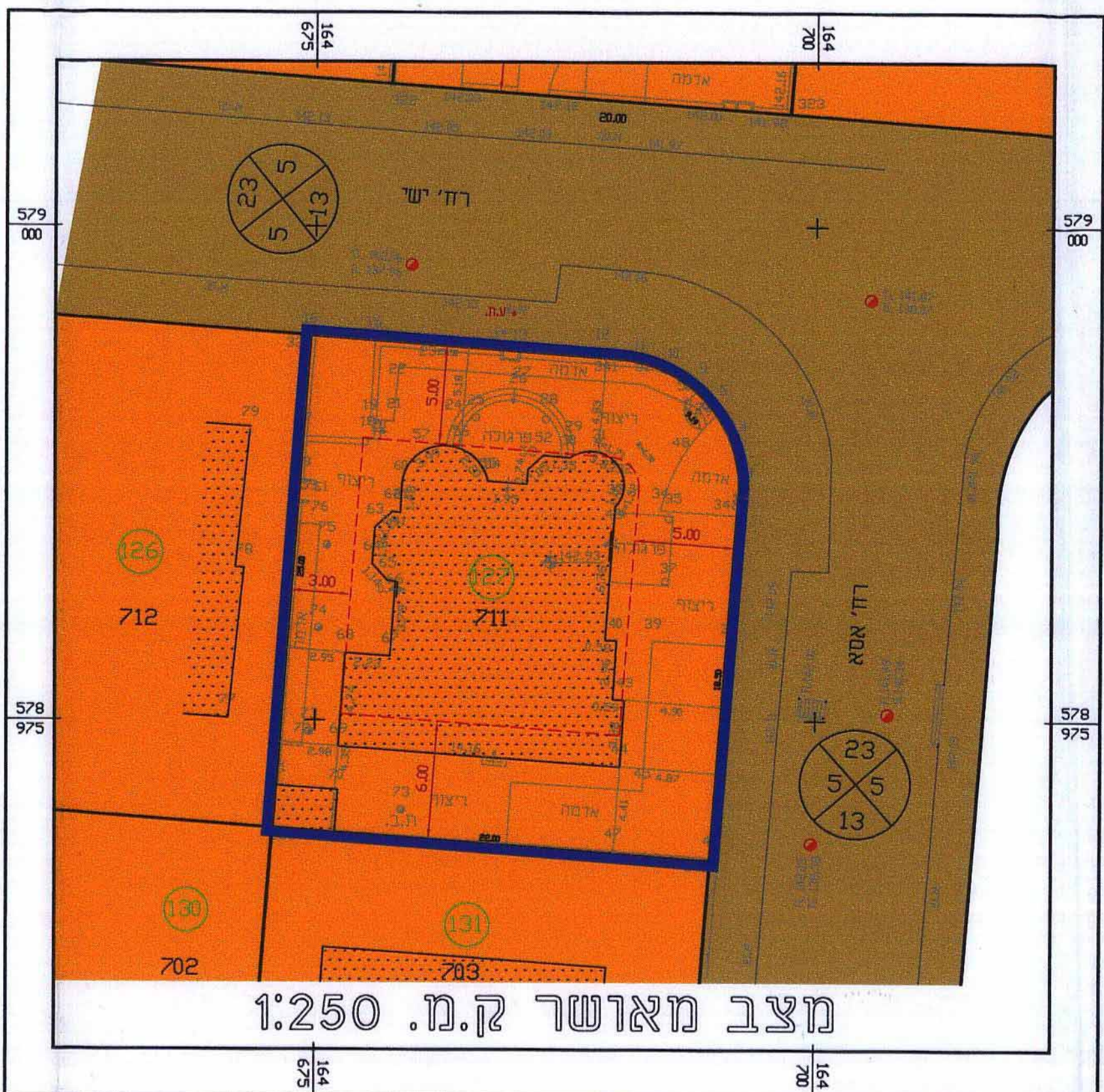

מצב מאושר ק.מ. 1:250

אברהם גולדנברג
מנהל מוקד מוסד
רשון סי 299
רוח צפנה סי 6
עומר, 84965
טל: 08-6232107
פקס: 08-6278795
E-Mail: golden-a@zahav.net.il
תאריך: 17.5.07
חתימה:

הערה:
המפה קשורה לרשת ישראל חדשה בעזרת
נ. ק. 594,593,592 מסדרה א'
וכן: 614 עד 618 מסדרה א'
לא לצרכי רשום

| רשימת קואורדינטות | מאוריינות | מאוריינות |
|-------------------|-----------|-----------|
| מס' עמוד | מס' עמוד | מס' עמוד |
| 338 | 164672.86 | 578969.56 |
| 339 | 164674.75 | 578994.49 |
| 340 | 164694.80 | 578967.90 |
| 341 | 164690.21 | 578993.32 |
| 342 | 164696.20 | 578986.35 |

- מקרא-מצב מאושר:**
- גבול התכנית
 - איזור מגורים א'
 - דרך
 - גבול מגרש
 - קו בניין
 - 711 מס' מגרש
 - 127 מס' חלקה
 - 23 מס' הדרך
 - 5 קווי בניין
 - 13 רוחב הדרך
 - מבנה קיים

תרשים הסביבה ק.מ. 1:50,000

תרשים הסביבה ק.מ. 1:5,000
עפ"י תב"ע מס' 3/60/במ/23

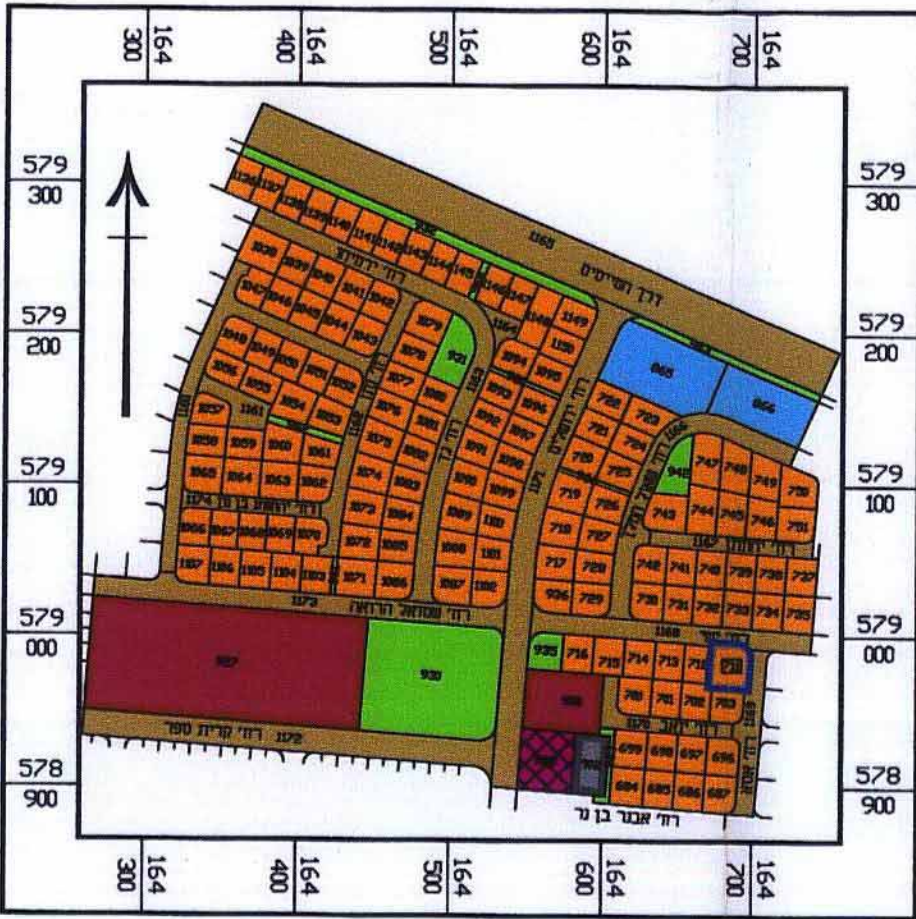
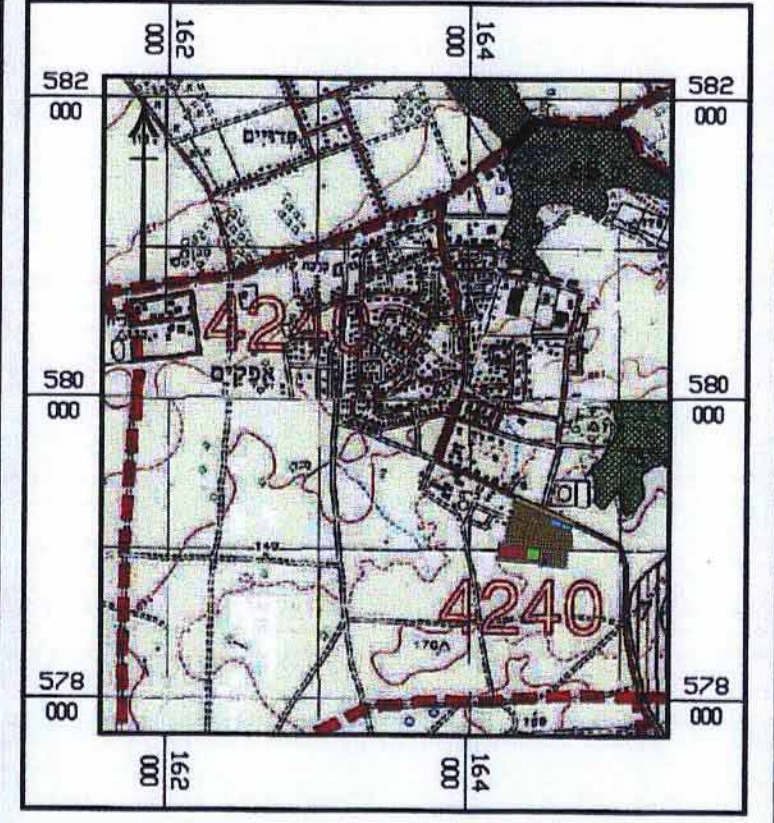

כל המידע המפורט בדף זה הינו מיוזמי המועצה המקומית... (Legal disclaimer text regarding the planning process and the role of the local council and the architect.)

שמות וחתימות

| מגיש התכנית | בעלי זכויות בקרקע | עורך התכנית | מודד התכנית | בעלי עניין בקרקע |
|---|---|------------------------------------|---|--|
| אשר משה ת.ו. 054346107 מס' ת.ו. 079235735 | אשר משה ת.ו. 054346107 מס' ת.ו. 079235735 | אדריכל שלמה עמית ת.ו. 043278589 | מבצע חורב 42 ב"ש מס' ת.ו. 08-6416733 / מס' ת.ו. 08-6415073 מס' רשיון: 05246 | צפנה 6 עומר מס' ת.ו. 08-6278795 / מס' ת.ו. 08-6232107 |
| החברה 602 אפקים מס' ת.ו. 08-9924135 / מס' ת.ו. 054-5968222 | החברה 602 אפקים מס' ת.ו. 08-9924135 / מס' ת.ו. 054-5968222 | | | |
| תאריך: 17/5/06 | תאריך: 17/5/06 | תאריך: 17/5/06 | תאריך: 17/5/06 | תאריך: 17/5/06 |

תכנית מס' 2056/מק/23

מגרש 711 שכונת שפירא - אופקים
תשריט

| איחוד וחלוקה | סמכות | היתרים/הרשאות |
|--------------|-------------|--------------------|
| - | ועדה מקומית | ניתן להוציא היתרים |

מחזור : הדרום
מרחב תכנון מקומי : אופקים
רשות מקומית : אופקים
שטח התכנית : 541 מ"ר
קנה מידה : 1:250

גושים וחלקות בתכנית

| מס' גוש | סוג גוש | מס' חלקות בשלמותן | מס' חלקות בחלקן |
|---------|---------|-------------------|-----------------|
| 39632 | מוסדר | 721 | - |

אישור/חתימות מוסדות תכנון

ועדה מקומית אופקים
אשר תכנית מס' 2056/מק/23
מועצה מקומית אופקים
מס' ת.ו. 08-9924135 / מס' ת.ו. 054-5968222
תאריך: 17/5/06

שלב: הפקדה
תאריך: אפריל 2007

טבלת שטחים ויעודי קרקע

| מצב מאושר | | מצב מוצע | |
|-----------------|-------|-----------------|-------|
| יעוד | מ"ר | יעוד | מ"ר |
| מגורים א' | 541 | מגורים א' | 541 |
| מ"ר | 100.0 | מ"ר | 100.0 |
| סח"כ שטח התכנית | 541 | סח"כ שטח התכנית | 541 |