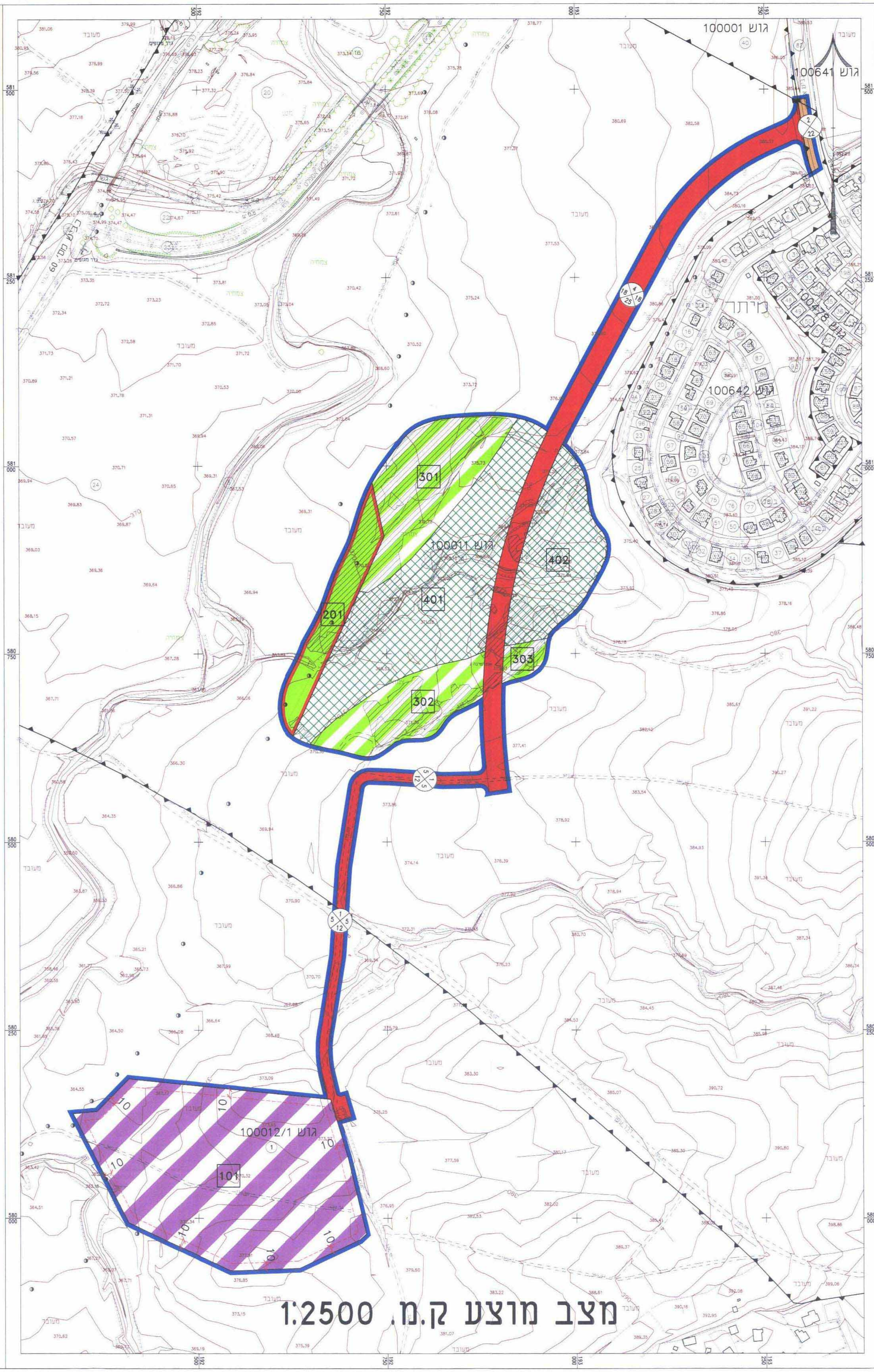

אני מאשר בזה כי מפה זו היא העתק נכון של מפת המדידה שהכינותי
על סמך מדידה שהסתיימה ביום 16 בחודש 05 בשנה 2007
ושרטוטה הסתיים ביום 20 בחודש 05 בשנה 2007
וכי כל הפרטים שציינו הם מדוייקים

תאריך : 20.05.07

המקום: ראשון לציון

משה פלוס - מודד מוסמך 442

אהוד טרנטר
מודד מוסמך
מ.ר 652

הערות:

המטרה שלשמה הוכנה המפה: תיכנון.
שיטת ביצוע המדידה הפלנימטרית: פוטוגרמטרית.
שיטת ביצוע המדידה האלטימטרית: פוטוגרמטרית.
המדידה קשורה לרשת הארצית בנקודות: 1884W, 1883W
הטופוגרפיה מבוססת על גובה הנקודות: (H=368.887) ב 3002
תאריך הצילום: 26.01.2007
לא נמדדו תשתיות תת קרקעיות.
הרקע של גושים וחלקות הינו גרפי ומשמש כרקע בלבד ואינו מהווה אסמכתא לסימון וחידוש גבולות.

שנה	חודש	יום	מהות העדכון

הלפרין פלוס
מדידות ופוטוגרמטריה בע"מ
רח' הכשרת הישוב 10 א.ת.ח. ראשל"צ. טל' 03-9627082

המקום : מיתר מטמנת פסולת (מתוכננת)

תוכנית : מפה טופוגרפית

הוכן עבור :

שם קובץ	מס' עבודה	תאריך	מודד	שרטט	קנ"מ
2726F	2726/1	20.05.07		עופר	1:2500

S.R.Graph 488 27.06.08