

תכנית מס' 14/מק/1028

איחוד וחלוקה בהסכמת הבעלים
ברחוב תמר 46 - עומר
תשריט

איחוד וחלוקה		סמכות ראשית	אופי התכנית
גוש	38564	ועדה מקומית	תכנית שניתן מכוחה להוציא היתרים והרשאות

מחוז : דרום
מרחב תכנון מקומי : עומר
רשות מקומית : עומר
שטח התכנית : 1201 מ"ר
קנה מידה : 1 : 250

גושים וחלקות בתכנית:

גוש	סוג הגוש	חלקות בשלמותן	חלקי חלקות
38564	מוסדר	71	119

חותמות מוסד התכנון :



חותמות וחתמת המודד :

שלב: מילוי תנאים להפקדה מהדורה : 3 תאריך: ספטמבר 2007

שמות וזתימות :

שם יורם מויתו	מס' יורם מויתו	מס' יורם מויתו
כחובת : מגדה 16 ניחר	מלפון : 0544-230144	פקס : 0544-230144

שם יורם מויתו	מס' יורם מויתו	מס' יורם מויתו
כחובת : מגדה 16 ניחר	מלפון : 0544-230144	פקס : 0544-230144

שם מינהל מקרקעי ישראל	מס' מינהל מקרקעי ישראל	מס' מינהל מקרקעי ישראל
כחובת : החוקה 4 ב"ש	מלפון :	פקס :

שם יחידת ליכס	מס' יחידת ליכס	מס' יחידת ליכס
כחובת : רחבת צפת 2/24 באר-שבע	מלפון : 077-7501215	פקס : 08-6434288

שם א. פ. שדה	מס' א. פ. שדה	מס' א. פ. שדה
כחובת : קרו היסוד 15/0 ב"ש	מלפון : 08-6497697	פקס :

טבלת שטחים :

מצב מאושר		מצב קיים		מצב מוצע	
יעוד	שטח	יעוד	שטח	יעוד	שטח
אזור מגורים א'	71	אזור מגורים א'	889	167/A	444.50
אזור מגורים א'	167	אזור מגורים א'	889	167/B	444.50
דרך מאושרת		דרך מאושרת	312		

שטח	מס' חלקה	מס' חלקה	מס' חלקה	שטח	מס' חלקה	מס' חלקה
100	1201	100	1201	100	1201	100

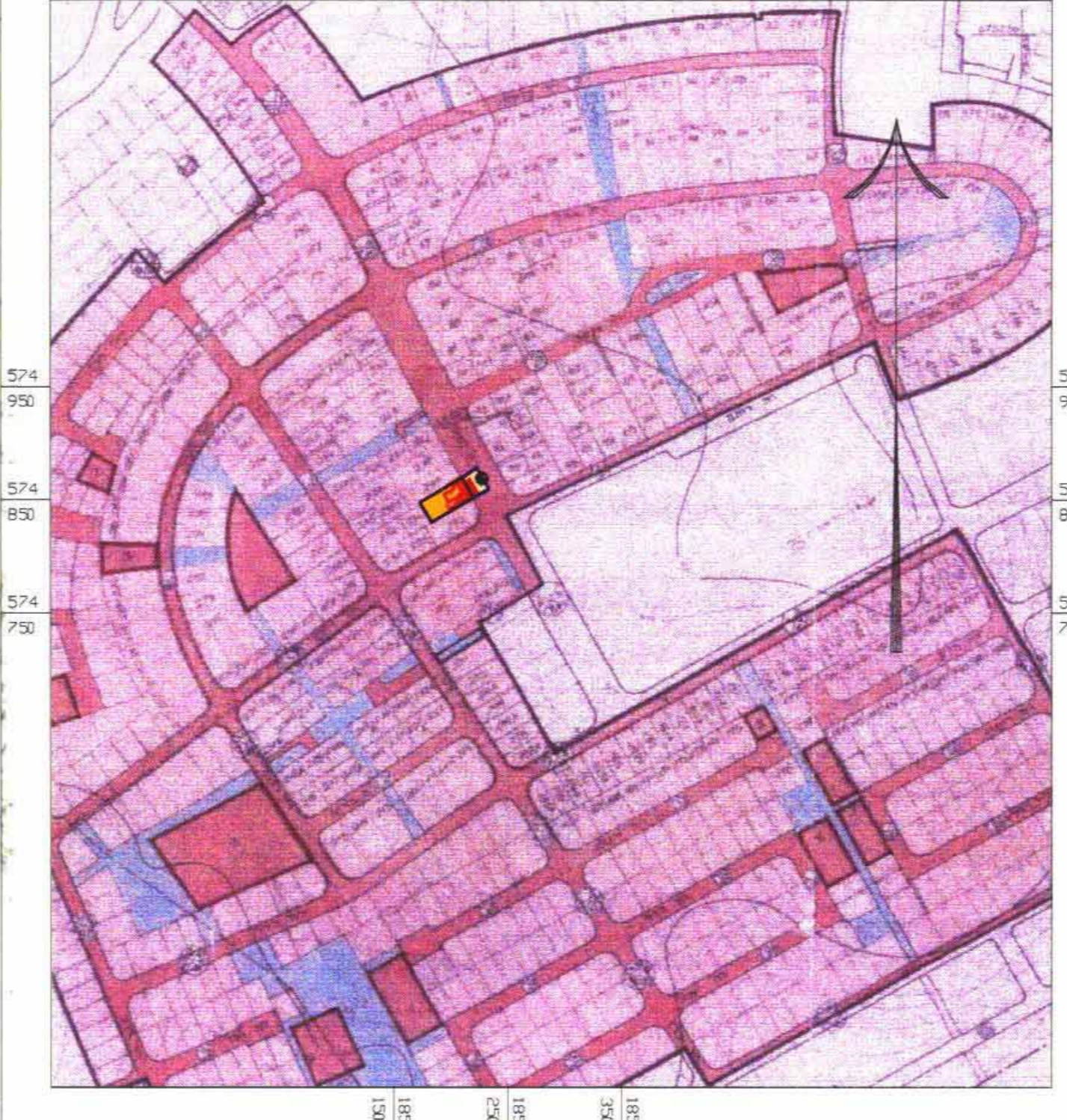

תרשים סביבה 1:5000

מס' גוש	מס' חלקה	שטח	יעוד	שם הבעלים	שם החוכר
38564	71	889	מגורים א'	מ. מ. י.	יורם מויתו
100	1201	1201	מגורים א'	מ. מ. י.	יורם מויתו

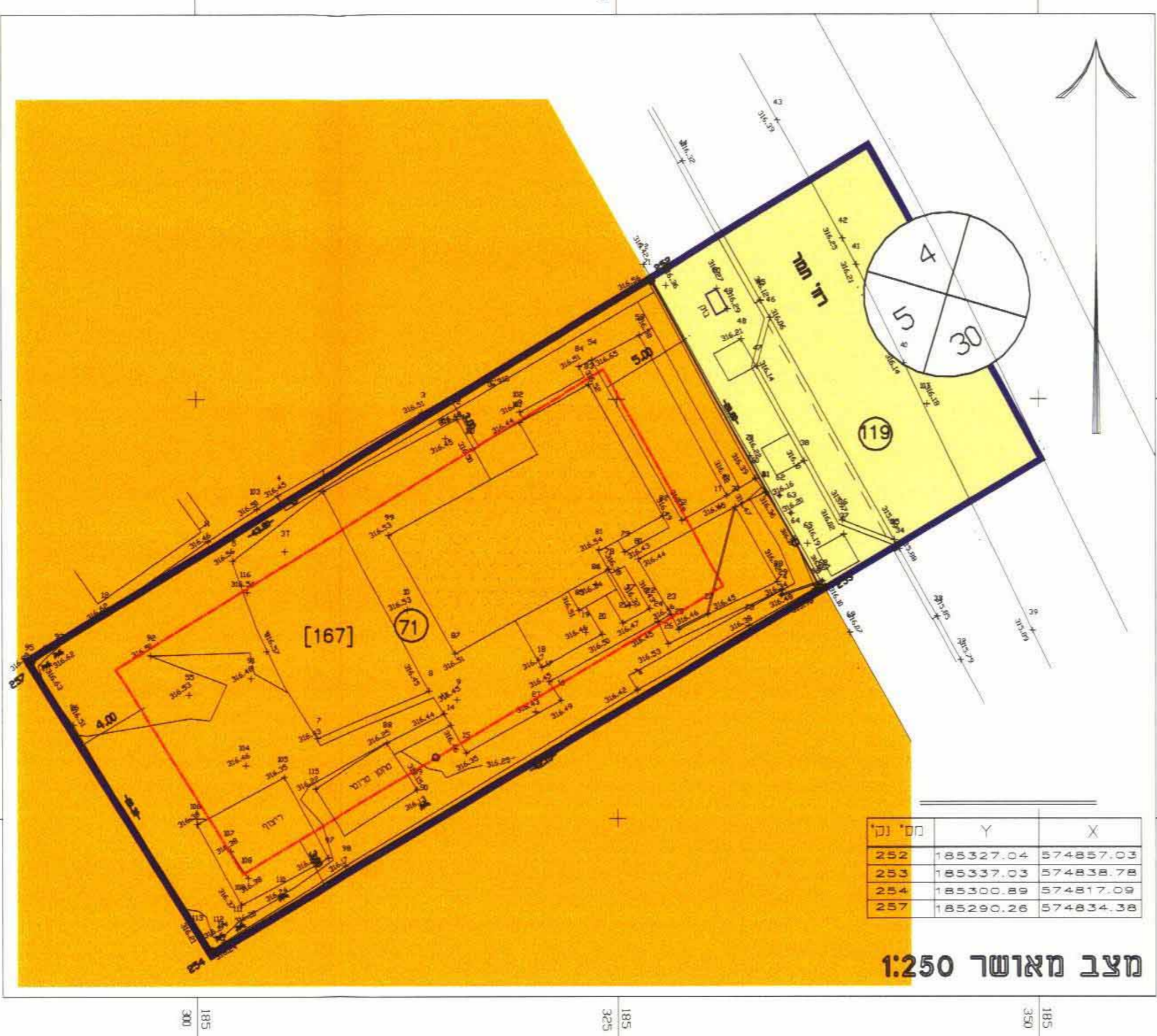

מצב מאושר 1:250

מס' גוש	מס' חלקה	שטח	יעוד	שם הבעלים	שם החוכר
119	167/A	444.50	מגורים א'	מ. מ. י.	יורם מויתו
119	167/B	444.50	מגורים א'	מ. מ. י.	יורם מויתו

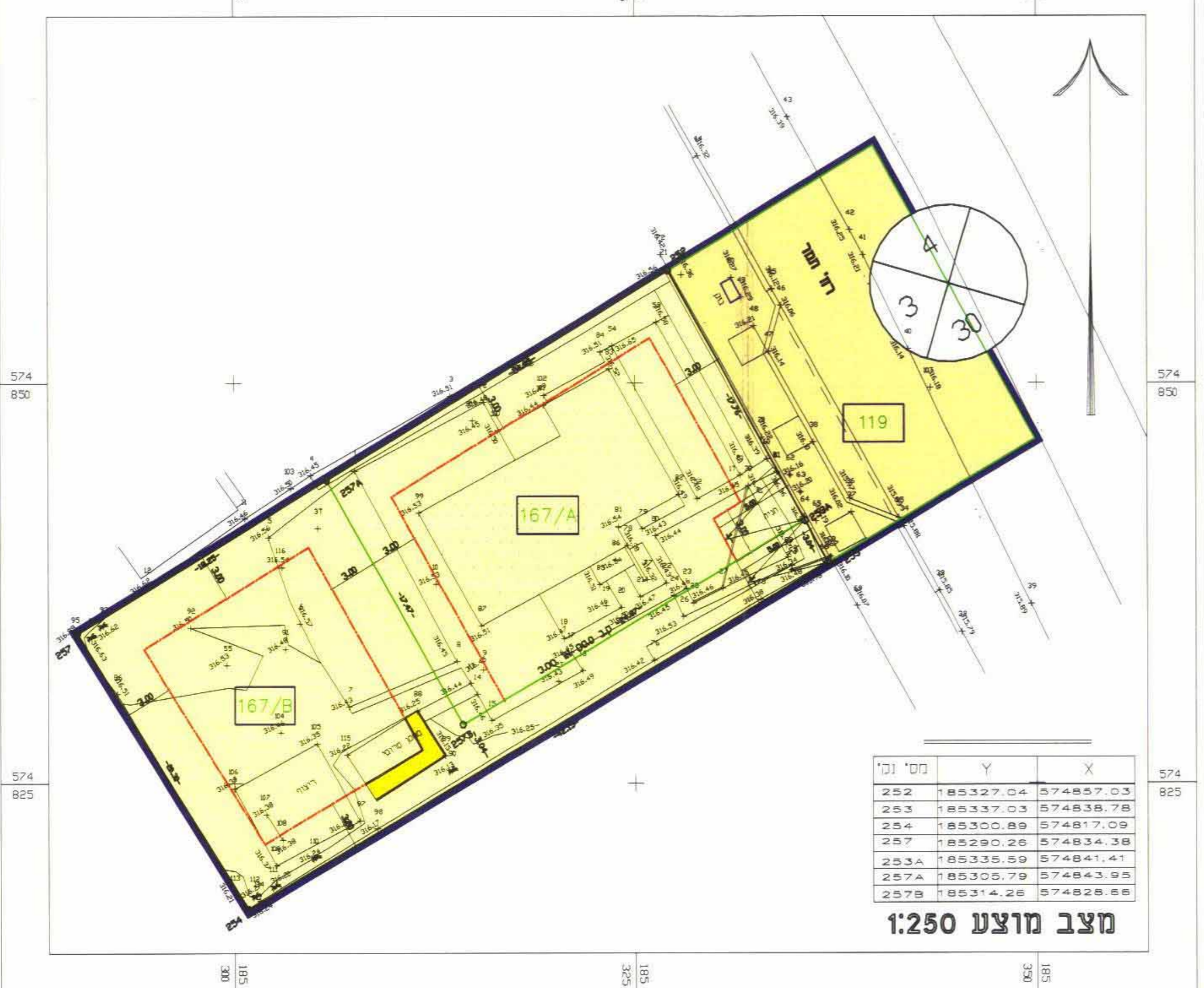

מצב מוצע 1:250

מס' גוש	מס' חלקה	שטח	יעוד	שם הבעלים	שם החוכר
119	167/A	444.50	מגורים א'	מ. מ. י.	יורם מויתו
119	167/B	444.50	מגורים א'	מ. מ. י.	יורם מויתו

מקרא מצב מוצע

- מס' דרך
- קו בניין
- רוחבה
- רחוב דרך

מקרא מצב מאושר

- מס' דרך
- קו בניין
- רוחבה
- רחוב דרך

מקרא מצב מוצע

- מס' דרך
- קו בניין
- רוחבה
- רחוב דרך

מקרא מצב מאושר

- מס' דרך
- קו בניין
- רוחבה
- רחוב דרך

מס' חלקה : 0000