מס'	תאריך	עדכון	
2	05.07.07	עדכון גבול שיפוט נתיבות מאושר	איגה
		תוספת גושים	
1	27.05.07	השלמת מדידה .	(יבנה)

מס'	הערות
1	המפה קשורה לרשת ארצית בנקודות 2646W,456Y,456Y.
2	הגבהים מתבססים על גובה הנקודה 1011 = 141.06.
3	גבולות מגרש א3 נבכטו גרפית על פי ת.ב.ע. 7/03/214/1.
4	גבול תכנית מתאר חדש התקבל מעיריית נתיבות.
5	גבול שיפוט התקבל מעיריית נתיבות.
6	גבול שיפוט נתיבות מאושר התקבל מעיריית נתיבות

IRIAT NETIVOT3.DWG -19.02.07

אלקא מהנדסים(עמי ויעקב)בע"מ
מדידות והנדסה

בנין בלטק - באר שבע
רח' יהודה הנחתום 4 (קומה 3)
טל' : 07-6288031 ,07-6288027
פקס : 07-6285860
כתובת למכתבים : ת.ד. 3381 ב"ש
דואר אלקטרוני :
elka-ltd@internet-zahav.net.il

ELKA Engineering LTD

שם המפה :
נתיבות - בית ספר תיכון לבנים

עמי אלקבץ - מהנדס ומודד מוסמך, מס' רשיון 648

חתימה		קנה המידה	מספר המפה :	שם הקובץ :
השרטט	יבנה	1 : 1250	EL. 5046	5046_2.dwg
תאריך	23.02.2005	גליון מס' 1	מתוך 1	

אלקא מהנדסים (עמי ויעקב) בע"מ
51-243719
6288027
1/6/08

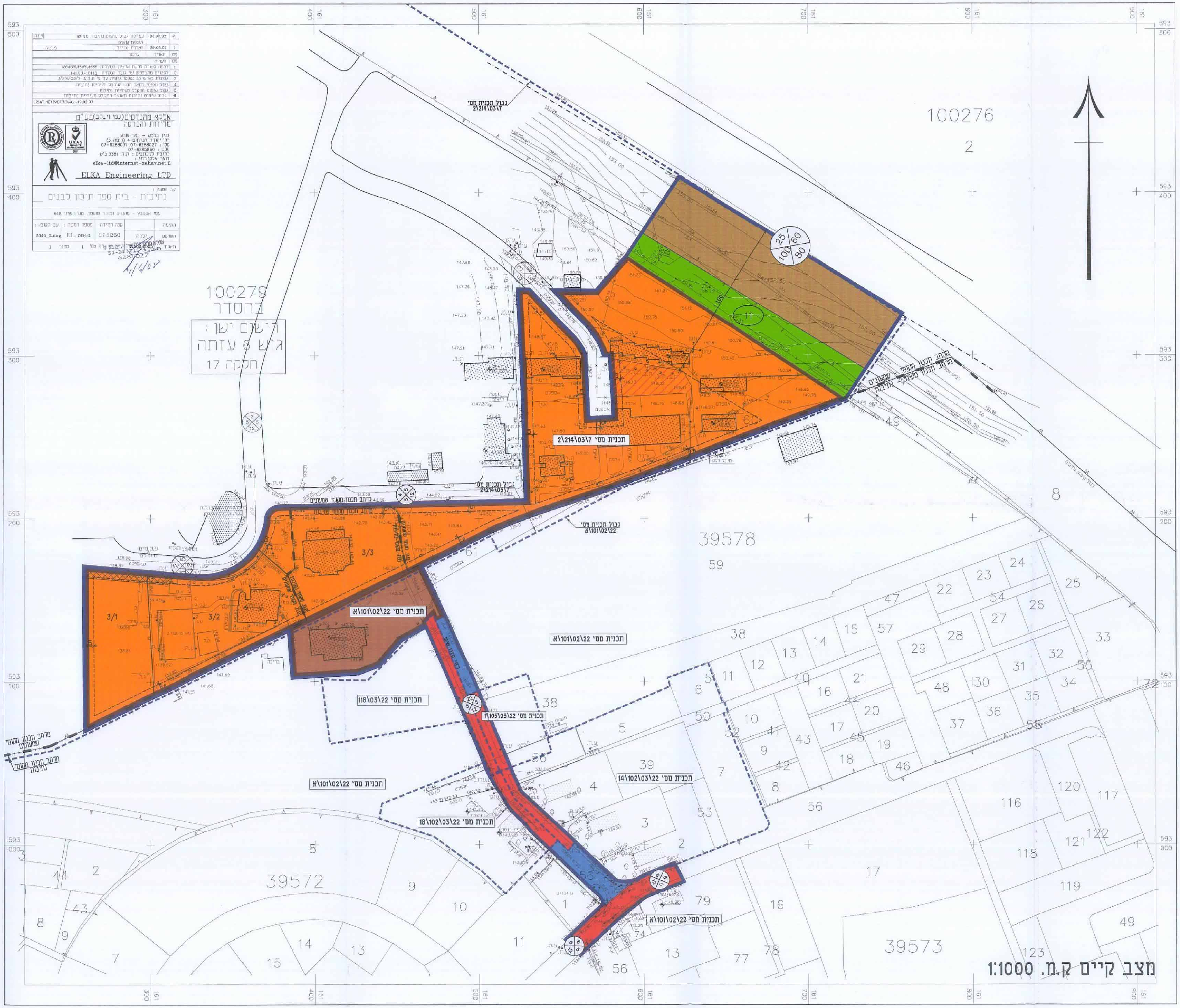

טבלת שימושי קרקע

יעוד	שטח בדונם	%מסה"כ שטח התוכנית
שטח לבניני ציבור	3.439	7.33%
שטח למוסד	30.769	65.61%
דרך קיימת/מאושרת	6.323	13.48%
דרך מוצעת	2.427	5.18%
שטח צבורי פתוח	3.068	6.54%
אזור מגורים ב	0.868	1.85%
סה"כ שטח התוכנית	46.894	100%

טבלת שמושי קרקע מצב מוצע

יעוד	שטח בדונם	%מסה"כ שטח התוכנית
שטח לבניני ציבור	7.213	15.38%
שטח למוסד	27.014	57.61%
דרך קיימת/מאושרת	8.409	17.93%
דרך מוצעת	1.190	2.54%
שטח צבורי פתוח	3.068	6.54%
סה"כ שטח התוכנית	46.894	100%

טבלת שטחים מצב מוצע

יעוד	מס.מגרש	שטח בדונם
שטח לבניני ציבור	100	7.213
סה"כ שטח לבניני ציבור		7.213
שטח למוסד	200	9.041
	201	17.973
סה"כ שטח למוסד		27.014
דרך קיימת/מאושרת	301	6.323
	302	0.859
	303	1.227
סה"כ דרך קיימת/מאושרת		8.409
דרך מוצעת	500	0.304
	501	0.886
סה"כ דרך מוצעת		1.190
שטח צבורי פתוח	401	3.068
סה"כ שטח צבורי פתוח		3.068
סה"כ שטח התוכנית		46.894

מקרא :
- גבול תכנית
- גבול תכנית מאושרת
- שטח לבניני ציבור
- שטח למוסד
- צטח צבורי פתוח
- אזור מגורים ב'
- דרך קימת ומאושרת
- דרך מוצעת
- דרך לביטול
- חנייה
- מבנה קיים
- רצועה לתכנון מחלף
- מספר מגרש
- קו בנין
- גבול מרחב תכנון
- גבול גוש
- מס' הדרך
- קו בנין
- רוחב הדרך