

תכנית מס' 25\מק\1049

מגרש מסחרי, רחבי גמלא 42 שכי ממשית, דימונה.

תשריט

לימוד וחלוקה	סמכות ראשית	סוג התכנית	היתרים והרשאות
--------------	-------------	------------	----------------

מחוז: דרום
 מרחב תכנון מקומי: דימונה
 רשות מקומית: דימונה
 יישוב: דימונה
 שטח התכנית: 1058 מ"ר
 קנה מידה: 1:250

גושים וחלקות בתכנית:

מס' גוש	סוג גוש	חלקות בשלמותן	חלקי חילקות
39530	מוסדר	03	
100326	זמני	-	

חותמות מוסד התכנון:

שלב: הגשה
 מחדורה: 4
 תאריך: 02.11.08

שמות וחתימות:

שם: אריאט גולן	חתימה:	מגיש התכנית
שם: פרץ דוד	חתימה:	מגיש התכנית
שם: אריאט גולן	חתימה:	בעל הקרקע
שם: פרץ דוד	חתימה:	בעל עניין בקרקע
שם: אריאט גולן	חתימה:	בעל עניין בקרקע
שם: פרץ דוד	חתימה:	בעל עניין בקרקע
שם: אריאט גולן	חתימה:	בעל עניין בקרקע
שם: פרץ דוד	חתימה:	בעל עניין בקרקע

עורך התכנית: אדרי' רבינוביץ ויקוסדור
 מס' תע"מ: 08-6435048
 מס' טל: 052-2765195

מועד: שבת 08-6496677
 מס' תע"מ: 08-6492994

תרשים סביבה 1:10,000



תרשים סביבה 1:2500



מצב מאושר קנ"מ 1:250

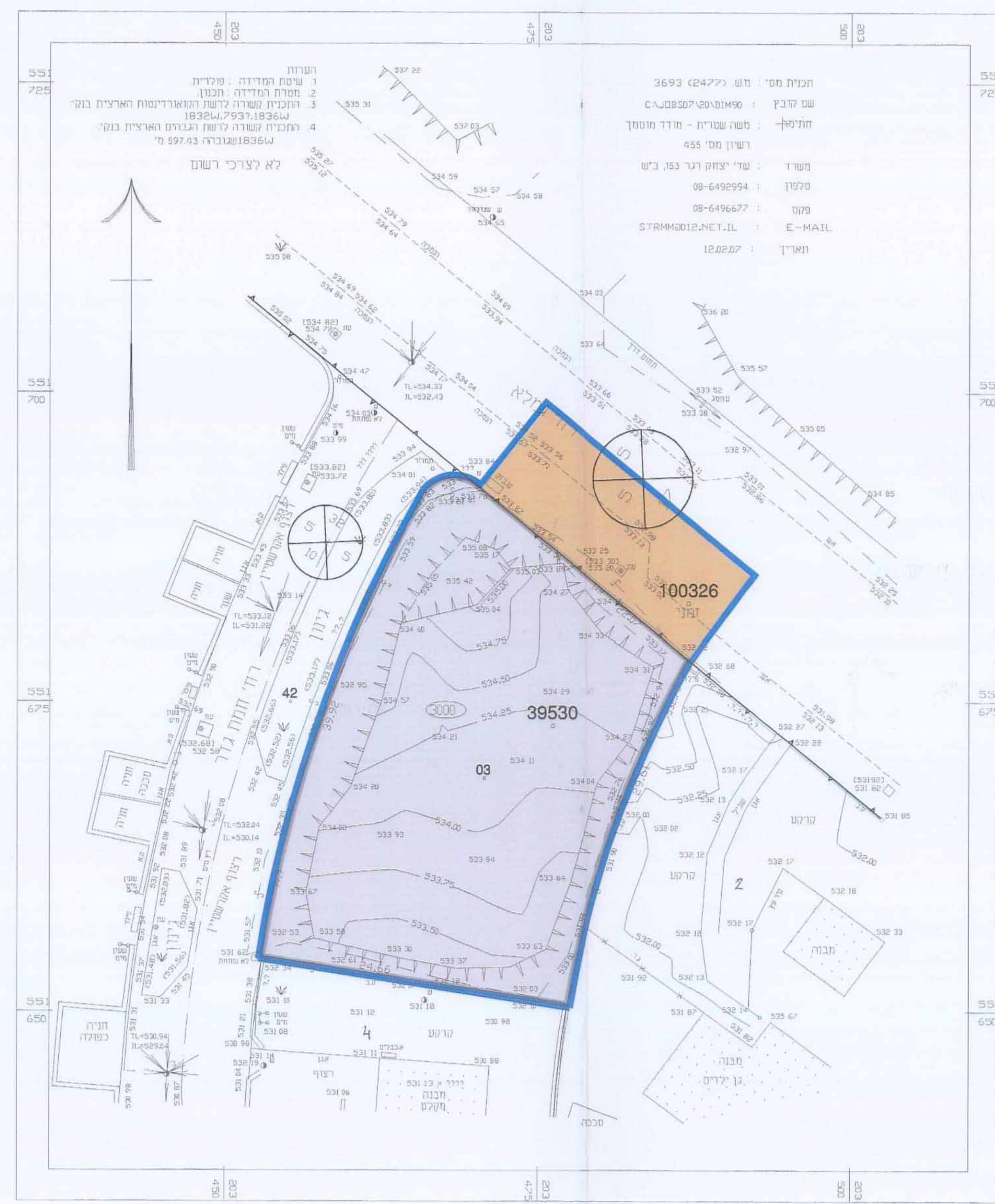

מקרא מצב מאושר

- גבול התכנית
- אזור מסחר
- דרך מאושרת
- גבול גוש
- קו בנין
- מס' גוש
- מספר חלקה
- מספר מגרש
- מספר הדרך
- קו בנין
- רוחב הדרך

מצב מוצע קנ"מ 1:250

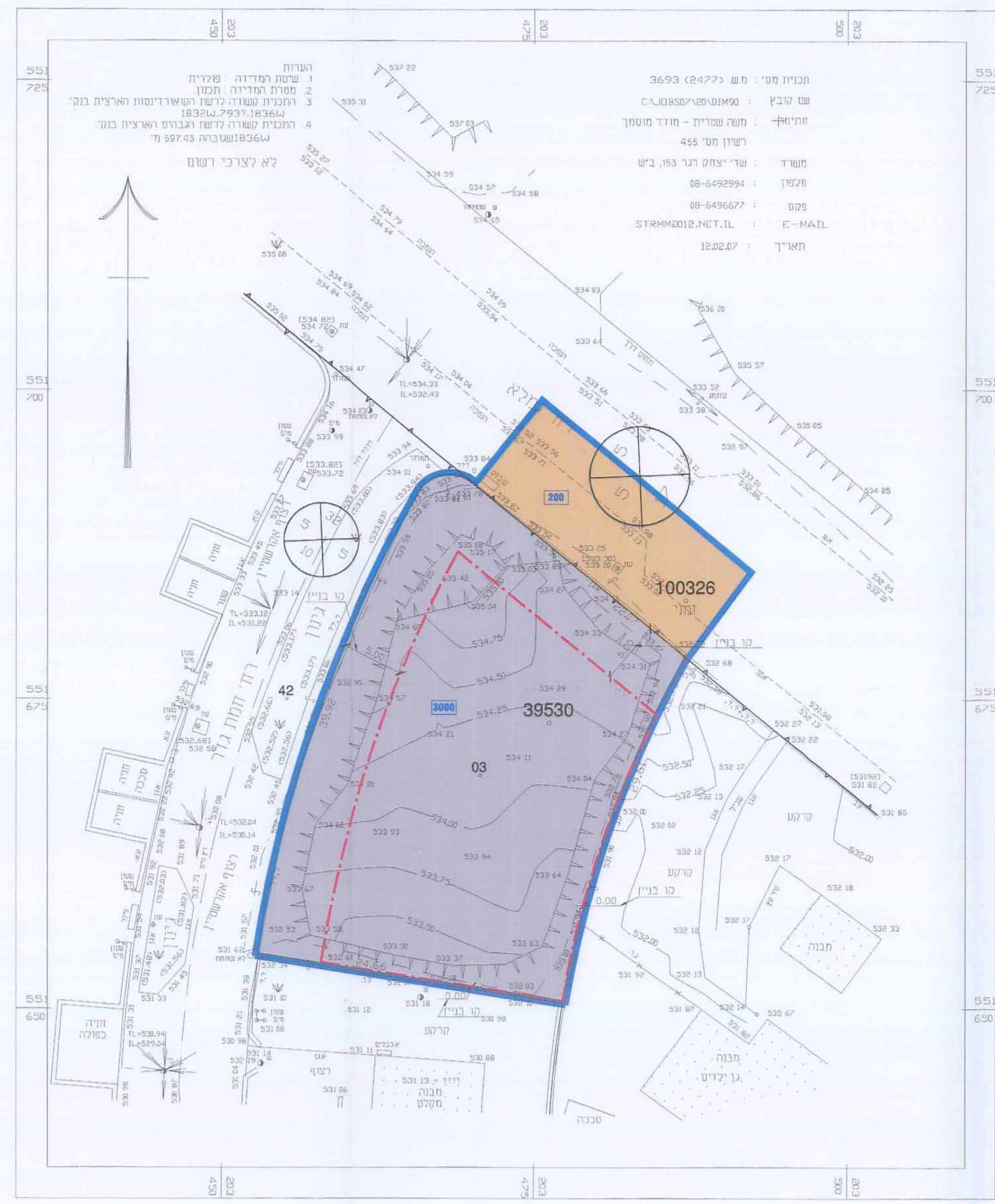

מקרא מצב מוצע

- גבול התכנית
- מסחר
- דרך מאושרת
- גבול גוש
- קו בנין
- גבול תא שטח ומספרו
- מס' גוש
- מספר חלקה
- מספר הדרך
- קו בנין
- רוחב הדרך

מצב מוצע			מצב מאושר		
מס' מגרש	היעוד	שטח (מ"ר) %	מס' מגרש	היעוד	שטח (מ"ר) %
3000	אזור מסחר	902 85	3000	מסחר	898 85
	דרך מאושרת	160 15	200	דרך מאושרת	160 15
	סה"כ	1062 100		סה"כ	1058 100

הערות: א' רישומי שטחים בין חבלי תכנון המצב מוצע ובחבלי תכנון המצב מאושר. ב' רישומי שטחים במצב קיים. נטשו לשי מדידת גופות המצב מוצע - לפי מדידה אקליפטית.