

תכנית מס' 5 \ מק \ 2421

באר שבע, שכי רמות די

תשריט

איחוד וחלוקה	טכנית ראשית	אופי התכנית
כן	ועדה מקומית	תכנית שניתן מכוחה להוציא ריתרים

מחזור: דרום
 מרחב תכנון מקומי: באר שבע
 רשות מקומית: באר שבע
 שטח התכנית: 1,258 מ"ר
 קנה מידה: 1:1,250

גושים וחלקות בתכנית:

גוש	סוג הגוש	חלקות בשלמותן	חלקי חלקות
38391	בהסדר	ל"ר	ל"ר
38350	בהסדר	ל"ר	ל"ר
38348	בהסדר	ל"ר	ל"ר

חותמות מוסד התכנון:

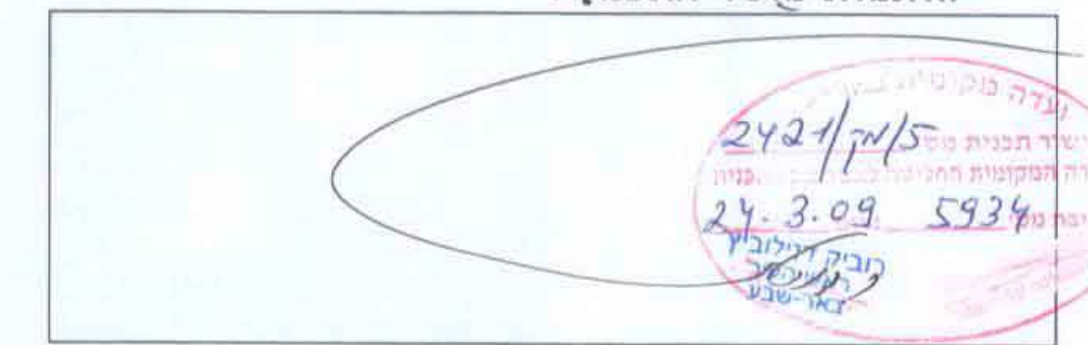

שלב: תוספת לאזור ריתור בנייה מהדורה: 2 תאריך: 05/03/07

שמות וזתימות:

שם:	רוחל פזיחה - מגרש מס' 18	מסמך:	ר"ח 'יצחק מודני' 55, רמת ד' ב"ש	תאריך:	054-4918656
שם:	דוד יוחאי - מגרש מס' 27	מסמך:	ר"ח 'אברום שופט 130, רמת ד' ב"ש	תאריך:	052-6452055
שם:	מלחמי גליסצקי - מגרש מס' 236.1	מסמך:	ר"ח 'יצחק מודני' 24, רמת ד' ב"ש	תאריך:	054-7947940
שם:	מינהל מקרקעי ישראל	מסמך:	קריית רוממלה - ר"ח רוממלה 4 ב"ש	תאריך:	08-6264333
שם:	ריקודו טמן	מסמך:	משרד גורמטן זולז ב"ש	תאריך:	077-5251083 / 052-4670579
שם:	מודד	מסמך:		תאריך:	

טבלת שטחים:

מחצית מאושר		מחצית מוצע	
יט"ר	במ"ר - %	יט"ר	במ"ר - %
מגרשים א'	1,258	מגרשים א'	1,258
		סה"כ	1,258
		סה"כ	1,258

מקרא מצב קיים ומוצע

- גבול התכנית
- מגרשים א' לפי תבנית 2006
- מס' מגרש 27
- מספר הדרך קו בניין קו חובב הדרך

טבלת שטחים

מס' מגרש	שטח (דונם)
18	394
27	414
236.1	450
סה"כ	1,258

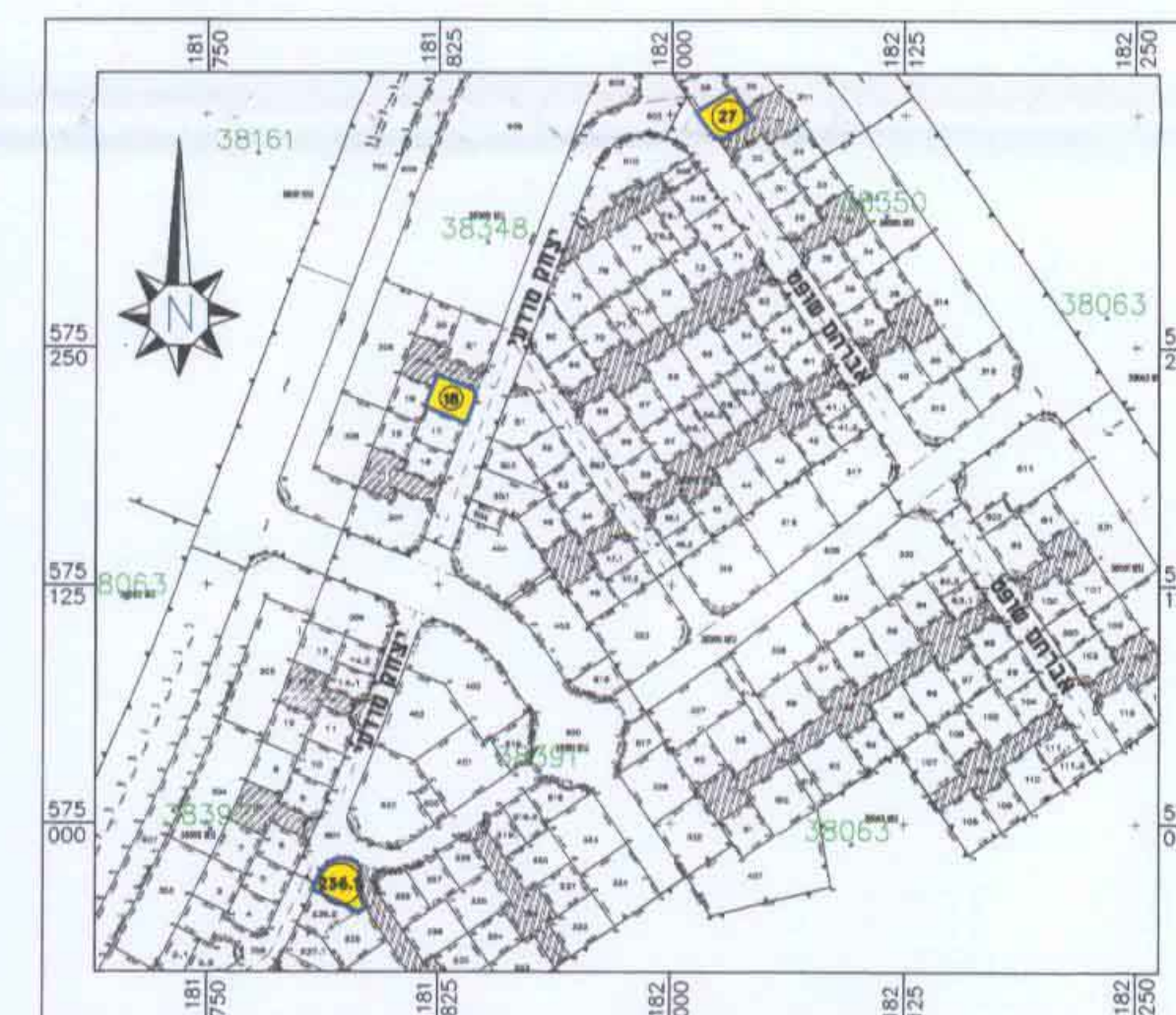

תרשים סביבה קנ"מ 1:25,000

מצב קיים ומוצע 1:1250

