

תרשים סביבה קני"מ 1:2500

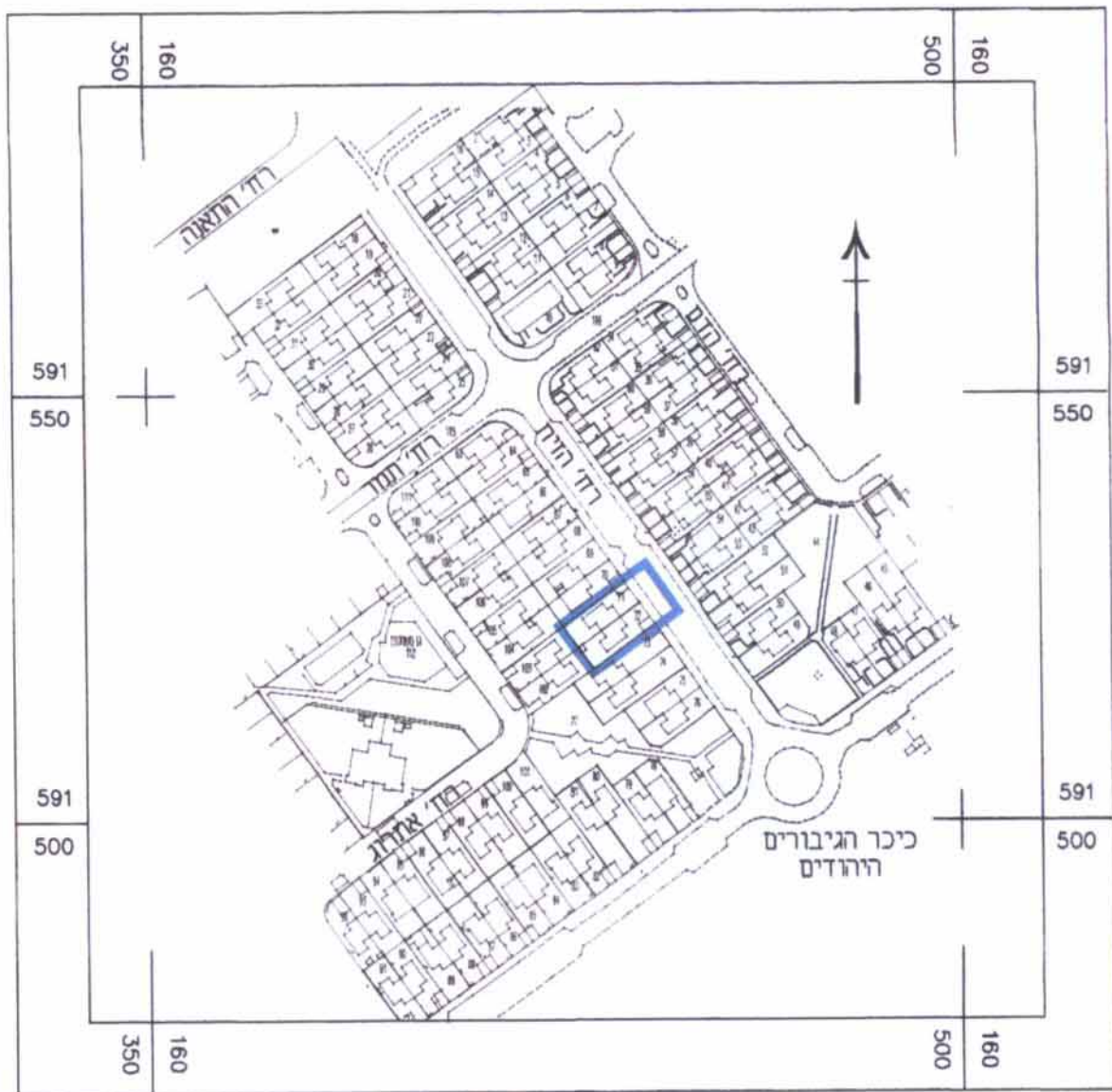

מצב מאושר קנ"מ 1:250

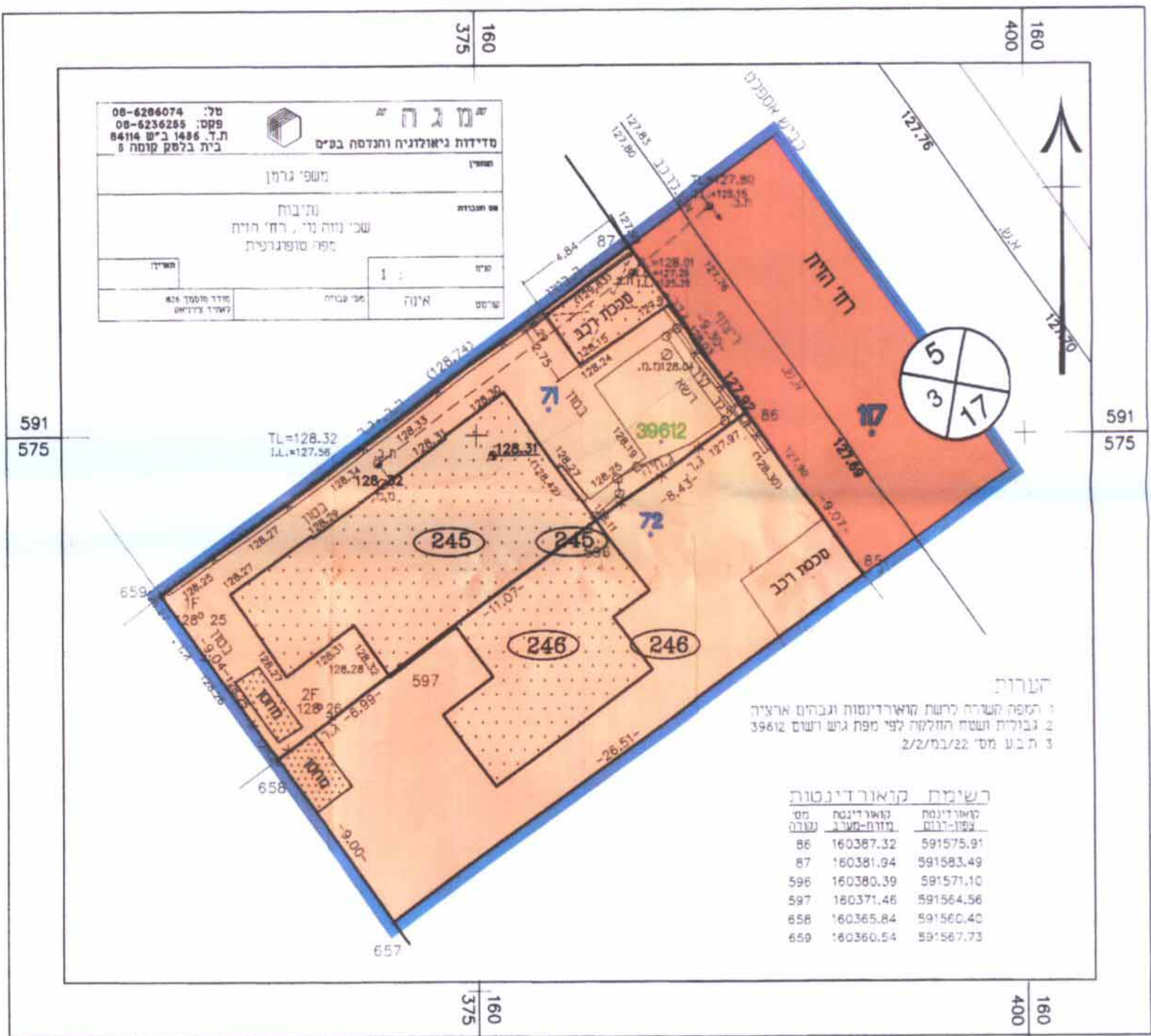

מצב מוצע קנ"מ 1:250

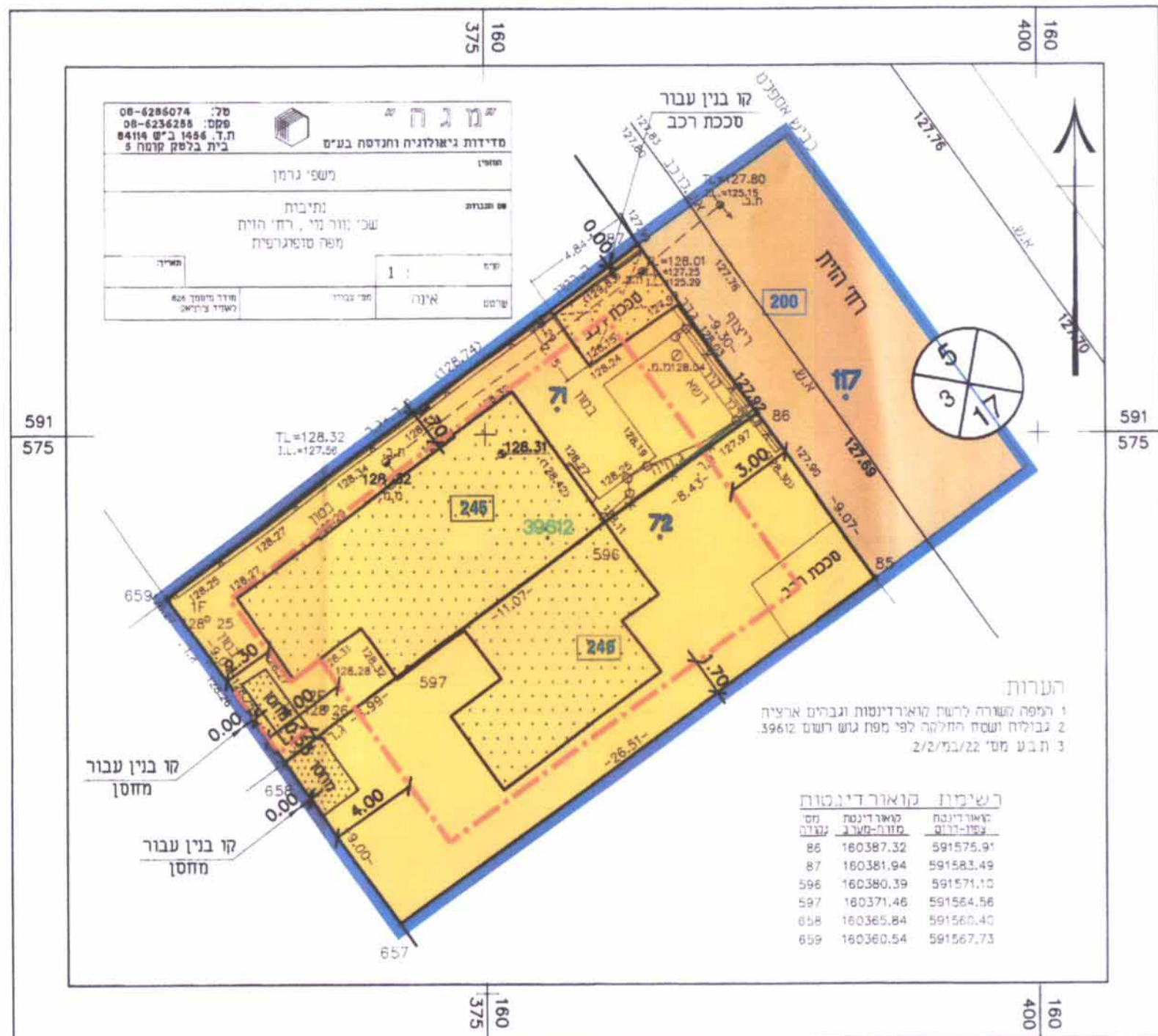

תכנית מס' 22/מק\2043

מבנה מגורים, רח' הזית 245, 246 שכי נווה נוי, נתיבות

תשריט

תכנית מפורטת לפי סעיף 62 א (א), (4), (5), (6)

איחוד וחלוקה	סמכות ראשית	התרים והרשאות
ללא איחוד וחלוקה	ועדה מקומית	תוכנית שמכוחה ניתן להציג התרים או הרשאות

מחזור: דרום
מרחב תכנון מקומי: נתיבות
רשות מקומית: נתיבות
שטח התכנית: 637 מ"ר
קנה מידה: 1:250

גושים וחלקות בתכנית:

גוש	סוג הגוש	חלקות בשלמותן	חלקי חלקות
39612	מוסדר	72,71	117

חותמות מוסד התכנון:

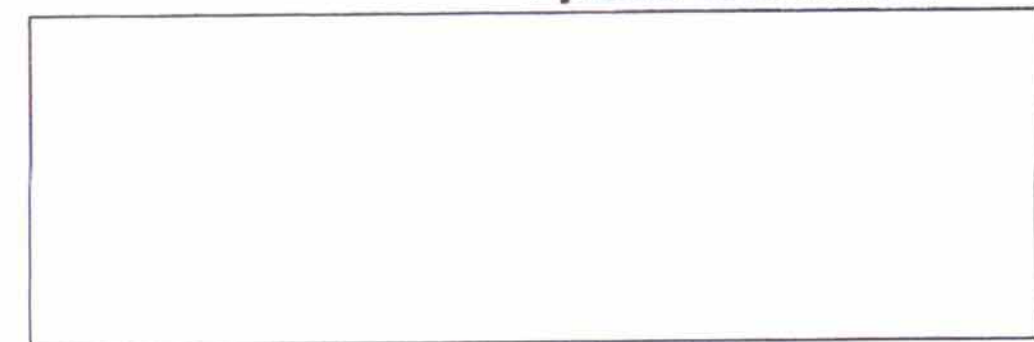

שלב: רגשה מהדורה: 2 תאריך: 30.3.2008

טבלת שטחים:

מס' מגרש	יעד	במ"ר	% - ב
245	מגורים א'	241	38
246	מגורים א'	241	38
	דרך מוצעת/מאושרת	155	24
	סה"כ	637	100

מקרא מצב מוצע

- גבול התכנית
- קו בנין
- אזור מגורים א'
- דרך מאושרת
- גבול תא שטח ומספרו
- מבנה קיים
- מספר הדרך
- קו בניין
- רוחב הדרך
- מס' גוש
- מספר חלקה

מניש התכנית	מס': גרמן אלה סוכנת: רח' הזית 245, שכ' נווה נוי, נתיבות מס': 08-9930743
בעל הזכויות בקרקע	מנהל מקרקעי ישראל סוכנת: רח' התקווה 4, קריית הממשלה, ב"ש מס': 08-6266128
עורך התכנית	אדריכלות ארץ ישראל סוכנת: רח' עבדול 12, ב"ש מס': 08-6433048
מועד	מ"ג ה' מדינת גיאולוגיה והנדסה בע"מ סוכנת: ת.ד. 1456 ב"ש 84104 בית בלטה קומה 5 מס': 08-6236255

ועדה מקומית נתיבות
אישור תוכנית מס' 22/מק\2043
הועדה המקומית החליטה לאשר את התכנית
בישיבה מס' 500101 ביום 5.2.08
מס' תעודת: 9.6.09