

תרשים התמצאות כללית  
 תרשים סביבה 1:25000  
 מיקום קידוחים



תכנית מספר 2/מק/424

נשרד הפיקוח מנהל מחוז הדרום  
 מינהל מחוז הדרום  
 1.8.05.2009  
 דואר נכנס

תחנת תדלוק במגרש 9 - חניון רכב כבד  
 תכנית מפורטת לפי סעיף 62 א (א), (10), (6)

עיריית אילת  
 אגף הנדסה  
 05-10-05  
 תשרי  
 עיריית תל אביב  
 אגף הנדסה  
 18-05-05  
 תשרי

איחוד וחלוקה	סמכות ראשית	אופי התכנית
ללא איחוד וחלוקה	וועדה מקומית לבניה ולתכנון עיר אילת	תכנית שניתן מכוחה להוציא היתרים

מחוז: דרום  
 מרחב תכנון מקומי: אילת  
 סוג התכנית: תכנית מפורטת  
 רשות מקומית: אילת  
 ישוב: אילת

שטח התכנית: 4.250 דונם  
 קנה מידה: 1:250

גוש	סוג הגוש	חלקות בשלמותן	חלקי חלקות
40069	לא מוסדר		—

שלב: מילוי תנאים למתן תוקף  
 מספר מהדורה: 9  
 תאריך עידכון: 05.05.2009

תרשים סביבה: 1:2500

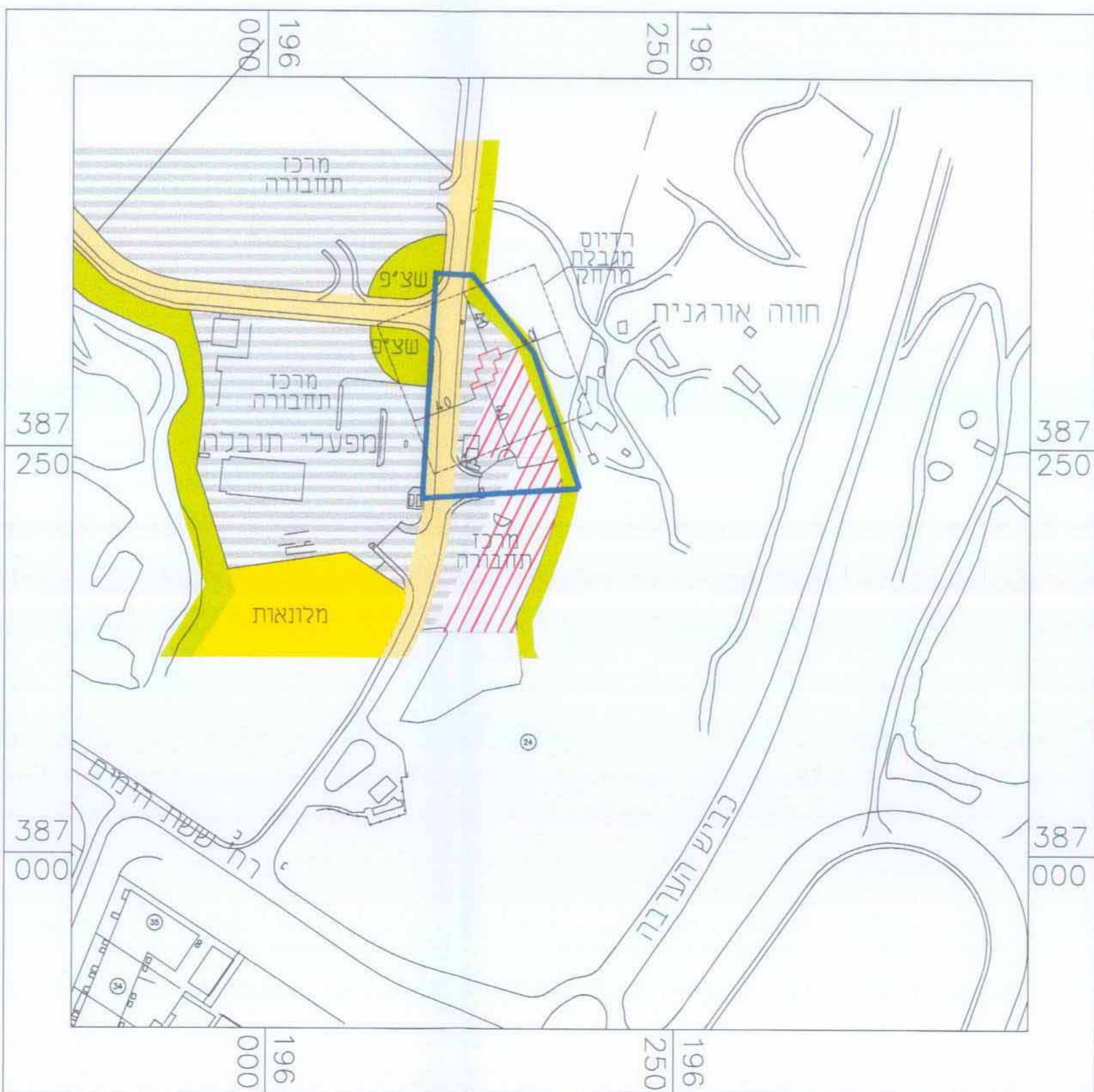

חותמות מוסד התכנון

ועדה מקומית אילת  
 אישור תוכנית מס' 424/מק/2  
 תועדה תכנונית החליטה לאשר את התוכנית  
 בשיעור מס' 2010/2  
 05.05.2009  
 מנהל העירייה

הועדה על אישור תוכנית מס' 424/מק/2  
 פורסמה בעיתון \_\_\_\_\_ ביום \_\_\_\_\_  
 ובעיתון \_\_\_\_\_ ביום \_\_\_\_\_  
 ובעיתון מקומי \_\_\_\_\_ ביום \_\_\_\_\_

שמות וזחתימות

תאריך	שם ומספר תאגיד	שם פרטי ומשפחה	מספר זהות	מגיש התכנית
05.05.2009	צוקי ים בע"מ 513728923	צוקי-ים בע"מ	513728923	מגיש התכנית
05.05.2009	צוקי ים בע"מ 513728923	ערן גבעתי	058677618	מורשה חתימה
05.05.2009	צוקי ים בע"מ 513728923	צוקי-ים בע"מ	513728923	יזם בפועל
05.05.2009	דור לנצמן אדריכלות ופיקוח בנייה 108396	מנהל מקרקעי ישראל	059615864	בעלי עניין בקרקע
05.05.2009	דור לנצמן אדריכלות ופיקוח בנייה 108396	אלון בן נתן	05908747	עורך התכנית מודד

טבלת שטחים

מצב מצע			מצב מאושר		
אחוזים	מ"ר	יעוד	אחוזים	מ"ר	יעוד
82.35	3,500	מרכז תחבורה	82.35	3,500	מרכז תחבורה
17.65	750	דרך	17.65	750	דרך
100	4,250	סה"כ	100	4,250	סה"כ