

תכנית מסי 5\מק\2505

מגורים במגרש 280 שכי נווה זאב פלח 7 תשריט

איחוד וחלוקה סמכות ראשית	סוג התכנית	אופי התכנית
כלא איחוד וחלוקה	תוכנית מקומית	תכנית שניתן מבוחה להוציא היתרים והרשות
מסלול: 08-6265333	מסלול: 08-6265333	מסלול: 08-6264250

מחזור : דרום
 מרחב תכנון מקומי : באר שבע
 רשות מקומית : באר שבע
 ישוב : באר שבע
 שטח התכנית : 551 מ"ר
 קנה מידה : 1 : 250

גושים וחלקות בתכנית:

גוש	סוג הגוש	חלק/חלקות	חלקות בשלמותן	חלקי חלקות
38269	מוסדר	חלק	14	

חותמות מוסד התכנון :



שלב: מילוי נתנים מהדורה : 1 תאריך : 09/12/2008

- יבגני ברודסקי מהנדס ומודד מוסמך רשיון מס. 052-3266-05
1. המפה הונחה לצורך תכנון
 2. המפה שומרה כרשום טאודריוסות ארצית
 3. המפה שומרה כרשום נהלים ארצית
 4. נודות נכונ מחדש 280 מתב"ג 5.ב.מ.89 ועל פי סימון בשטח
 5. כל מחדש חת סרטני

שמות וזתימות :

מגיש התכנית	מ.מ.י	עניין בקרקע	עורך התכנית	מודד
קבלו תמיר	מ.מ.י	קבלו תמיר	מ.מ.י	מ.מ.י
מסלול: 057-7474744	מסלול: 08-6265333	מסלול: 057-7474744	מסלול: 08-6482022	מסלול: 052-3261519
מסלול: 08-6264250	מסלול: 08-6265333	מסלול: 057-7474744	מסלול: 08-6482022	מסלול: 052-3261519

טבלת שטחים :

מצב ממוצע	מצב מאושר
יעוד	יעוד
מגורים א'	מגורים א'
100	100
551	551
במ"ר	במ"ר
100	100
551	551
%	%
100	100
551	551
במ"ר	במ"ר
100	100
551	551
%	%

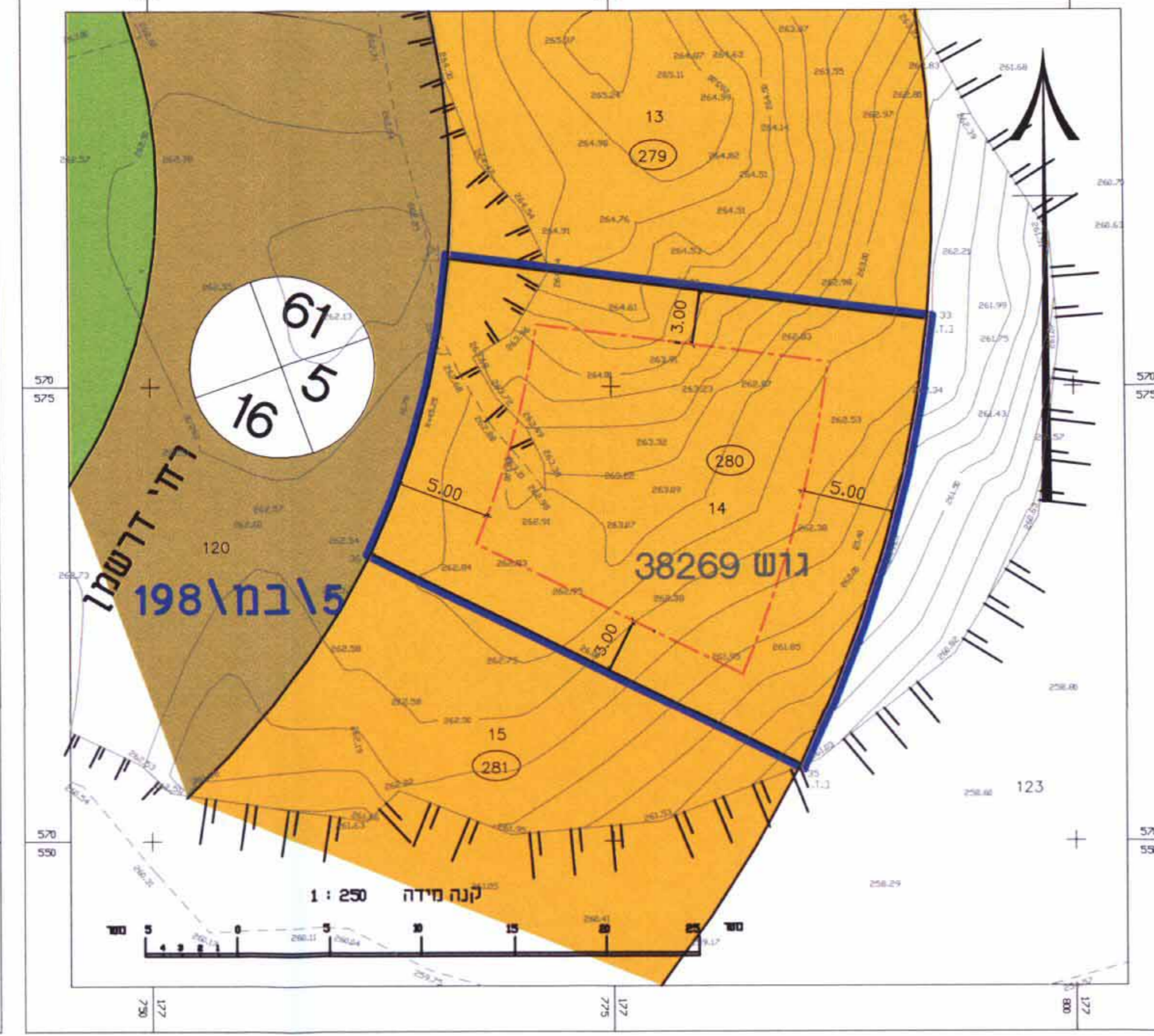
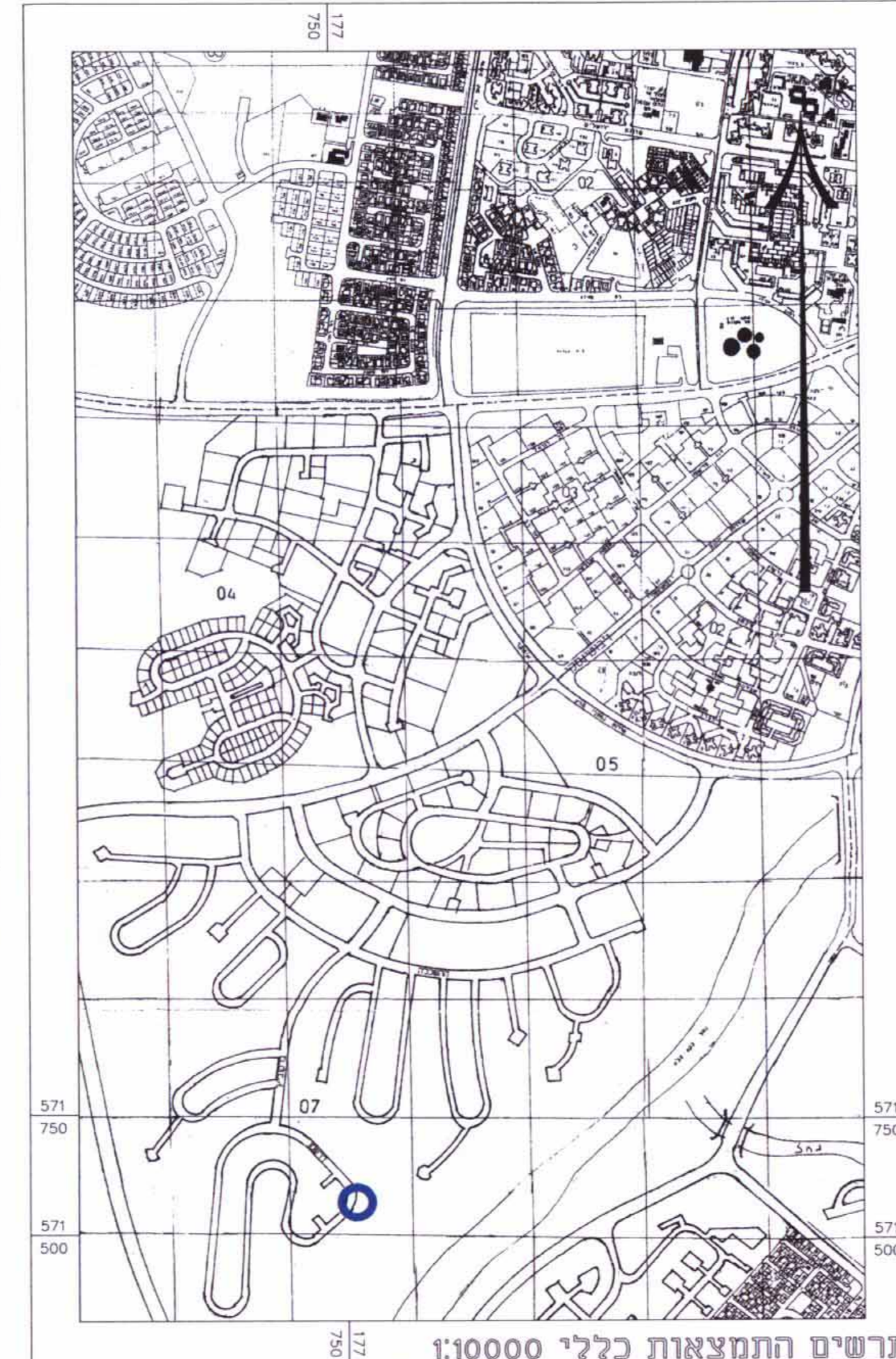
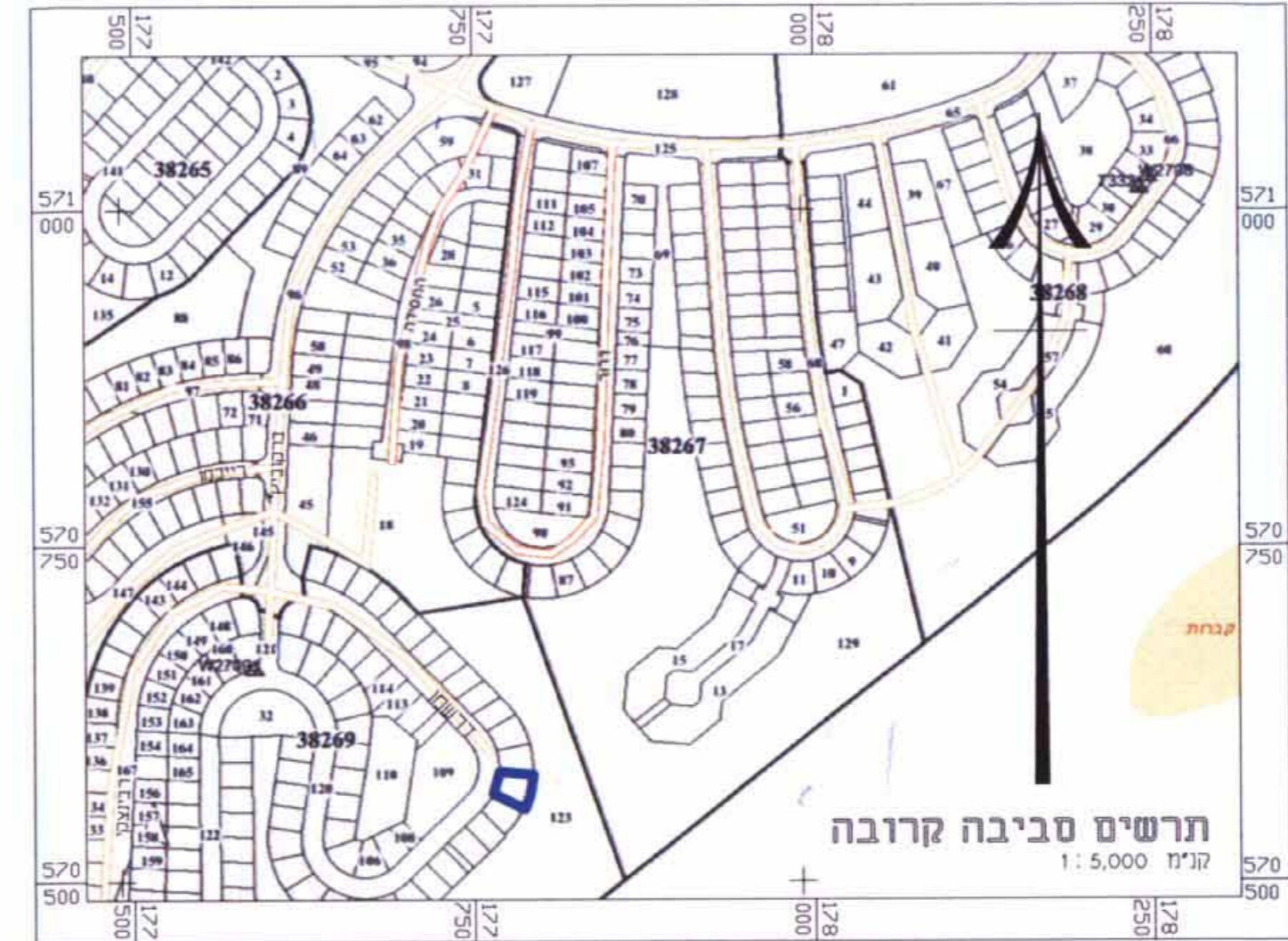

מצב מאושר

- קנ"מ 1 : 250
- לא לפי מבאית 2006
 - גבול התכנית
 - קו בניין
 - מגורים א'
 - דרך מאושרת
 - שטח
 - גבול חלוקה ומספרה
 - מס' מגרש

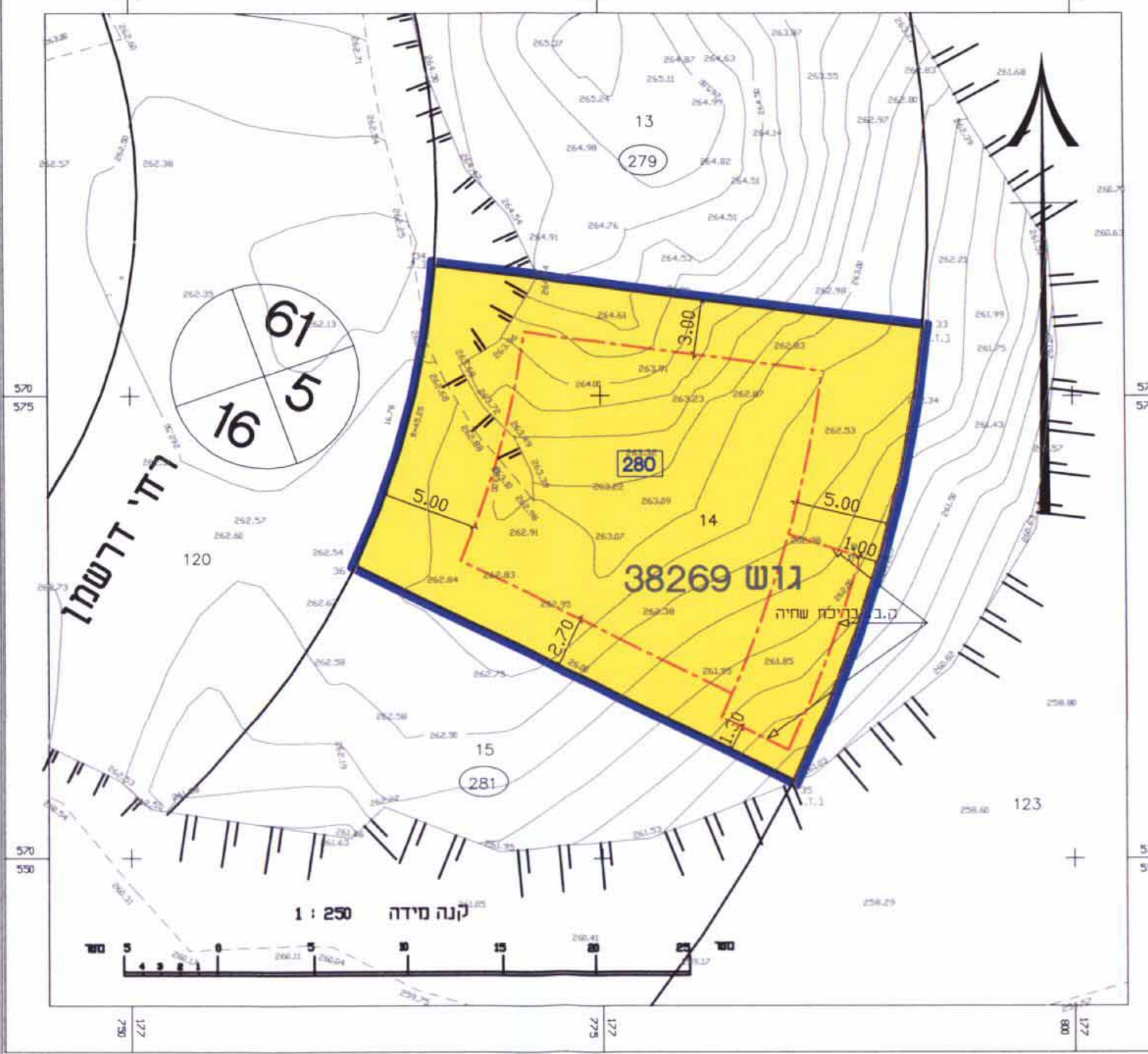

מצב מוצע

- קנ"מ 1 : 250
- גבול התכנית
 - קו בניין
 - מגורים א'
 - גבול תא שטח ומספרו
 - גבול חלקה ומספרה
 - מספר הדרך
 - קו בניין
 - רוחב הדרך

יבגני ברודסקי מהנדס ומודד מוסמך רשיון מס. 052-3266-05 תאריך : 09/12/2008