

מקרא: מצב מוצע

- גבול התכנית
- קו בניין
- אזור מגורים א'
- גבול תחום מספר 255
- מס' חלקה 00
- מספר הדרך
- קו בניין
- רוחב הדרך

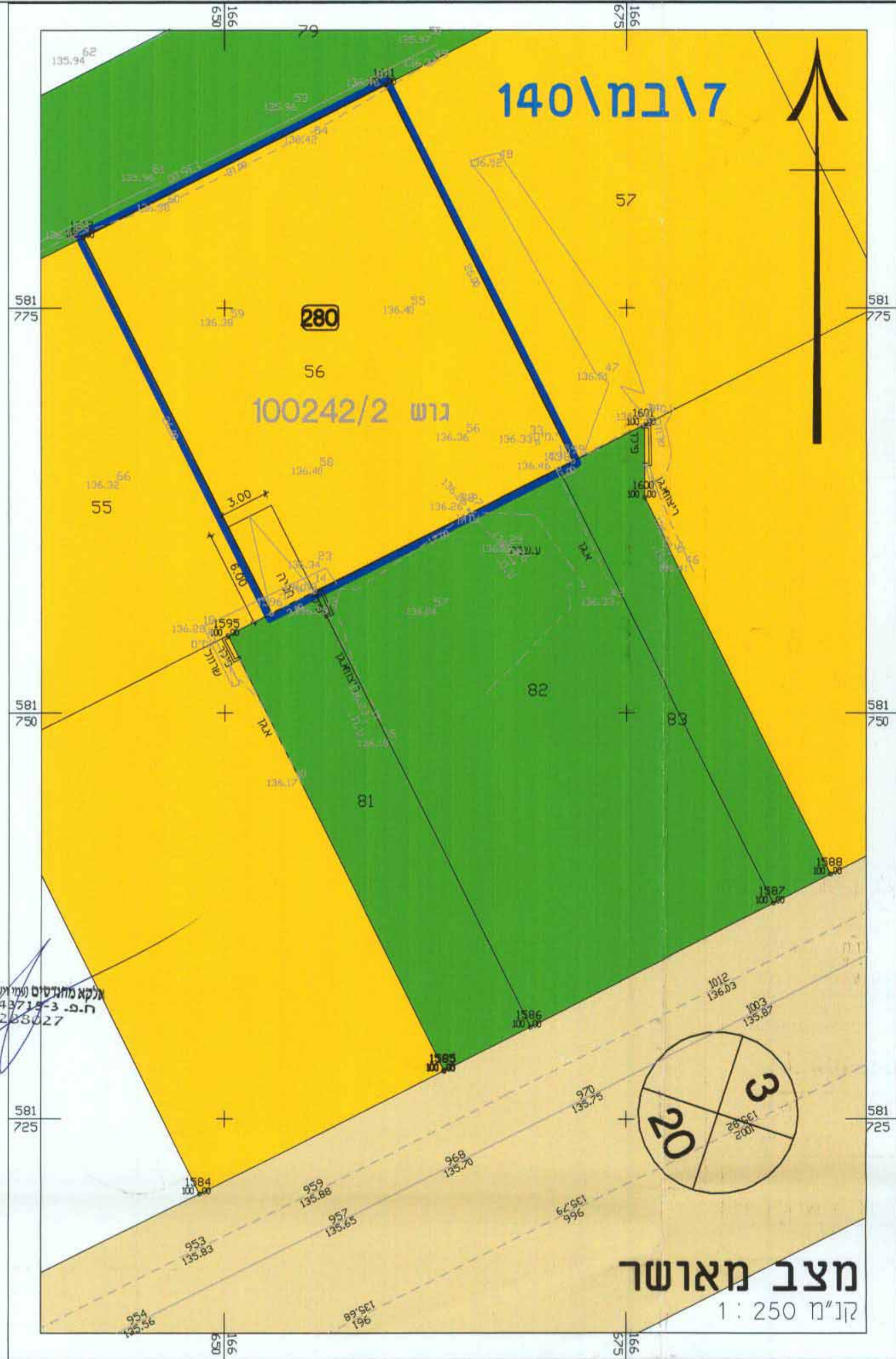

מקרא: מצב מאושר
(לא לפי תנאים 2006)

- גבול התכנית
- אזור מגורים א'
- שטח ציבורי פתוח
- גבול חלקה
- דרך מאשרת
- מס' חלקה 00
- מס' מגרש 000
- מספר הדרך
- קו בניין
- רוחב הדרך

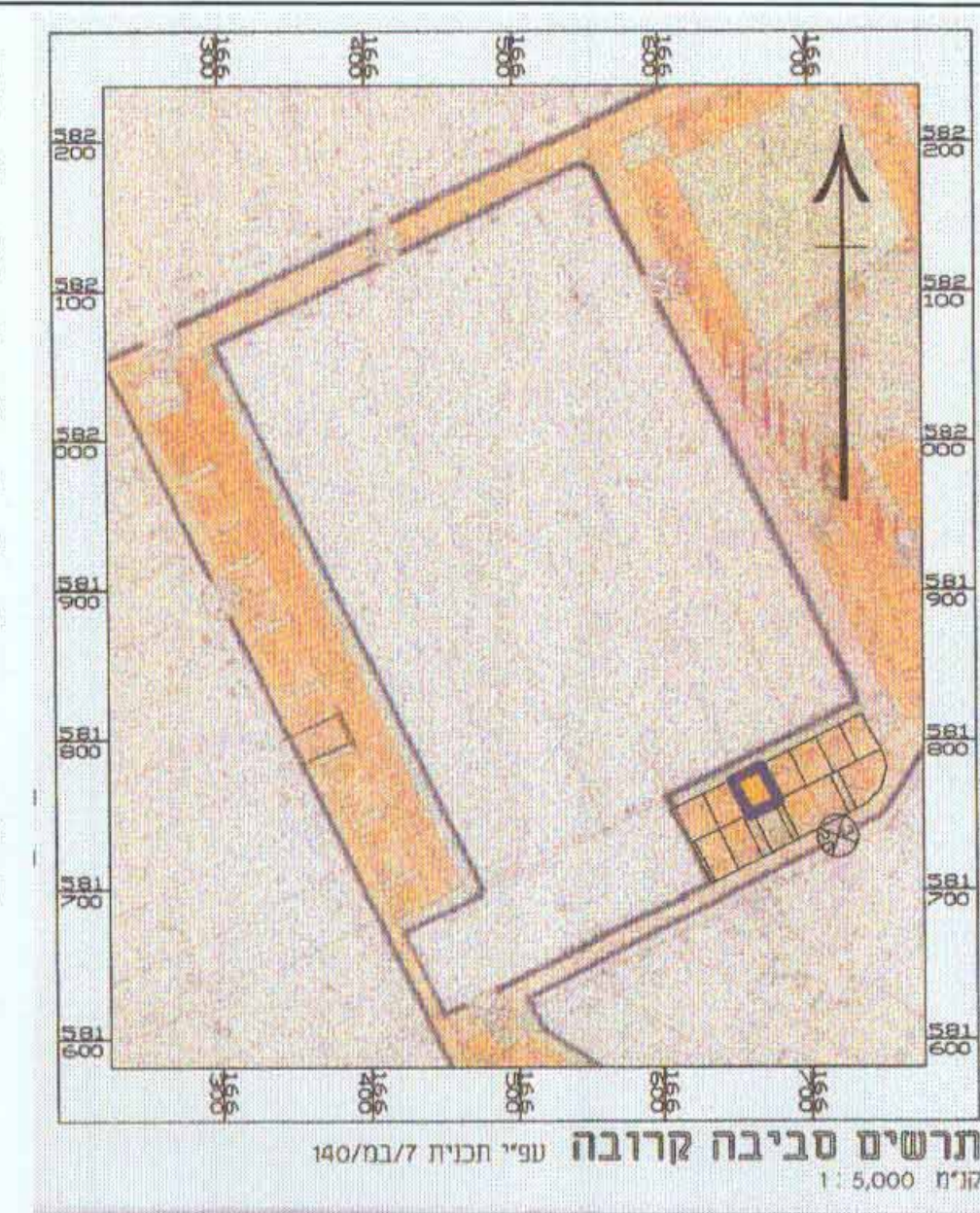

שמות ודתימות:

מגיש התכנית: זורק דקל, מושב גילת 35 ד.ל. הונג 85105, תלמי: 0505-101202

בעלי עניין בקרקע: זורק דקל, מושב גילת 35 ד.ל. הונג 85105, תלמי: 0505-101202

עורך התכנית: זורק דקל, מושב גילת 35 ד.ל. הונג 85105, תלמי: 0505-101202

מודד: ירדה הנחתום 4 ב"ש, מושב גילת 35 ד.ל. הונג 85105, תלמי: 0505-101202

טבלת שטחים:

מצב מוצע	מצב מאושר
יעוד	יעוד
במ"ר - ב	במ"ר - ב
546	572
100	100
סה"כ	סה"כ
546	572
100	100

הבדל בין שטח מגרש בתשרים מאשרת לבין מצב מוצע ובעת ממדידה גראפית במצב מאושר לבין מדידה אקסטרית במצב מוצע

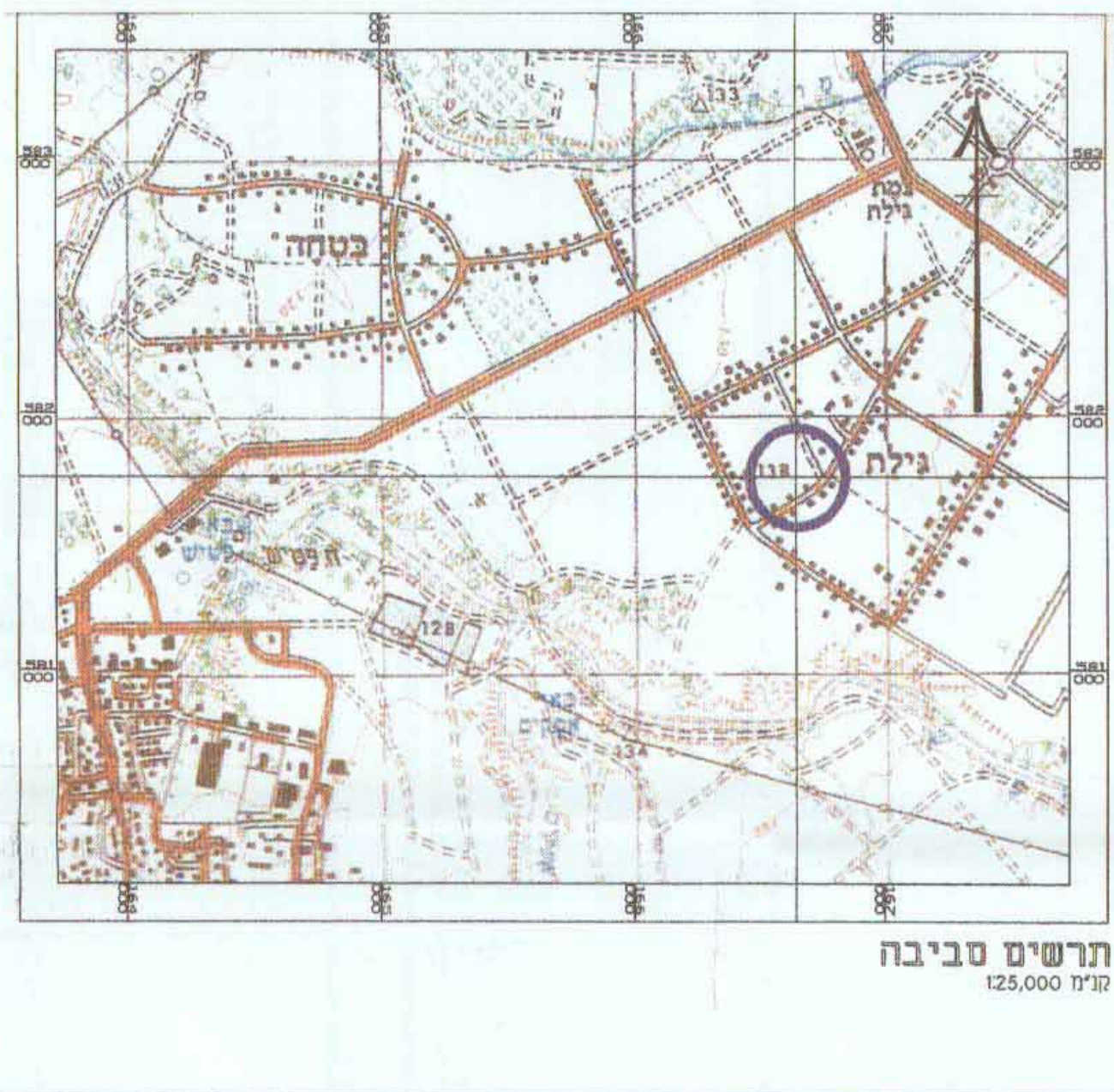

אלקא מהנדסים (עמי ויעקב) בע"מ
מדידות והנדסה

בנין בכטם - באר שבע
רח' יהודה הנחתום 4 (קומה 3)
טל': 08-6288031, 08-6288027
פקס: 08-6285860
כתובת למכתבים: ת.ד. 3381 ב"ש
דואר אלקטרוני: elka-ltd@internet-zahav.net.il

ELKA Engineering LTD

שם המפה: מפה טופוגרפית
מושב גילת

עמי אקמב - מהנדס ומודד מוסמך, מס רשיון 648

תאריך	שרטט	קנה מידה	מס' ערכון	מספר המפה	שם הקובץ:
23.10.08	דורית	1 : 250	1	EL. 6402	6402A1.dwg

תכנית מס' 7\03\146\8

מגורים במגרש 280 במושב גילת תשריט

מחוז: דרום
מרחב תכנון מקומי: שמעונים
רשות מקומית: מרחבים
ישוב: גילת
שטח התכנית: 546 מ"ר
קנה מידה: 1 : 250

גושם וחלקות בתכנית:

גוש	סוג הגוש	כל/חלקה מהגוש	חלקות בשלמותן	חלקי חלקות
100242/2	מוסדר	חלקה 56	56	

חתימת מודד: ירדה הנחתום (עמי ויעקב) בע"מ, תלמי: 0505-101202, מס רשיון: 6286027

חותמות מוסד התכנון

שלב: מילוי תנאים מהדורה: 2 תאריך: 10/01/2010

אלקא מהנדסים (עמי ויעקב) בע"מ
תלמי: 0505-101202, מס רשיון: 6286027