

תכנית מס' 17\מק\2184

שכונה 26 מגרש 51, רהט
תוכנית מפורטת

תקבל
 24.10.2009

תשרים

איווד וחלוקה	שטח ראשית	אופי התכנית
ללא איווד וחלוקה	ועדה מקומית	תכנית שניתן מכוחה להוציא היתרים

מחוז : דרום
 מרחב תכנון מקומי : רחם
 רשות מקומית : רחם
 שטח התכנית : 1730 מ"ר
 קנה מידה : 1:500

גוש	שטח הגוש	חלקת בשלמותן	חלקי חלקות
100226	בהסדר	-	-
400102	רשום	125 בשלמות	145 בחלק

גורמות מוסד התכנון :

התכנית נכנסה לתוקף
 תאריך : 28.10.09
 חתום : [Signature]
 משרד התכנון והבניה

שלב: מילוי תנאים למתן ותוקף : מחזור: 3 תאריך: 23.06.2009

שמות וחתימות :

מניש התכנית	שם	ת"ז	טל'ן
ענמי אחמד	ענמי	035175892	056874449
רהט שכונה 26, בית 51			054-5999163

בעלי חוכיות בקרקע

שם	טל'ן	כתובת
מרגל מקרקעי ישראל	052-229315	באר שבע
רשות מקרקעי ישראל	052-289597	ד"ר חברון 60 ת.ד. 17060

עורך התכנית	שם	טל'ן	טל'ן
א.זוהרי	רהט שכ' 33 בית 76	08-9910649	050-5305686

מודד	שם	טל'ן	טל'ן
א.זוהרי	רהט שכ' 33 בית 76	08-9910649	050-5305686

סבלת שמחים :

מצב מאושר				מצב מוצע			
שטח	במ"ר	%	יחיד	שטח	במ"ר	%	יחיד
מגורים א'	1289	74.5%	מגורים א'	1289	74.5%	מגורים א'	1289
דרך מאושרת	441	25.5%	דרך מאושרת	441	25.5%	דרך מאושרת	441
סה"כ	1730	100	סה"כ	1730	100	סה"כ	1730



תרשים סביבה

על רקע העיר רהט בקנה מידה 1:25,000



תרשים סביבה

על רקע חוכנית מס' 354/03/17 קנ"מ 1:5,000

מקרא מצב מאושר

- גבול התכנית
- גבול מגרש
- גבול חלקה
- גבול גוש ומספרו
- קו בנין
- מגורים א'
- דרך מאושר
- מבנה קיים
- 62 מספר מגרש לפי תב"ע
- 55 מספר מגרש לפי תרשיץ
- [125] מספר חלקה לפי תרשיץ
- 06/5/00 מספר הדרך
- 06/5/00 מידת קו בניין
- 06/5/00 רוחב הדרך

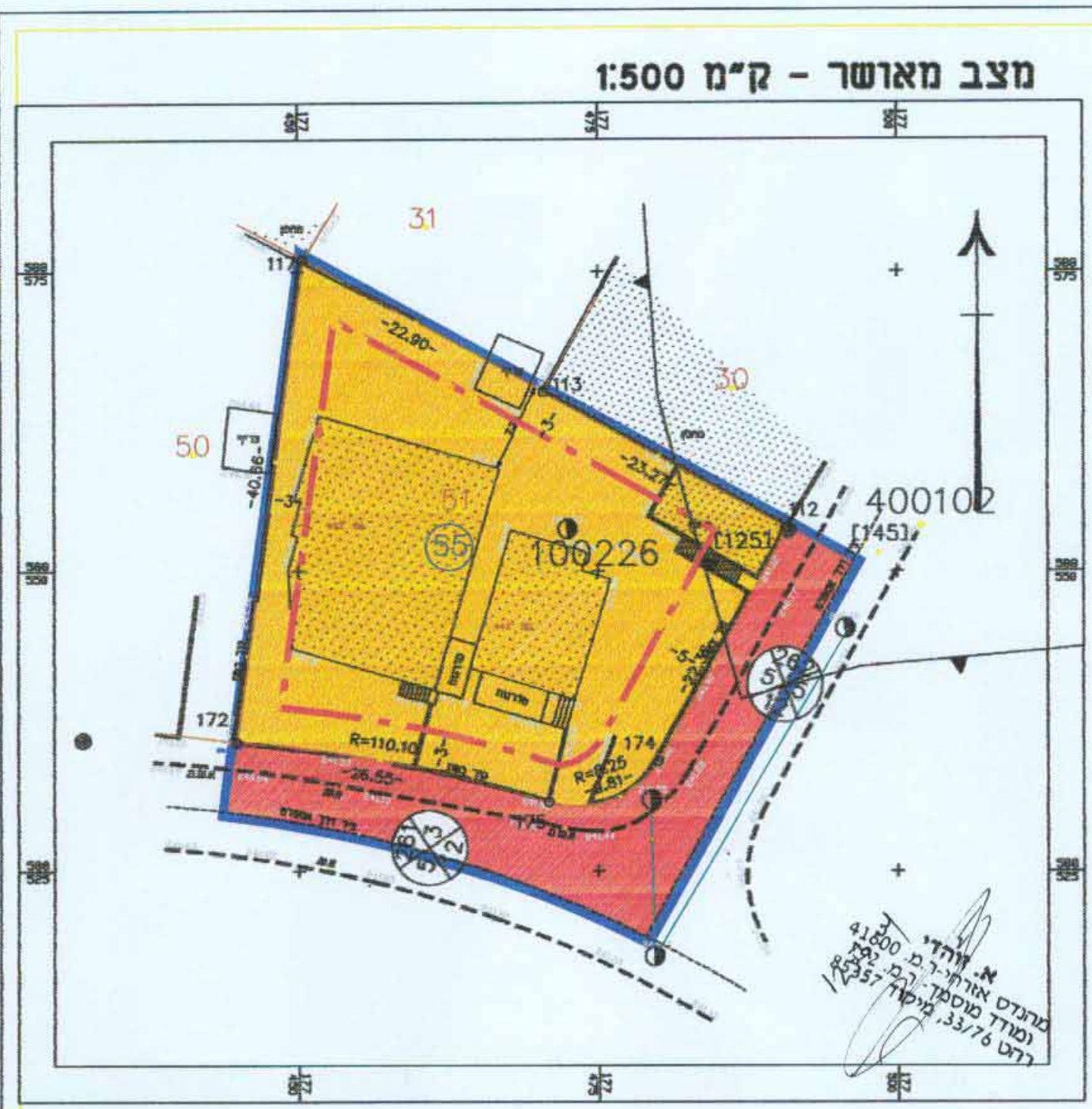

מקרא מצב מוצע

- גבול התכנית
- גבול תא שטח ומספרו
- גבול גוש ומספרו
- קו בנין
- מגורים א'
- דרך מאושרת
- מבנה קיים
- מבנה להריסה
- 267 מספר תא שטח
- [125] מספר חלקה לפי תרשיץ
- 06/5/00 מספר הדרך
- 06/5/00 מידת קו בניין
- 06/5/00 רוחב הדרך

