

תכנית מס' 7/03/202/6 מגרש מס' 1 - מושב ברוש ת ש ר י ט תכנית מפורטת

היתרים/הרשאות	סמכות	איחוד וחלוקה
תכנית המרחב שיוני לתכנית שממנה ניתן להוציא היתרים או הרשאות	ועדה מחוזית	איחוד וחלוקה בהסכמת הבעלים

מחוז : דרום
מרחב תכנון מקומי : שמעונים
רשות מקומית : מ.א. בני שמעון
ישוב : מושב ברוש
שטח התכנית : 16.321 דונם
קנה מידה : 1:1,250

גושים וחלקות בתכנית

מס' גוש	סוג גוש	מס' חלקות בשלמותן	מס' חלקות בחלקן
100392	מוסדר	-	1 חלק

משרד המכשיר
תוקף התכנון והבניה תש"פ 1965
אישור תכנית מס' 7/03/202/6
הועדה המחוזית להכנון והבניה החליטה כי...
מנהל התכנון יו"ר הוועדה המחוזית

אישור/חתימות מוסדות תכנון

הודעה על אישור תכנית מס' 7/03/202/6
כורסת בלקוט התקנת...
מיום 2009...
מנהל התכנון

שמות וזתימות

מגיש התכנית	ברוש	מורש הזתימה	חתימה
חברת ברוש	מושב עובדים לתיישבות חקלאית שיתופית בע"מ	מו"ר דוד - 055856777 ח"ר ניר - 024547515 א"ר ניסים - 056493299 ד"ר חנני - 07184023-5	דוא"ל: 08-9924867
בעלי עניין בקרקע	מנהל מנהל קרקעית התיישבות חקלאית שיתופית בע"מ	מנהל מנהל קרקעית התיישבות חקלאית שיתופית בע"מ	דוא"ל: 08-6264250
עורך התכנית	אוריאל שלמה עמית	אוריאל שלמה עמית	דוא"ל: amit_shlomo@yahoo.com
מודד התכנית	אברהם גולדנברג	אברהם גולדנברג	דוא"ל: golden-golden@net

טבלת שטחים ויעודי קרקע

מצב מוצע				מצב מאושר			
יעוד	מס' מנרש	מ"ר	אחוזים	יעוד	מס' מנרש	מ"ר	אחוזים
אזור חקלאי	1	3,000	18.4%	אזור חקלאי	1	3,000	18.4%
קרקע חקלאית		11,957	73.2%	קרקע חקלאית - א'א		8,065	49.4%
דרך		1,364	8.4%	קרקע חקלאית - ב'ב		3,918	24.0%
מח"כ שטח התכנית		16,321	100.0%	דרך		1,338	8.2%

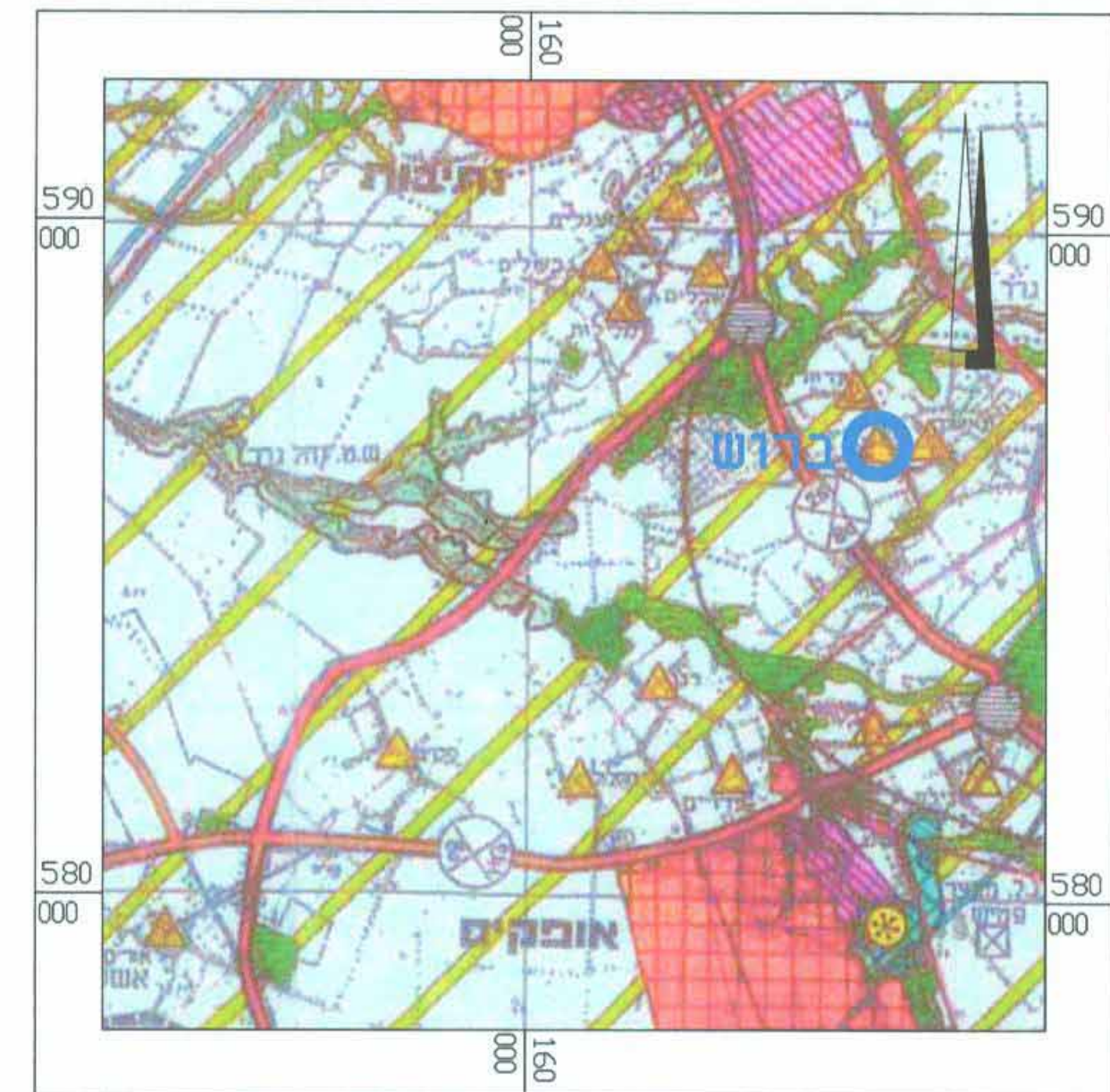

תרשים הסביבה קנ"מ 1:100,000
עפ"י תמ"מ 14/4

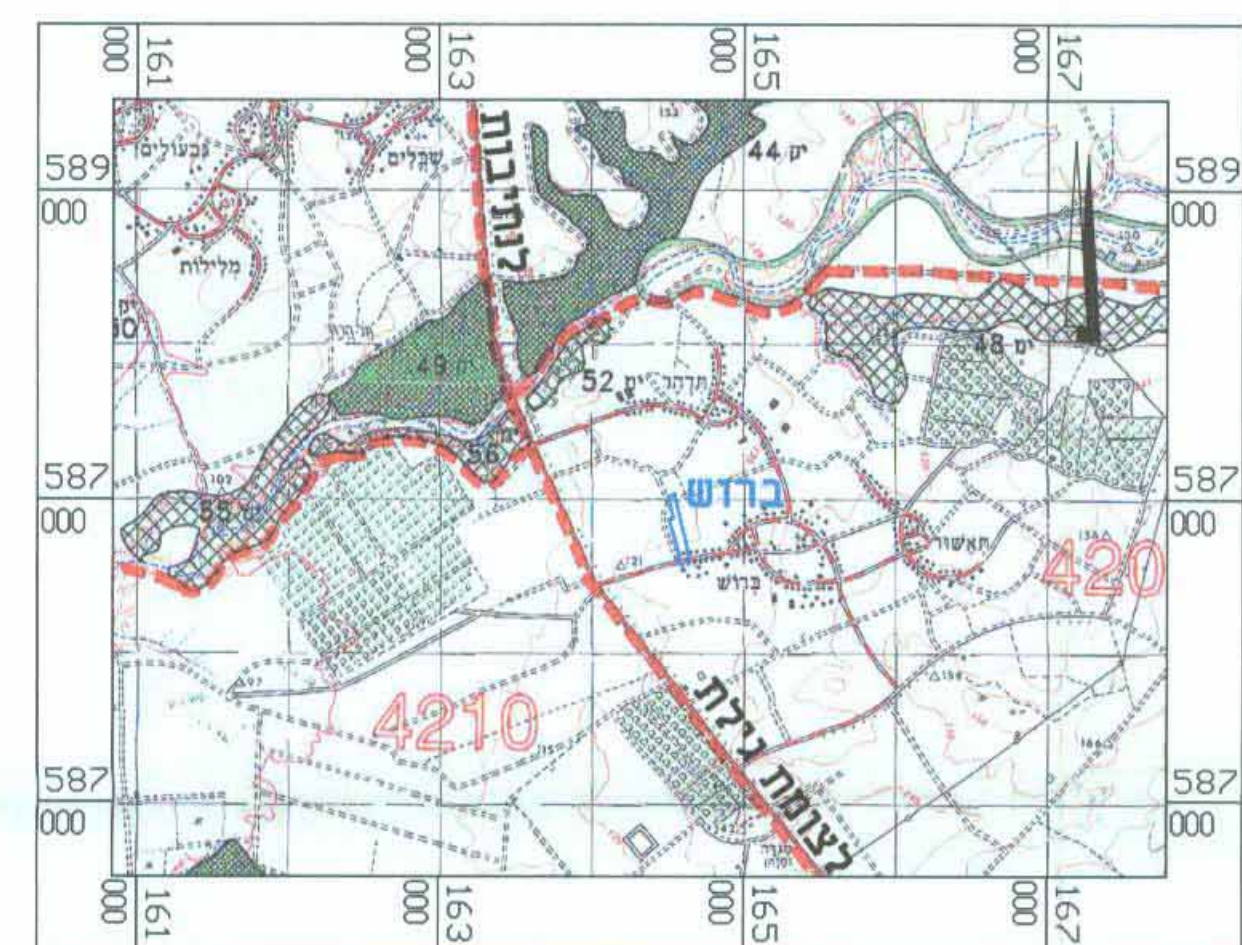

תרשים הסביבה קנ"מ 1:50,000
עפ"י תמ"א 22



תרשים הסביבה קנ"מ 1:10,000
עפ"י תכנית מפורטת 202/03/7 - מושב ברוש

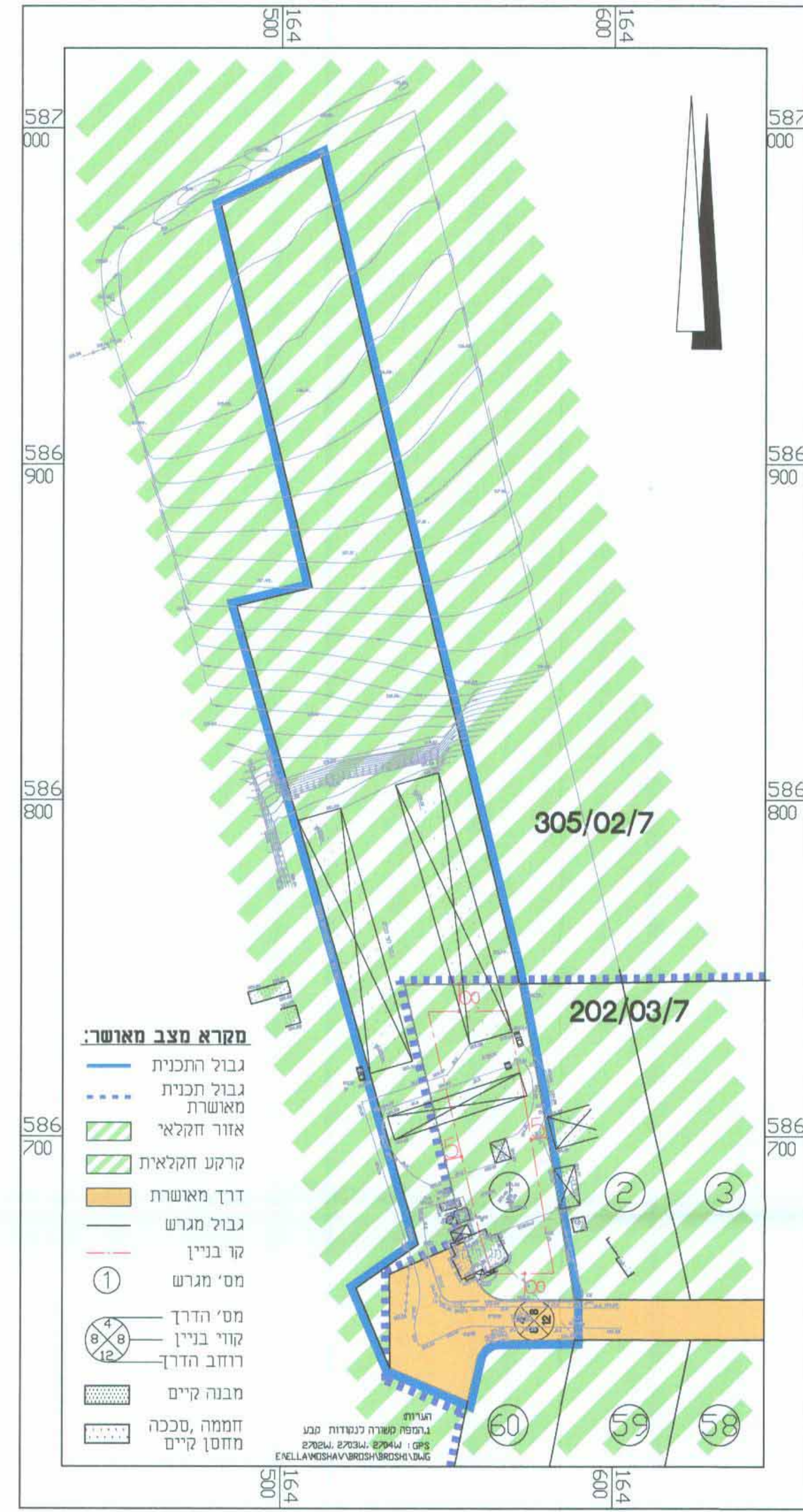

מצב מאושר קנ"מ 1:1,250



מצב מוצע קנ"מ 1:1,250