

תכנית מס' 71\135\03\2

בית צמוד קרקע במגרש 518 שכונת יעלים, אילת

תכנית מפורטת

תשריט

איחוד וחלוקה	סמכות ראשית	אופי התכנית
ללא איחוד וחלוקה	ועדה מחוזית	תכנית שניתן מכוחה להציא הרחבים

משרד המכשיר מזהו דרום חוק התכנון והמגיה תשס"ב 1965 אישור תכנון מס' 142/07/10 הועדה התכנונית לתכנון ולביצוע התכנית ביום 14.03.2009 יו"ר הוועדה המחוזית מינהל התכנון

מחזור : דרום
מרחב תכנון מקומי : אילת
רשות מקומית : אילת
שטח התכנית : 0.213 דונם
קנה מידה : 1 : 250

הודעה על אישור תכנית מס' 71\135\03\2 בורסת בילקוט המתמנים מס' 142/07/10 מיום 14.03.2009

גושים וחלקות בתכנית:

גוש	סוג הגוש	חלקות בשלמותן	חלקי חלקות
40052	מוסדר	79	-

חותמות מוסד התכנון:

Blank area for planning authority stamps.

שלב: מילוי תנאים להפקדה מהדורה: 7 תאריך: דצמבר 2009

שמות וזחיתמות:

מגיש התכנית	אברהם ורליה ישראלי ת.ד. 518/2 אילת מס' 08-6331592
-------------	---

חיוס בפועל	לא רלוונטי
------------	------------

בעלי חוכיות בקרקע	מנהל מקרקעי ישראל ת.ד. 4077 אילת מס' 08-6263794
בעלים	אילת תמשיק - ד"ר ורמזה 4 ב"ש 84100 ת.ד. 68 מס' 08-6263797
זכוכים	אברהם ישראלי דלדיה ישראלי מס' 54351903
	אילת 518/2

עורך התכנית	אילת תמשיק אורליכס אילת לוגאטי - ת.ד. 83782 ת.ד. 4077 אילת מס' 08-6370861
	מס' 08-6340269

מודד	מדידות אילת ורמזה - סוסיצקי ויטלי מודד מוסדר מס' 902 ת.ד. 200 אילת מס' 08-6323122
	מס' 08-6323124

טבלת שטחים:

מלב	מלב	מלב	מלב
מלב מאושר	מלב	מלב	מלב
יער	במ"ר	%	יער
213	100%	213	מגרשים בו
213	100%	213	מלב
213	100%	213	מלב

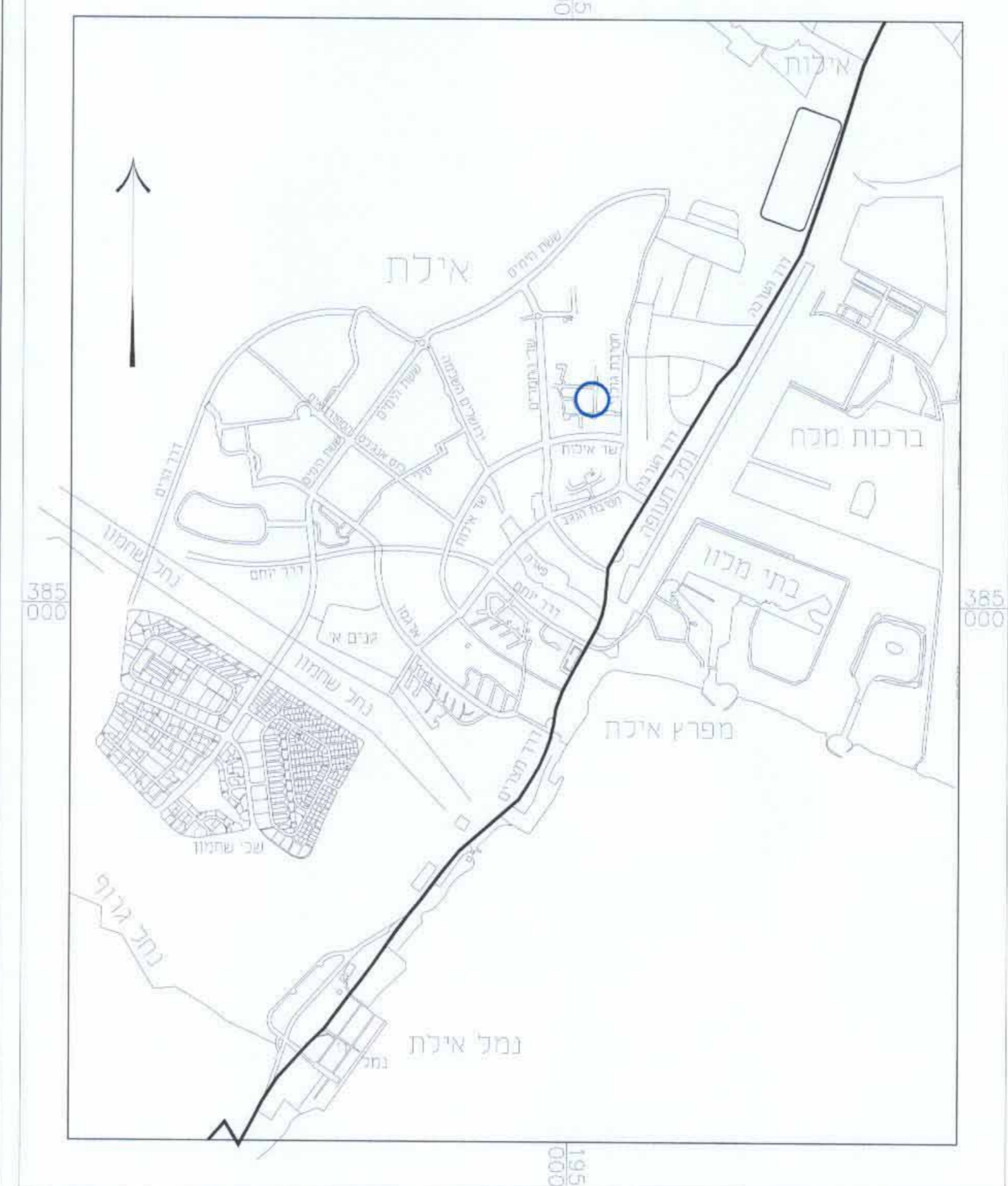

תרשים התמצאות כללית קנ"מ 1 : 125,000



תרשים סביבה קנ"מ 1 : 2500

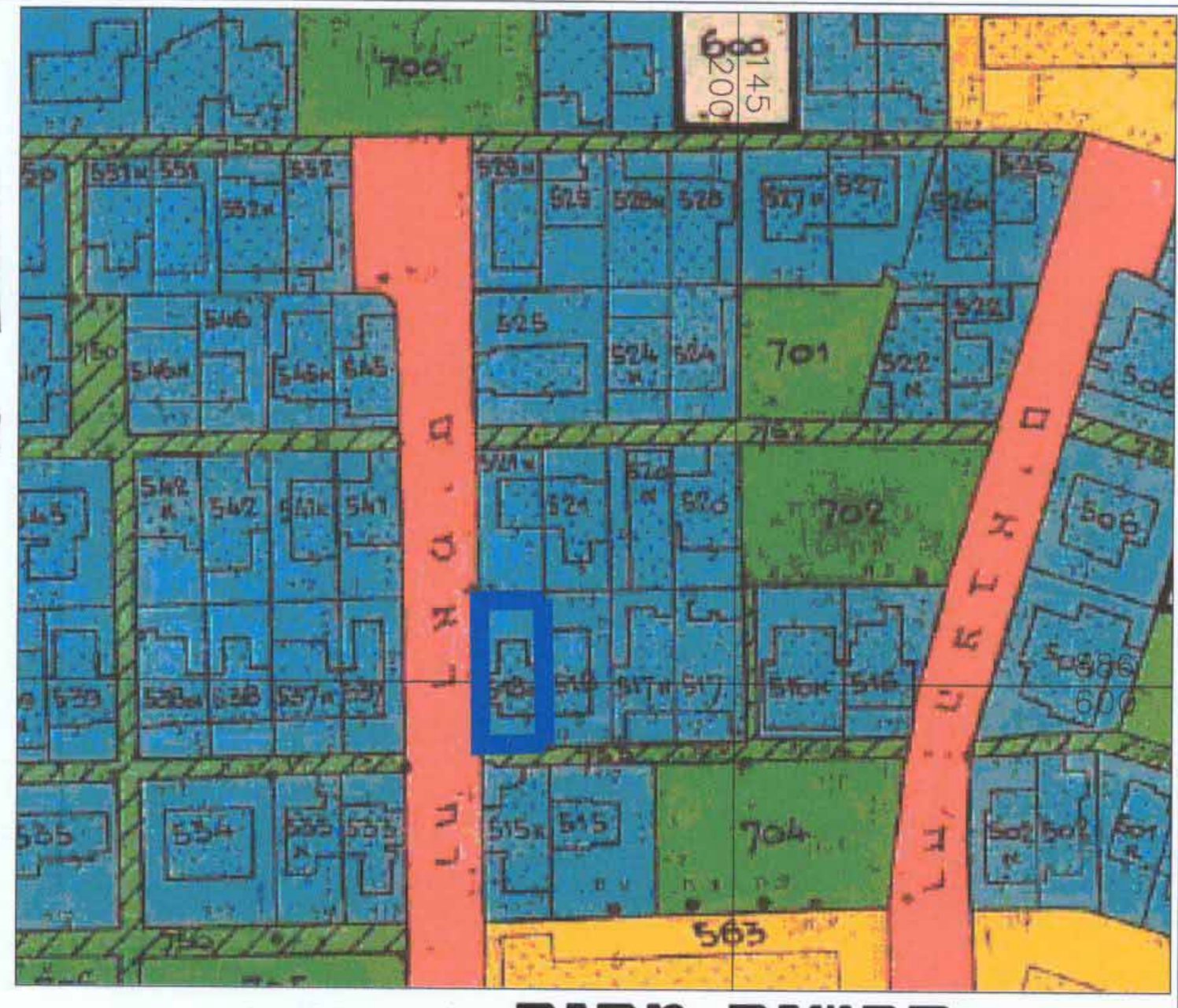

תרשים מקום קנ"מ 1 : 1250
קטע מתב"ע מאושרת מס' 46/135/03/2 (תרש"צ 4/18/10)

מקרא מצב מאושר

- גבול התכנית
 - בניין קיים
 - אזור מגורים 1-2 קומות (*)
 - קו בנין
 - קו חלקה
 - מס' חלקה
 - קו מגרש
 - מס' מגרש
 - גוש
 - 4 מספר הדרך
 - 16 קו בניין
 - 16 רוחב הדרך
- (*) יעדו שאינו לפי המבא"ת

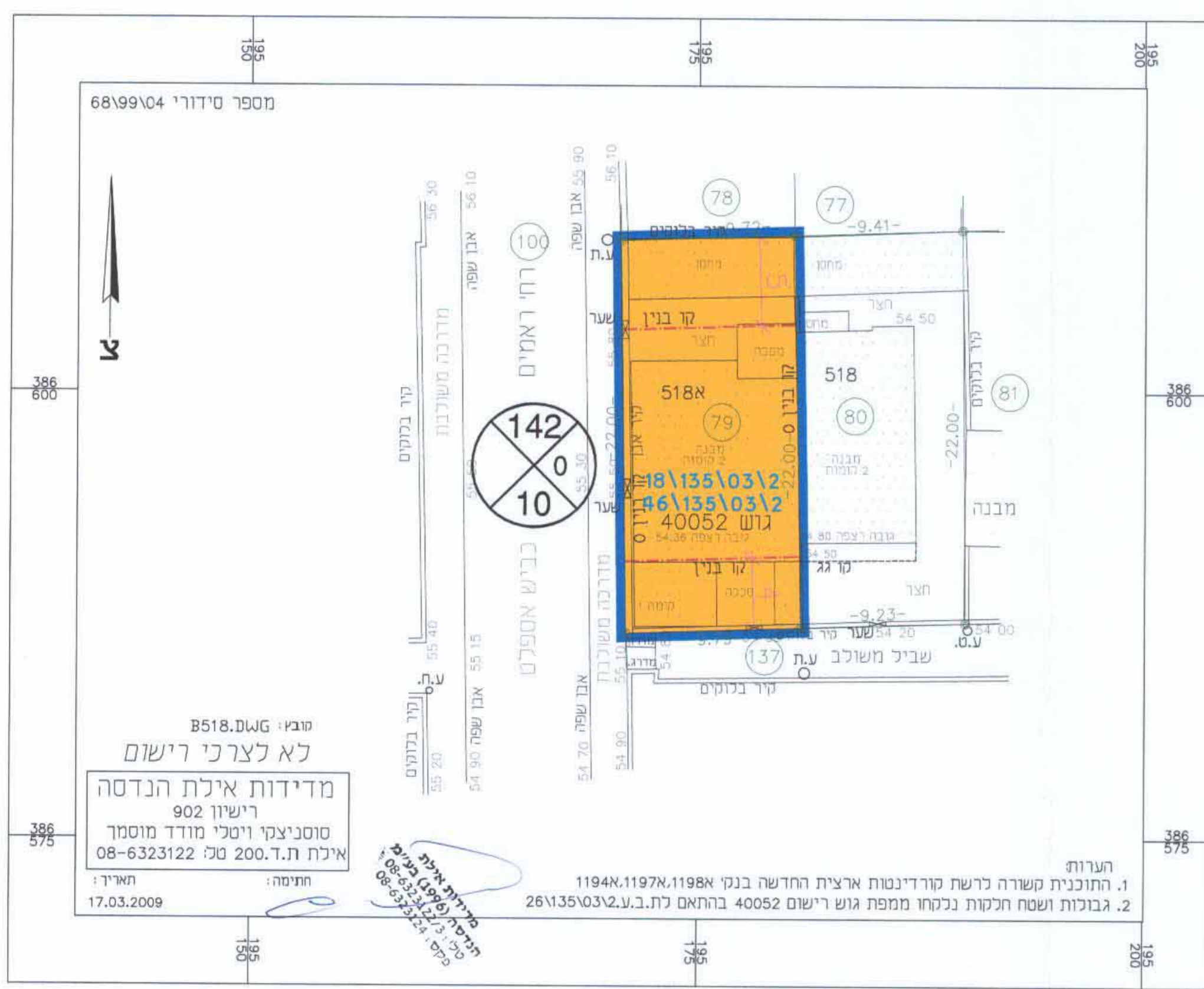

מקרא מצב מוצע

- גבול התכנית
- מגורים ב'1
- בניין קיים
- מספר תא שטח
- גבול תא שטח
- קו בנין
- קו חלקה
- מס' חלקה
- גוש
- 1 מספר תא שטח
- 1 גבול תא שטח
- 124 מס' חלקה
- 40 מספר הדרך
- 10 קו בניין
- 40 רוחב הדרך

