

מצב מאושר קנ"מ 1:250

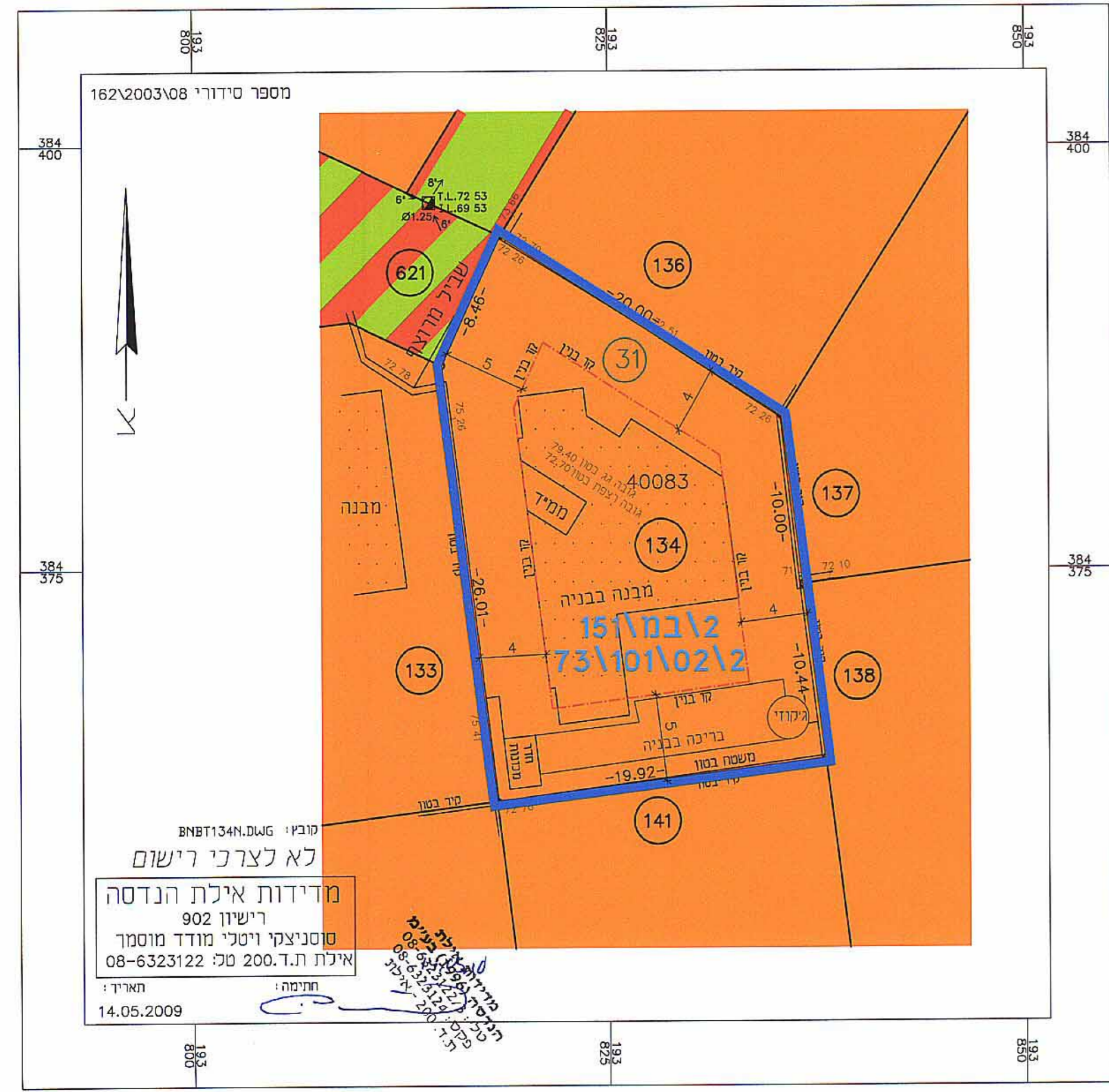

מקרא מצב מאושר

- גבול התכנית
- שביל
- בניין קיים
- דרך משולבת
- מגורים א'
- קו בנין
- קו מגרש
- מס' מגרש 10
- מס' חלקה 3
- 40083 גוש

תרשים התמצאות כללית

1 : 25000

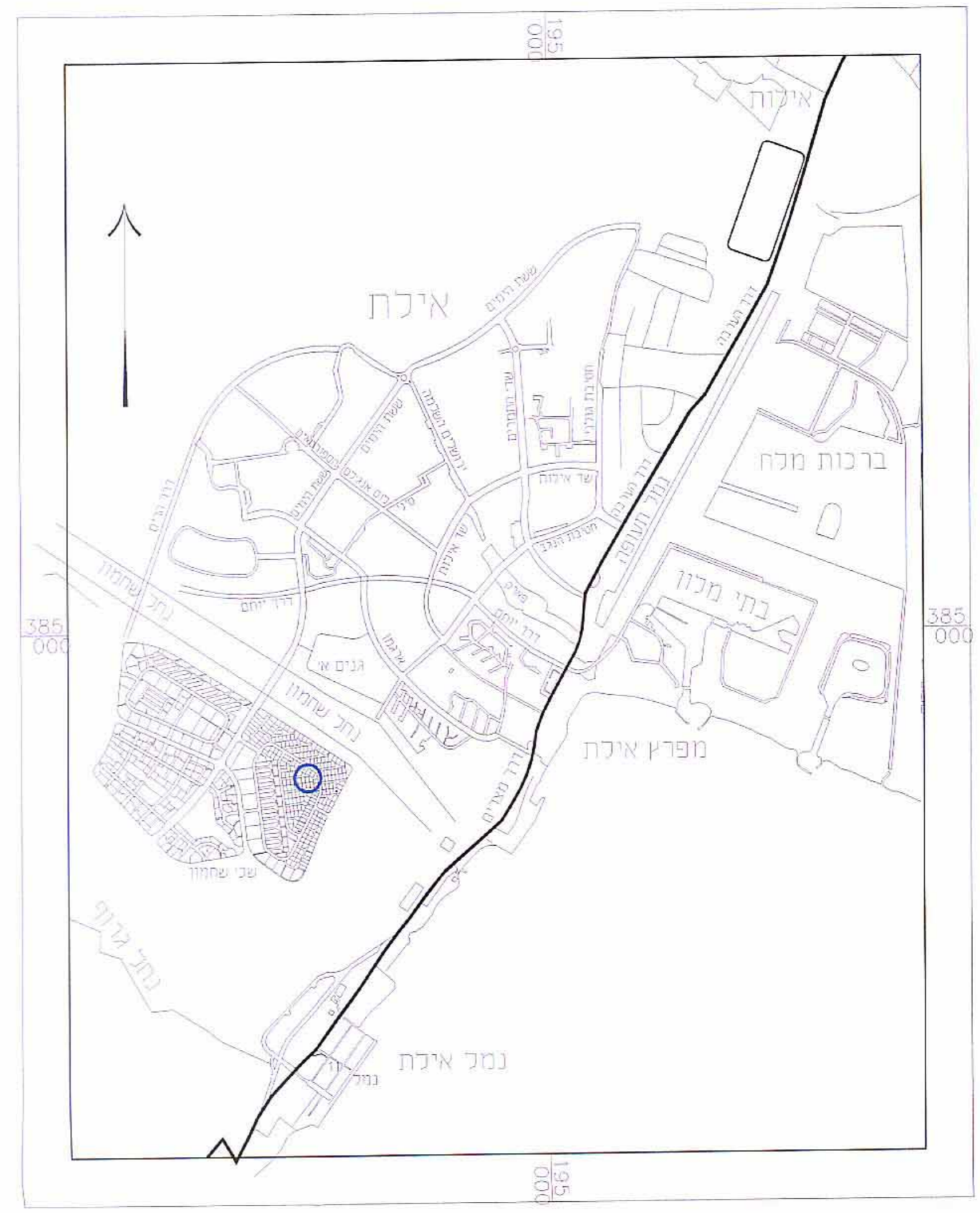

תכנית מס' 7\235\03\2

שינוי בזכויות בניה למגרש 134 שחמון, רובע 4, אילת תכנית מפורטת

משרד התכנון המהותי  
משרד הנכס-מחוז דרום  
10.08.2009  
נתקבל

תשריט

איחוד וחלוקה	סמכות ראשית	אופי התכנית
ללא איחוד וחלוקה	ועדה מקומית	תכנית שניתן מכוזה להוציא התרים

מחוז : מרחב תכנון מקומי : אילת  
רשות מקומית : אילת  
שטח התכנית : 0.546 דונם  
קנה מידה : 1 : 250

משרד הנכס מחוז דרום  
משרד התכנון והבניה תשע"ה 1065  
מס' תכנית 7\235\03\2  
מס' חלקה 14615  
הודעה על אישור תכנית מס' 7\235\03\2  
מס' חלקה 14615

גושים וחלקות בתכנית:

גוש	סוג גוש	חלקות בשלמותן	חלקי חלקות
40083	מוסדר	31	-

חותמות מוסד התכנון:

שלב: הגשה מהדורה: 5 תאריך: ספטמבר 2009

מצב מוצע קנ"מ 1:250

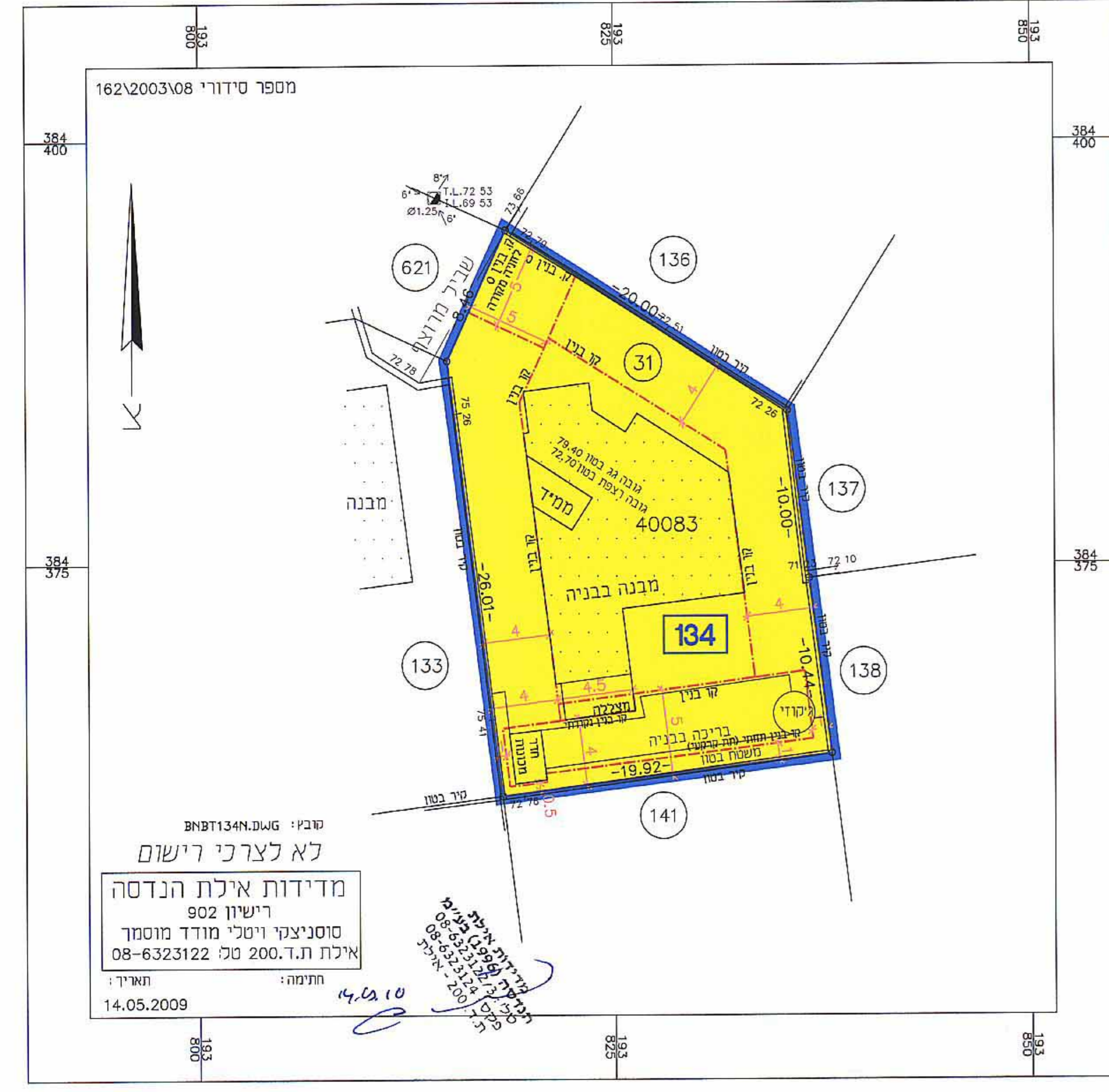

מקרא מצב מוצע

- גבול התכנית
- מגורים א'
- בניין קיים
- מספר תא שטח 1
- גבול תא שטח
- קו בנין
- קו בנין תחתי (תת-קרקעי)
- קו חלקה
- מס' חלקה 124
- 40083 גוש
- מספר הדרך
- קו בנין
- רוחב הדרך 40

תרשים סביבה

קנה מידה 1 : 2500

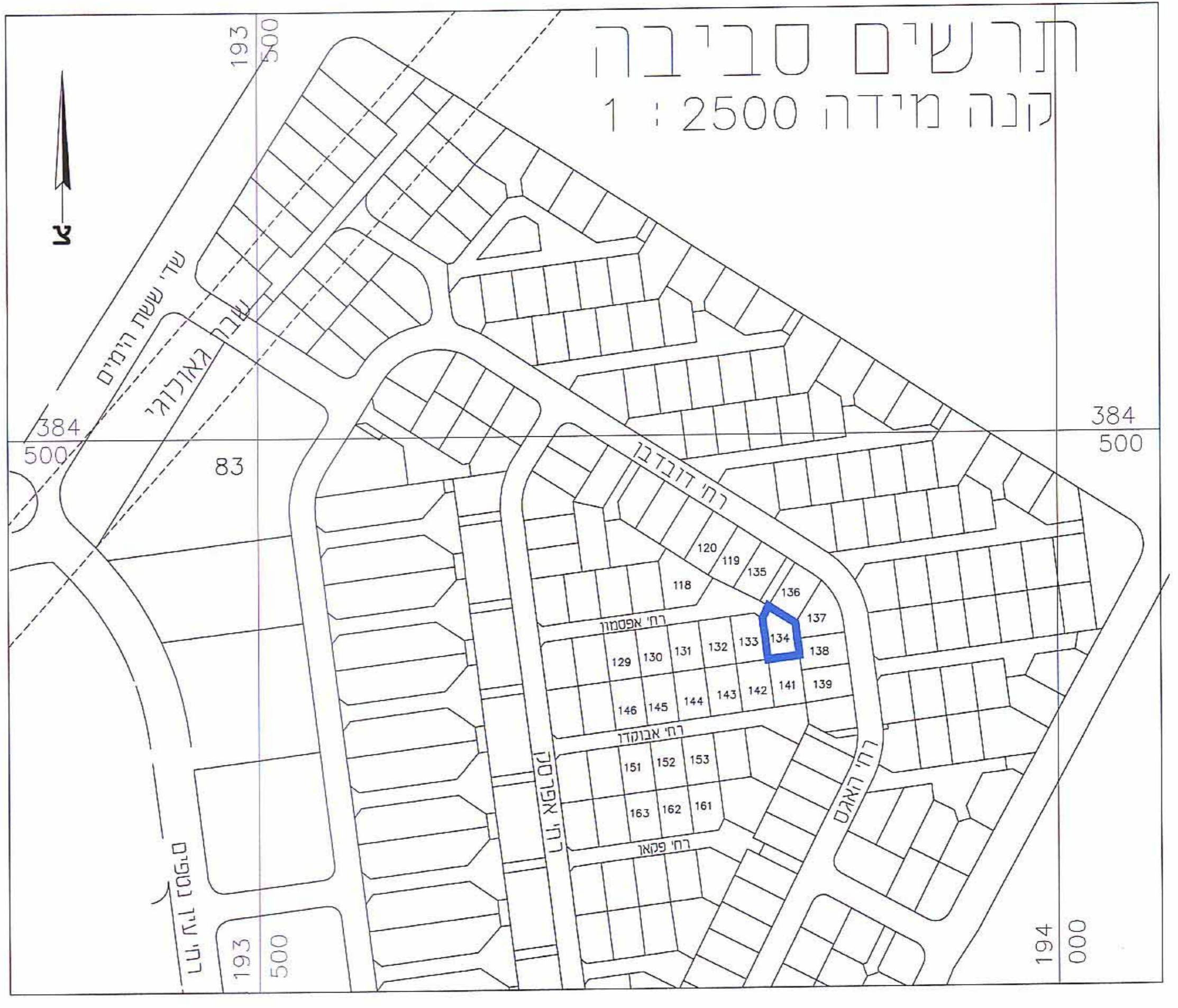

שמות וחתימות:

מניש התכנית	מס' תכנית	מס' חלקה	מס' חלקה
ד"ר יוסף רומנו, ת.ד. 6006/18 אילת	032205254	0542445101	0542445101

חתימה	שם	מס' תכנית	מס' חלקה
	לא רלוונטי		

בעלי הזכויות בארבע	מס' תכנית	מס' חלקה	מס' חלקה
מנהל מקרקעי ישראל	08-6263797	08-6263794	08-6263797
ד"ר יוסף רומנו, ת.ד. 6006/18 אילת	032205254	0542445101	0542445101

שורד התכנית	מס' תכנית	מס' חלקה	מס' חלקה
אילת תמדי - ת.ד. 83782	08-6370861	08-6340289	08-6370861

מועד	מס' תכנית	מס' חלקה	מס' חלקה
משרד המסחר ת.ד. 902	08-6323124	08-6323122	08-6323124

טבלת שטחים:

מצב מאושר		מצב מוצע	
מגורים א'	בנין	מגורים א'	בנין
546	100%	546	100%
100	546	100	546