

מצב מוצע קנ"מ 1:250

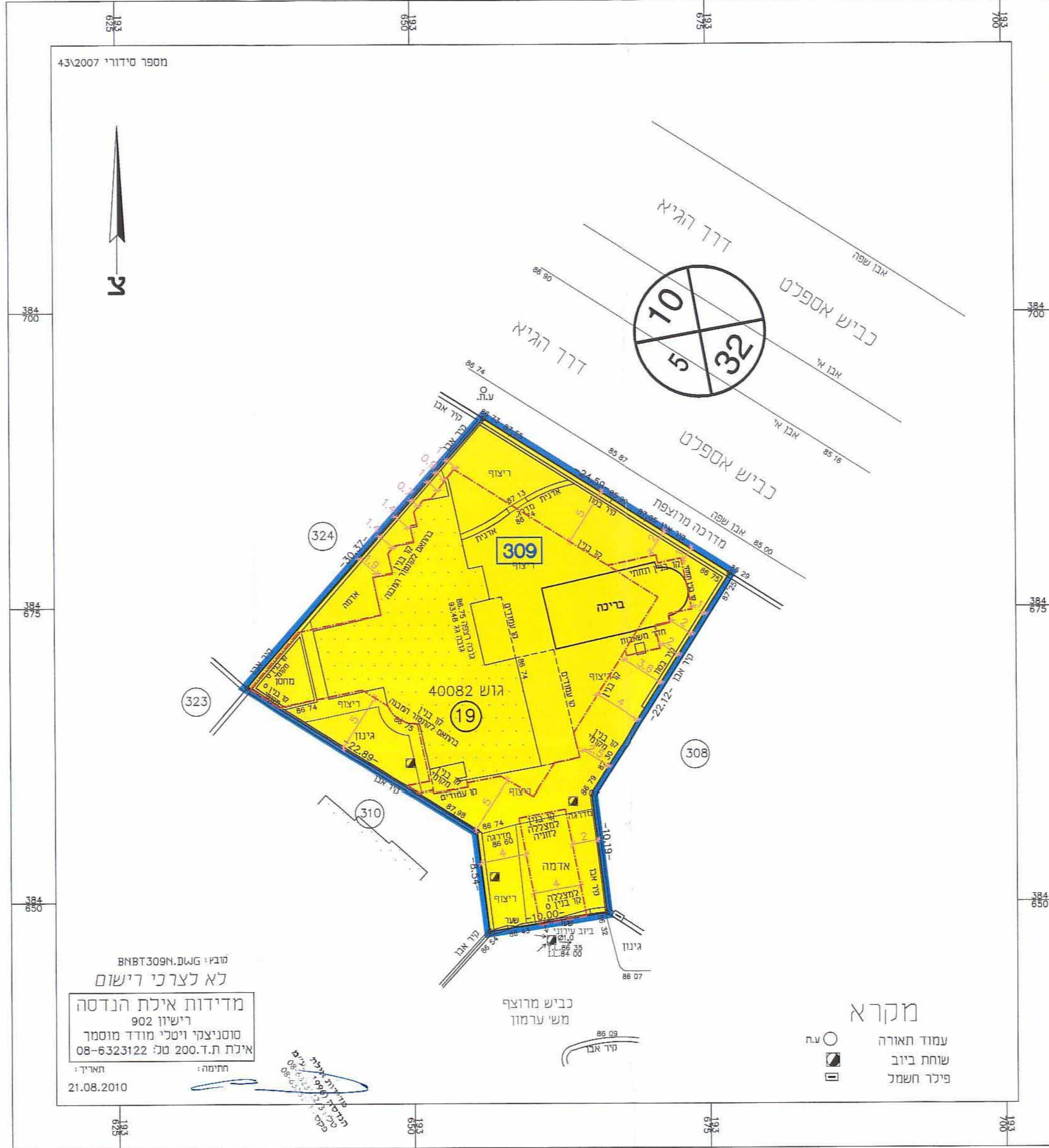

מקרא מצב מוצע

- גבול התכנית
- מגורים א'
- בניין קיים
- מספר תא שטח
- גבול תא שטח
- קו בנין
- קו בנין תחתי (תוך קרקע)
- קו חלקה
- מס' חלקה
- גוש
- מספר הדרך / קו בנין / רוחב הדרך

מדידות איכות הנדסה  
רישיון 902  
סטניצקי ויטלי מודד מוסמך  
08-6323122  
ת.ד. 200 אילת  
21.08.2010

מקרא  
עמוד תאורה  
שוחת ביוב  
פיכר חשמל

מצב מאושר קנ"מ 1:250

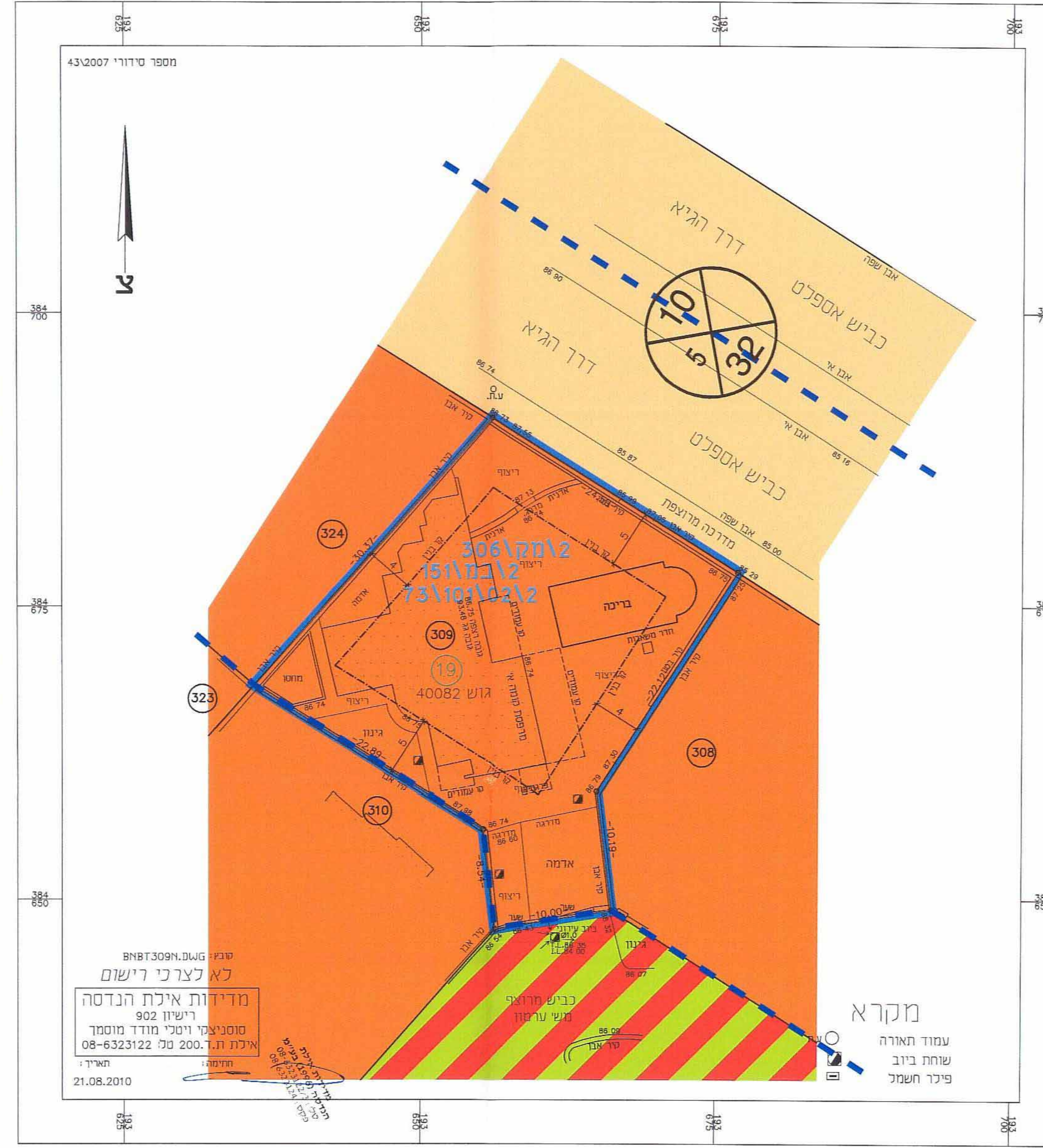

מקרא מצב מאושר

- גבול התכנית
- גבול תכנית מאושרת
- דרך מאושרת
- בניין קיים
- דרך משולבת
- אזור מגורים א'
- קו בנין
- קו מגרש
- מס' חלקה
- גוש

מדידות איכות הנדסה  
רישיון 902  
סטניצקי ויטלי מודד מוסמך  
08-6323122  
ת.ד. 200 אילת  
21.08.2010

מקרא  
עמוד תאורה  
שוחת ביוב  
פיכר חשמל

תרשים התמצאות כללית

1 : 25000

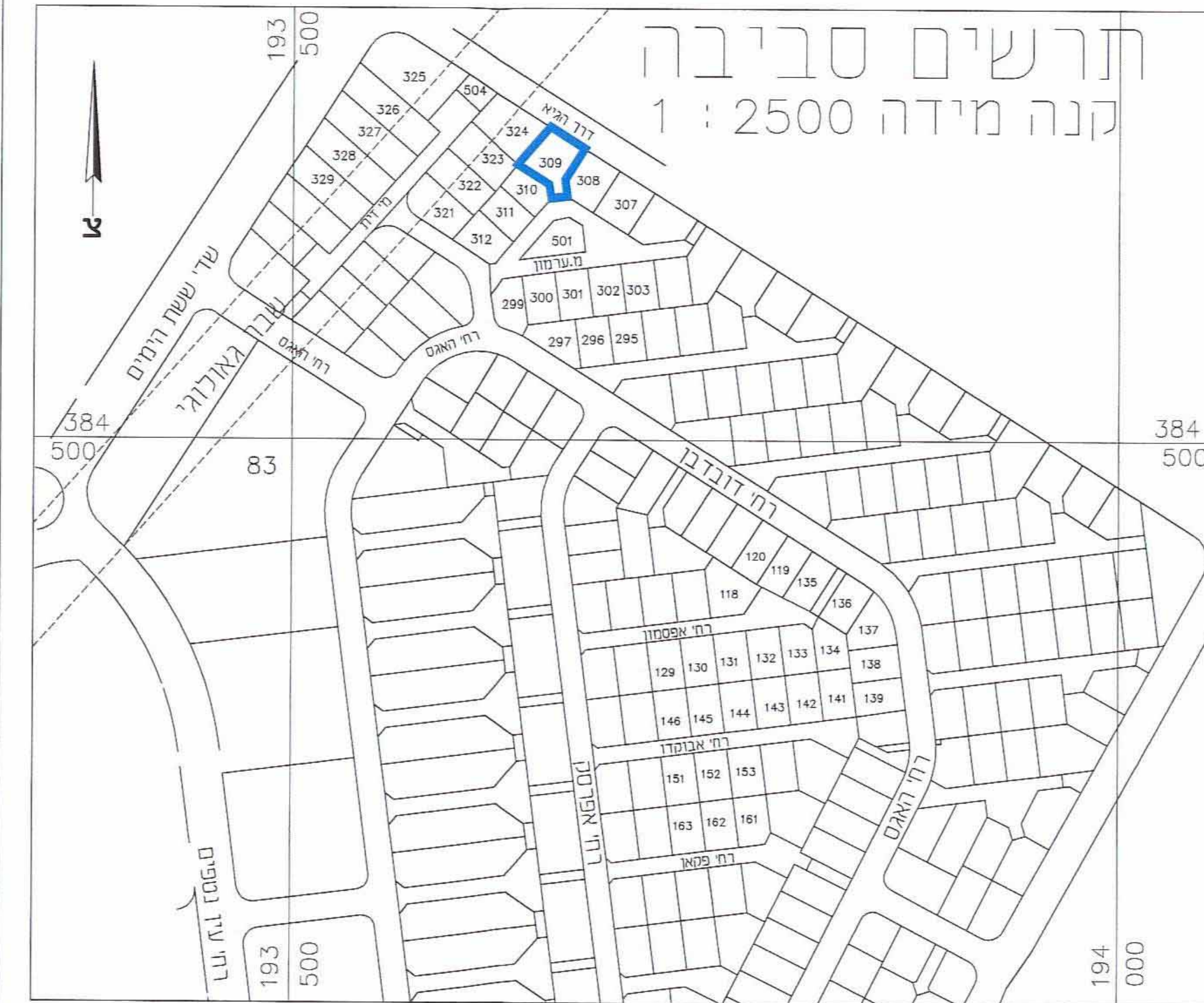
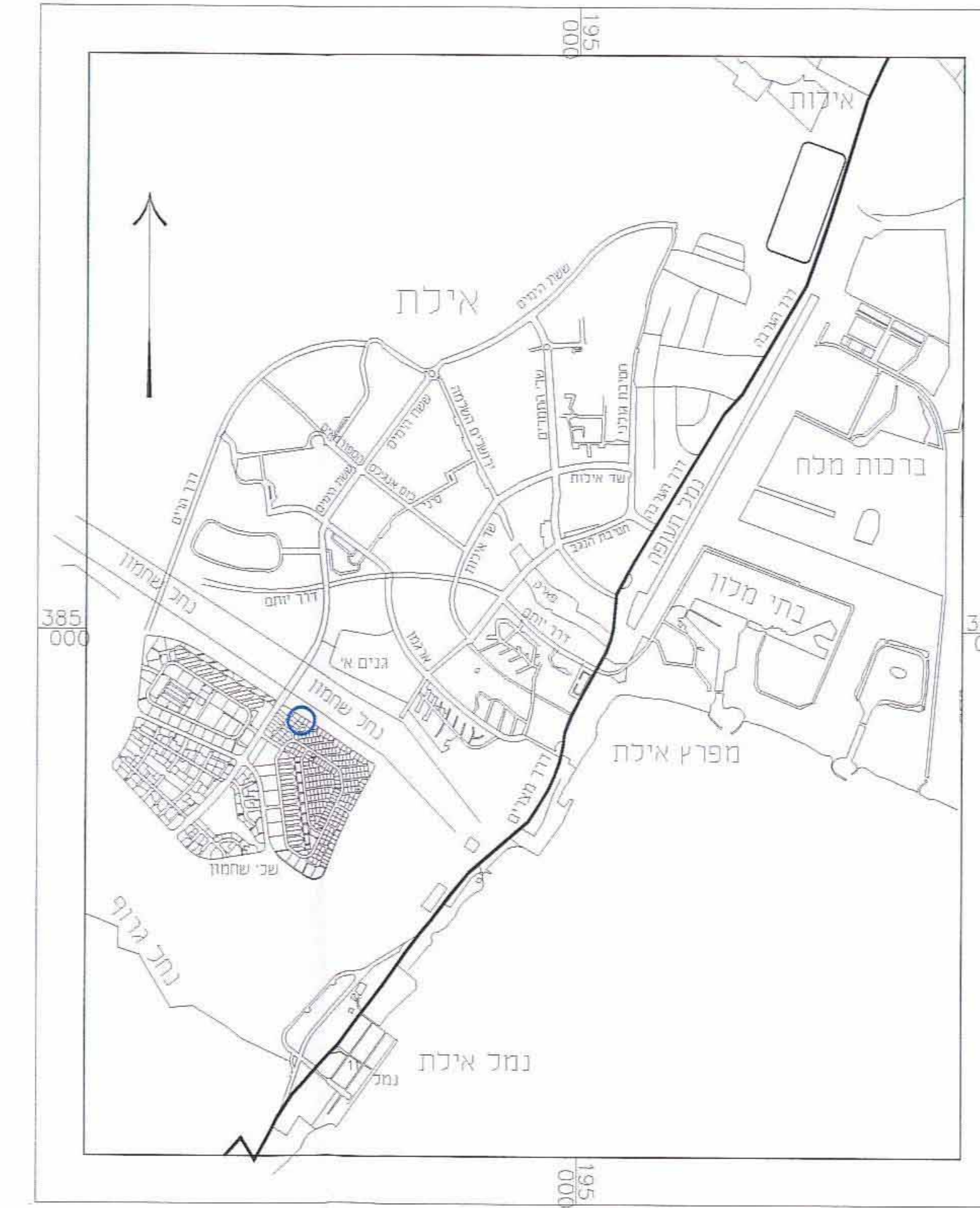

תכנית מס' 5/235\03/2

בית צמוד קרקע ברזי הערמון 7  
שזמון, אילת

תכנית מפורטת

תשריט

איחוד וחלוקה	סככות ראשית	אופי התכנית
ללא איחוד וחלוקה	עגדה מחדית	תכנית עניין מכוונה להציג רחמים

מחזור:	דרום
מרחב תכנון מקומי:	אילת
רשות מקומית:	אילת
שטח התכנית:	0.877 דונם
קנה מידה:	1 : 250

גושים וחלקות בתכנית:

גוש	מס' גוש	מס' חלקות	חלקי חלקות
40082	מסדר 19	-	-

חזותות מוסד התכנון:

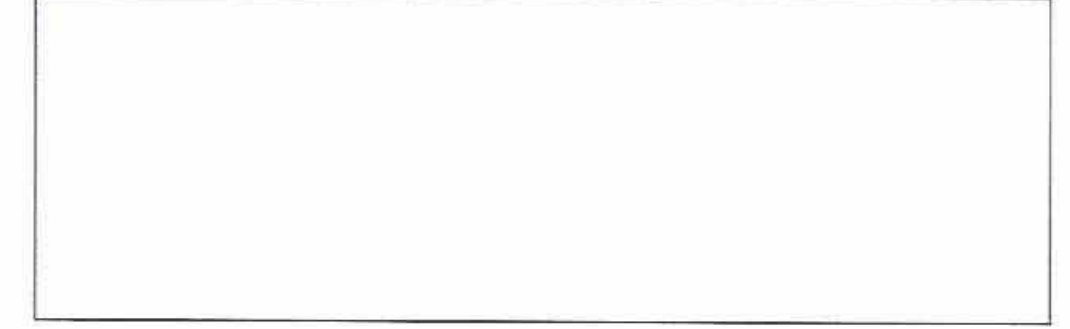

שלב: מיילד תנאים למתן חוקף מחזור: 1 תאריך: אגוסט 2010

שמות וזמנים:

מניס התכנית	אילת ורדית סל
	רח' וואנה 9 אילת
	054-5394029

היום בפועל	לא רלוונטי
------------	------------

בעלי החכיות בקרקע	מטרה מרע"ג ישראל
בעלים	קבוצת המשתתף רח' וואנה 4
	רח' וואנה 9 אילת
	08-6283794 08-6283794
חוזרים	אילת של רדית סל
	רח' וואנה 9 אילת
	054-5394029

עורך התכנית	אילת ורדית סל
	רח' וואנה 9 אילת
	08-6340289

מודד	מדידות איכות הנדסה - סטניצקי ויטלי
	רח' וואנה 9 אילת
	08-6323122 08-6323124

טבלת שטחים:

מצב מאושר	מצב מוצע
יעד	יעד
מגורים א'	מגורים א'
877	877
100%	100%
מח"כ	מח"כ
877	877
100	100