

תכנית מס' 2\03\235\6

מגרש 238 - שחמון רובע 4,
משעול התאנה 4, אילת
תכנית מפורטת

תשריט

איחוד וחלוקה	סמכות ראשית	אופי התכנית
ללא איחוד וחלוקה	ועדה מחוזית	תכנית שניתן מכוונה להוציא היתרים

מחזור : דרום
מרחב תכנון מקומי : אילת
רשות מקומית : אילת
שטח התכנית : 0.700 דונם
קנה מידה : 1:250

גושים וחלקות בתכנית:

גוש	סוג הגוש	חלקות בשלמותן	חלקי חלקות
40082	מוסדר	101	115

חותמות מוסד התכנון :

משרד הפנים מחוז דרום
חוק התכנון והבניה תשי"ח 1955
אגף תכנון ובניה
התורה המנהלית לתכנון ולבניה החלוקה
ביום 14.03.2010
מפקח התכנון
מפקח הבניה

הודעה על אישור הכנת מס' 2\03\235\6
לרשימת בילקוט הפרוטוקול מס' 6192
יום 26.03.2010

שלב: מילוי תנאים למתן חוקף מהדורה: 1 תאריך: 24.10.2010

שמות וחתימות:

מגיש התכנית	שם: כרמלה ורפי ביטון ת.ד. 56029705 טל: 054-9004144
בעלי הזכויות בקרקע	שם: כרמלה ורפי ביטון ת.ד. 56029705 טל: 054-9004144 שם: משרד התכנון והבניה מחוז דרום טל: 08-6263333
עורך התכנית	שם: א.כ. אורלסקי (907) בע"מ ת.ד. 902 טל: 08-6325897 שם: א.כ. אורלסקי (907) בע"מ ת.ד. 202, אילת טל: 08-6325897
מודד	שם: רטלי מוסניצקי מדידת אילת ועדסה ת.ד. 200, אילת טל: 08-6323122 שם: רטלי מוסניצקי ת.ד. 200, אילת טל: 08-6323122

הודעה על אישור הכנת מס' 2\03\235\6
לרשימת בילקוט הפרוטוקול מס' 6192
יום 26.03.2010

תרשים התמצאות ק.מ. 1:25,000

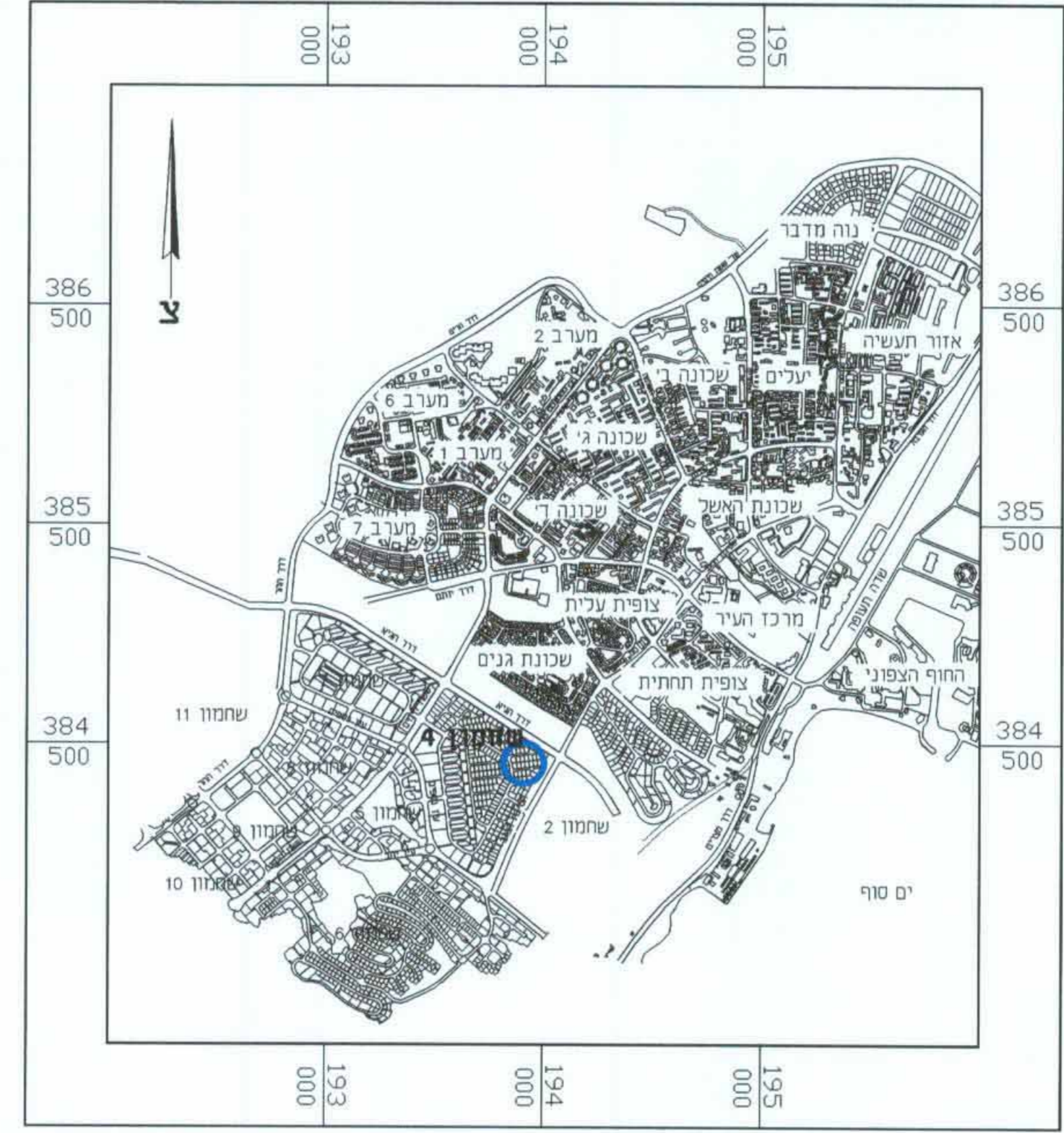

תרשים סביבה ק.מ. 1:2,500 על רקע תכניות מאושרות

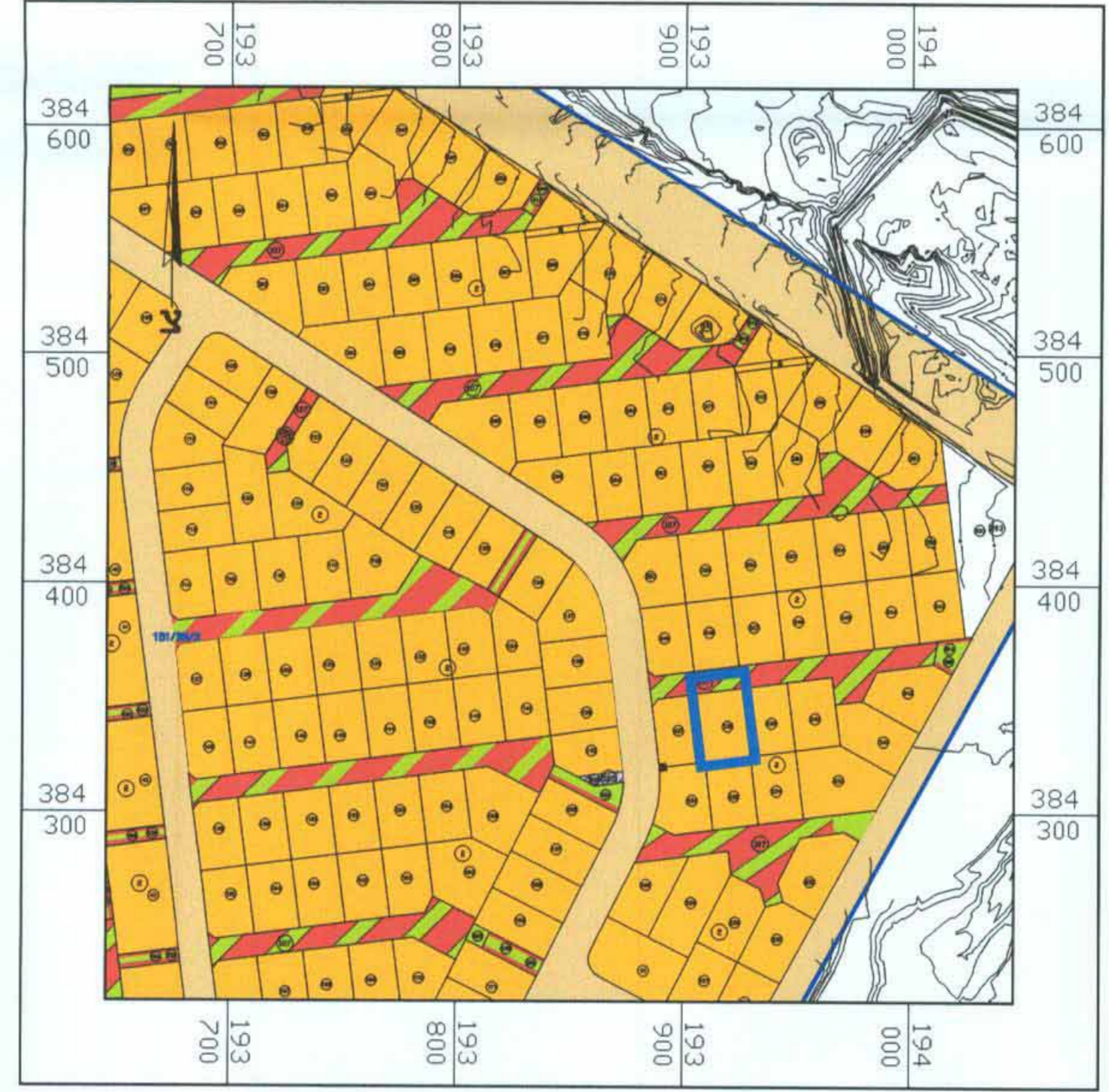

מצב מאושר ק.מ. 1:250

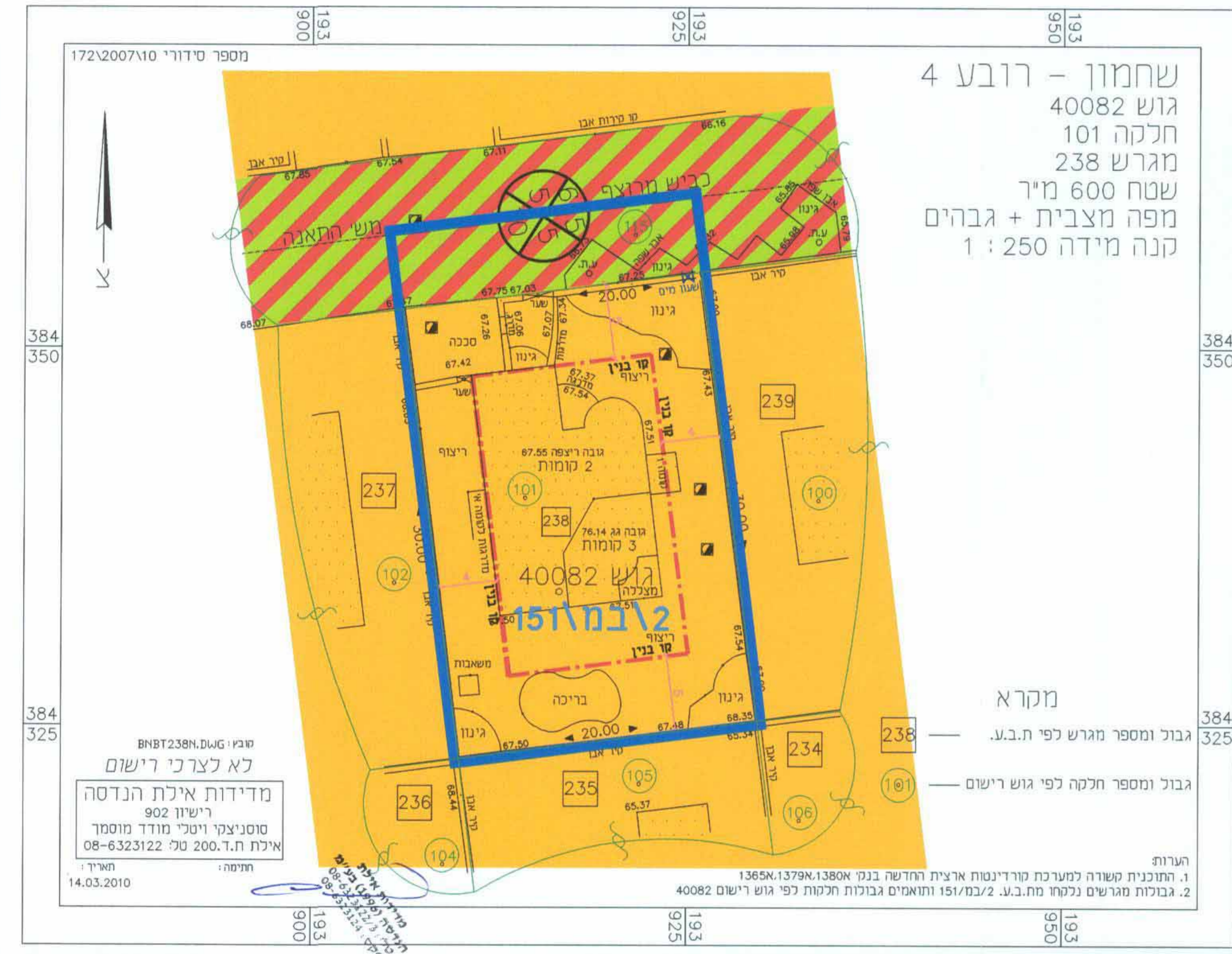

שחמון - רובע 4
גוש 40082
חלקה 101
מגרש 238
שטח 600 מ"ר
מפה מצבית + גבהים
קנה מידה 1 : 250

מקרא מצב מאושר:

- גבול התכנית
- מספר תכנית מאושרת 151/במ\2
- אזור מגורים א'
- דרך משולבת
- קו בנין
- גבול מגרש
- מספר מגרש 238
- גבול חלקה
- מספר חלקה 101
- מספר הדרך
- קו בנין
- רוחב הדרך 5/10

מקרא
גבול ומספר מגרש לפי ת.ב.ע.
גבול ומספר חלקה לפי גוש רישום

מצב מוצע ק.מ. 1:250

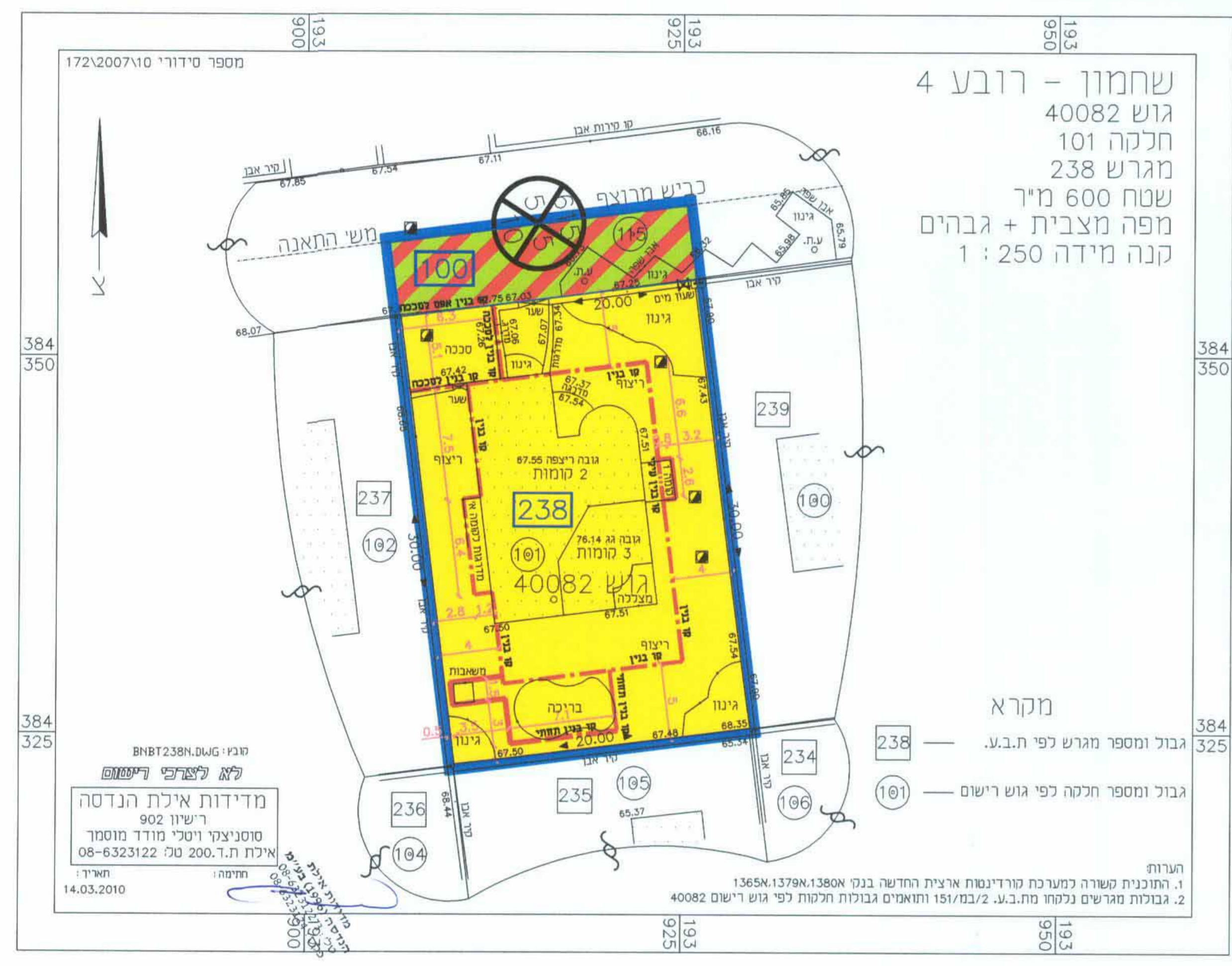

שחמון - רובע 4
גוש 40082
חלקה 101
מגרש 238
שטח 600 מ"ר
מפה מצבית + גבהים
קנה מידה 1 : 250

מקרא מצב מוצע:

- גבול התכנית
- מגורים א'
- דרך משולבת
- מספר תא שטח 238
- גבול תא שטח
- קו בנין
- קו בנין עילי
- קו בנין תחתית
- גבול מגרש
- מספר מגרש 238
- גבול חלקה
- מספר חלקה 101
- מספר גוש 40082
- סמל על פקטיבי
- מספר הדרך
- קו בנין
- רוחב הדרך 10/40

מקרא
גבול ומספר מגרש לפי ת.ב.ע.
גבול ומספר חלקה לפי גוש רישום