

מצב מאושר
קני"מ 1:250
ע"פ תוכנית 3/140/03/7

מקרא מצב מאושר

- גבול התכנית
- גבול תכנית תקופה
- קו בניין
- אזור מגורים א'
- דרך מאושרת
- שטח לבניני צבור
- בניין קיים

מספר מגרש לפי תוכנית 3/140/03/7: 220
גבול מגרש לפי תוכנית 3/140/03/7

מס' גוש (בהסדר) 100245

- (1) מס' חלקה
- מספר הדרך
- קו בניין
- רוחב הדרך

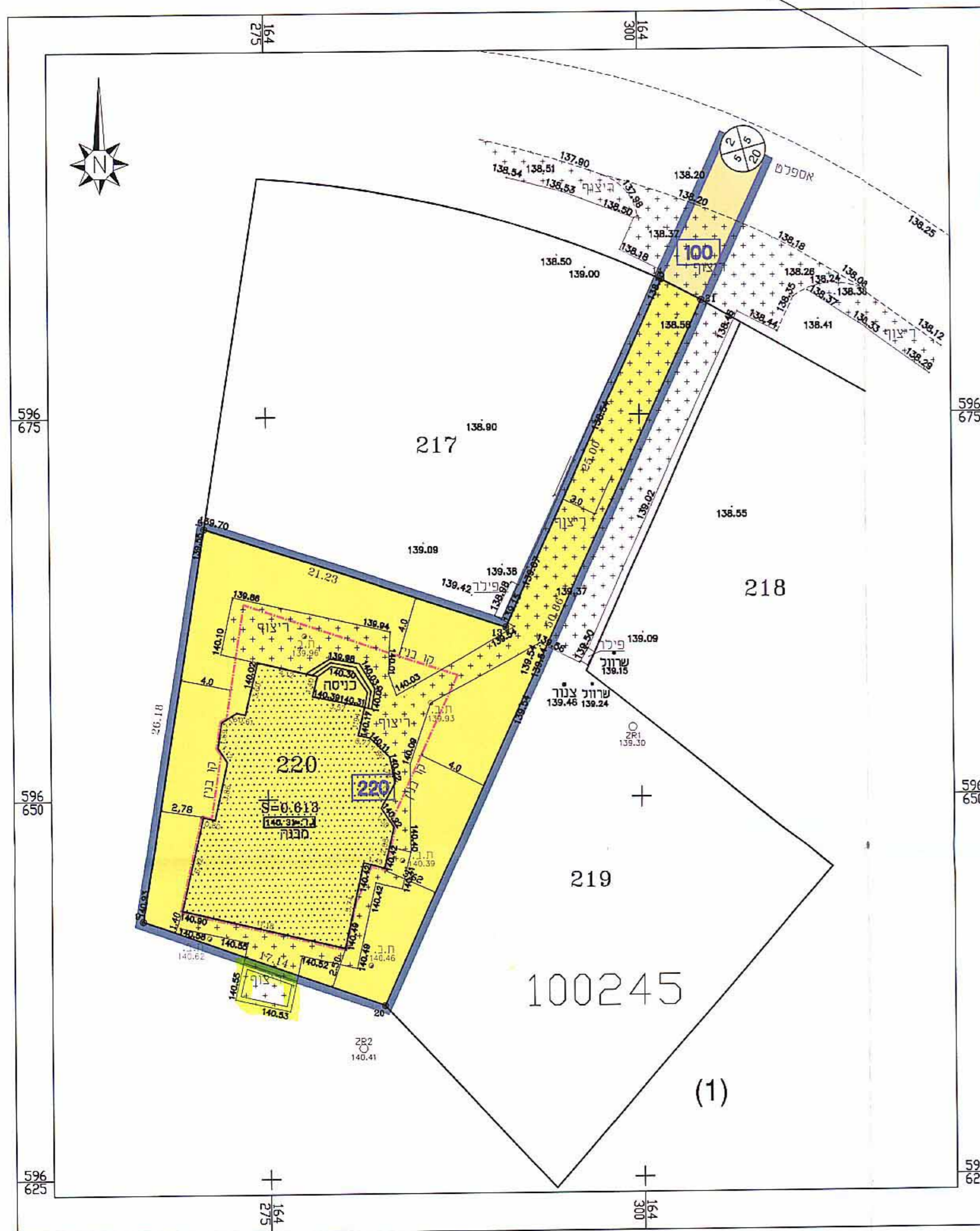

מצב מוצע
קני"מ 1:250

מקרא מצב מוצע

- גבול התכנית
- קו בניין
- מגורים א'
- דרך מאושרת
- בניין קיים

גבול תא שטח ומספרו 220
מס' גוש (בהסדר) 100245

- (1) מס' חלקה
- מספר הדרך
- קו בניין
- רוחב הדרך

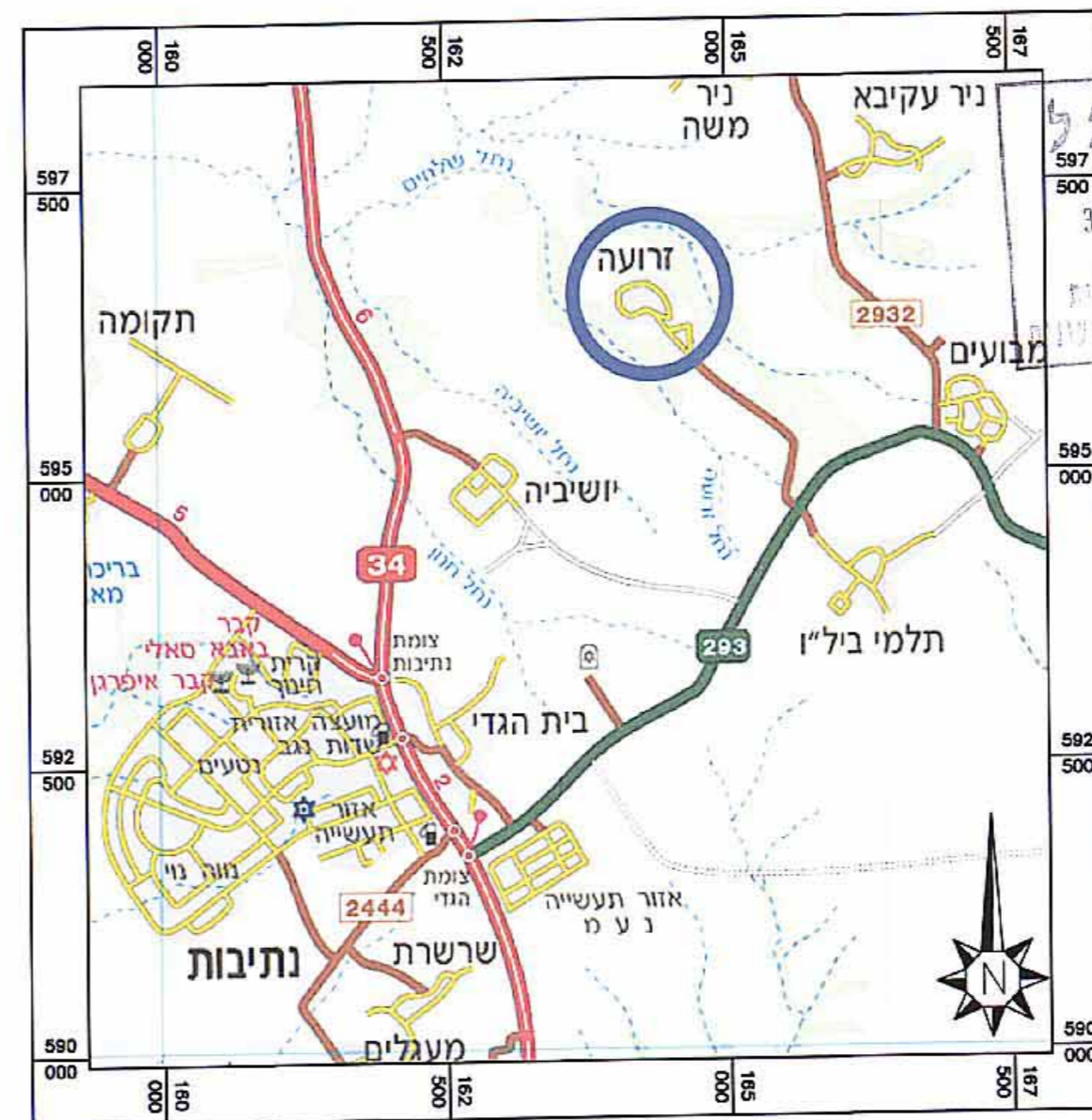

תרשים התמצאות
קני"מ 1:50000

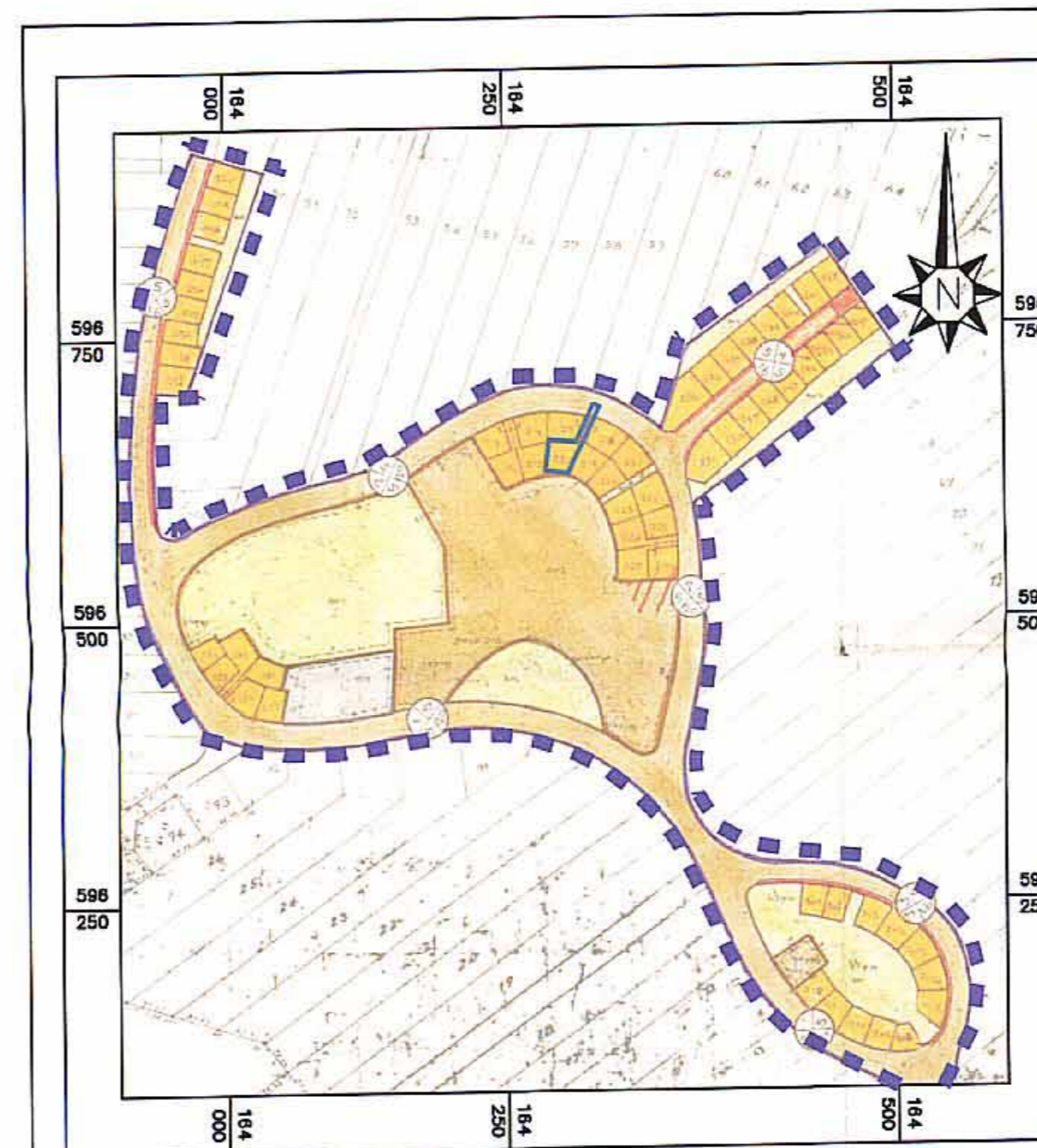

תרשים מקום
קני"מ 1:5000
(ע"פ תרשים תב"ע 3/140/03/7)

מקרא

- גבול התכנית תקופה
- אזור מגורים א'
- מגורים לבעלי מקצוע
- אזור חקלאי
- שטח לבניני צבור
- שטח למסודות חינוך
- שטח לבניני משק צבוריים
- אזור מסחרי
- שטח צבירי פתוח
- שטח ספורט

- דרך קיימת או מאושרת
- דרך מוצעת
- דרך לביטול

- מספר הדרך
- קו בנין מינימלי
- רוחב הדרך

מקרא (תרשים מקום)

נתקבל
תכנית מפורטת מס' 220/מק/2009
מס' התכנית: 220 זרועה מגרש 220

תשרים

תכנית מפורטת לפי סעיף 62 א (א) (4)

איחוד וחלוקה	סמכות ראשית	אופי התכנית
ללא איחוד וחלוקה	ועדה מקומית	תכנית שירותי תחבורה לרציפי ריזותיים או המשאית

מחוז: **מרחב תכנון מקומי**
מסעונים: **רשות מקומית**
מ.א. שדות נגב

שטח התכנית: **643 מ"ר**
קנה מידה: **1:250**

גושים וחלקות בתכנית:

גוש	סוג הגוש	חלקות בשלמותן	חלקי חלקות
100245	בהסדר	אין	1

חתימה המודד:

חותמות מוסד התכנון:

(ועדה מקומית "שומענים")
אישור תכנית מס' 220/מק/2009
תוכנית התוכנית מס' 220/מק/2009
בתיבת מס' 819/מק/2009
תאריך: 16.12.09
נתקבל

שלב: מילוי תנאים להחלטה : מהדורה : 1
תאריך: 26/07/09

שמות וזהימות:

מגיש התכנית	שם	מס' ת.מ.	מס' מ.מ.
יצחק אלפסי ת.ו. 79490751 <td>הוצמאת 90, טיבור <td>054-7533318 <td></td> </td></td>	הוצמאת 90, טיבור <td>054-7533318 <td></td> </td>	054-7533318 <td></td>	

רישום בפועל:

שם	מס' ת.מ.	מס' מ.מ.

בעלי העניין:

שם	מס' ת.מ.	מס' מ.מ.

שדר התכנית:

שם	מס' ת.מ.	מס' מ.מ.
אורי כהן בנימין מר. 33741	רחוב בוגרין 25/9 אשקלון	08-6710460 / 08-6713715

מודד:

שם	מס' ת.מ.	מס' מ.מ.
אוסר ארמוני	מרכז הנגב 18 ב"ש	08-5497574 / 08-6499959

תאריך עידכון מדידה: 06.07.2008
תאריך: 08.07.2009

טבלת סמכים:

מצב מאושר	מצב מוצע
יטו'	יטו'
אזור מגורים א' 613	אזור מגורים א' 613
30	30
643	643
100	100
סה"כ	סה"כ
643	643

תוכנית זו נכנסה לתוקף ב-16.12.09
התוכנית נכנסה לתוקף לאחר שהתקיימו כל תנאי סעיף 62 א (א) (4) לחוק התכנון והבנייה, תשנ"ט.
התוכנית נכנסה לתוקף לאחר שהתקיימו כל תנאי סעיף 62 א (א) (4) לחוק התכנון והבנייה, תשנ"ט.
התוכנית נכנסה לתוקף לאחר שהתקיימו כל תנאי סעיף 62 א (א) (4) לחוק התכנון והבנייה, תשנ"ט.