

תכנית מס' 22\מק\2065

בית מגורים ברחוב הורד 42 - נתיבות

סוג התכנית: מפורטת

איחוד וחלוקה	סמכות ראשית	היתרים או הרשאות
כלל איחוד וחלוקה	נהדר מקומית	תכנית שניתן מכהנה להוציא רישומים

מחוז: דרום
 מרחב תכנון מקומי: נתיבות
 רשות מקומית: נתיבות
 ישוב: נתיבות
 שטח התכנית: 0.405 דונם
 קנה מידה: 1 : 250

חלקות		גושים	
מס' גוש	סוג הגוש	חלקות בשלמותן	חלקי חלקות
39615	מוסדר	64	

ברודסקי יבנני
 מרדך מוסדך 1230
 23.3.2010

שלב: מילוי תנאים מהדורה: 1 תאריך: 20/03/2011
 לעומת הועד

חותמות מוסד התכנון:

ועדה מקומית נתיבות
 אישור תוכנית מס' 2065/מק/22
 הועדה המקומית החליטה לאשר את התוכנית
 בשיעור מס' 201022 יום 10/03/11

סגן ראש הועדה
 ראש הועדה

שמות וזהויות:

מגיש התכנית	שם: שמעון אפילץ כתובת: הורד 42/2 נתיבות מס': 08-9945797
יזם בפועל	שם: שמעון אפילץ כתובת: הורד 42/2 נתיבות מס': 08-9945797
בעל הקרקע	שם: מינהל מקרקעי ישראל כתובת: החקוזה 4 ב"ש מס': 08-6264333 / 08-6264250
זוכר	שם: שמעון אפילץ כתובת: הורד 42/2 נתיבות מס': 08-9945797
עורך התכנית	שם: יהודה ליכט כתובת: צפצפ 2/24 ב"ש מס': 08-6434288 / 077-7501215
מודד	שם: יבנני ברודסקי כתובת: אהרון מסקין 78 ב"ש מס': 077-3010523 / 077-3202586

הצהרת המודד
 הריני מצהיר בזאת כי מידות המפה והתוכנית/התוכנית המפורטת והרשאה רגוע לזכרתי זו, וערכה על ידי ביום: 29.4.2010
 ודא וערכה לפי הוראות משרד המבחן והרשאה רגוע לזכרתי זו, ולתמונת המודד/מדידתו (כולל הוא והאחר).
 מודד: ברודסקי יבנני
 מרדך מוסדך 1230

23.3.2010
 חתימה: _____
 שם המודד: _____

מקרא: מצב מוצע

- גבול התכנית קו בניין
- גבול תחום שטח ומספרו
- מגורים א'
- מבנה קיים
- מס' חלקה
- מספר הדרך קו בניין
- רחוב הדרך



מצב מוצע קנ"מ 1 : 250



תרשים התמצאות כללי קנ"מ 1 : 10,000

מקרא: מצב מאושר

- אינו לפי מאיזן 2006
- גבול התכנית קו בניין
- גבול חלקה ומספרה
- מגורים א'
- דרך חשולבת
- מבנה קיים
- מס' מגרש
- מספר הדרך קו בניין
- רחוב הדרך

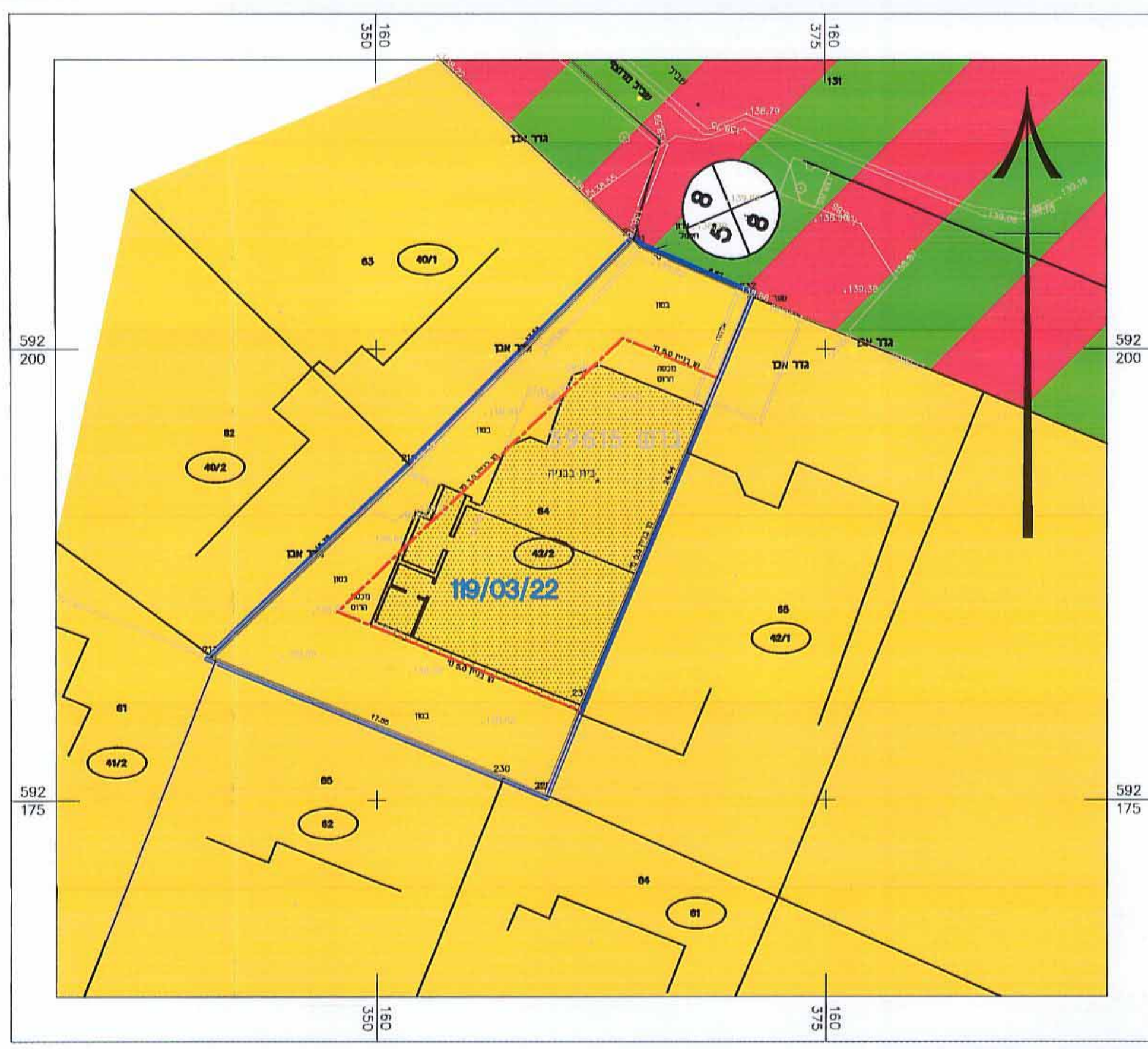

מצב מאושר קנ"מ 1 : 250

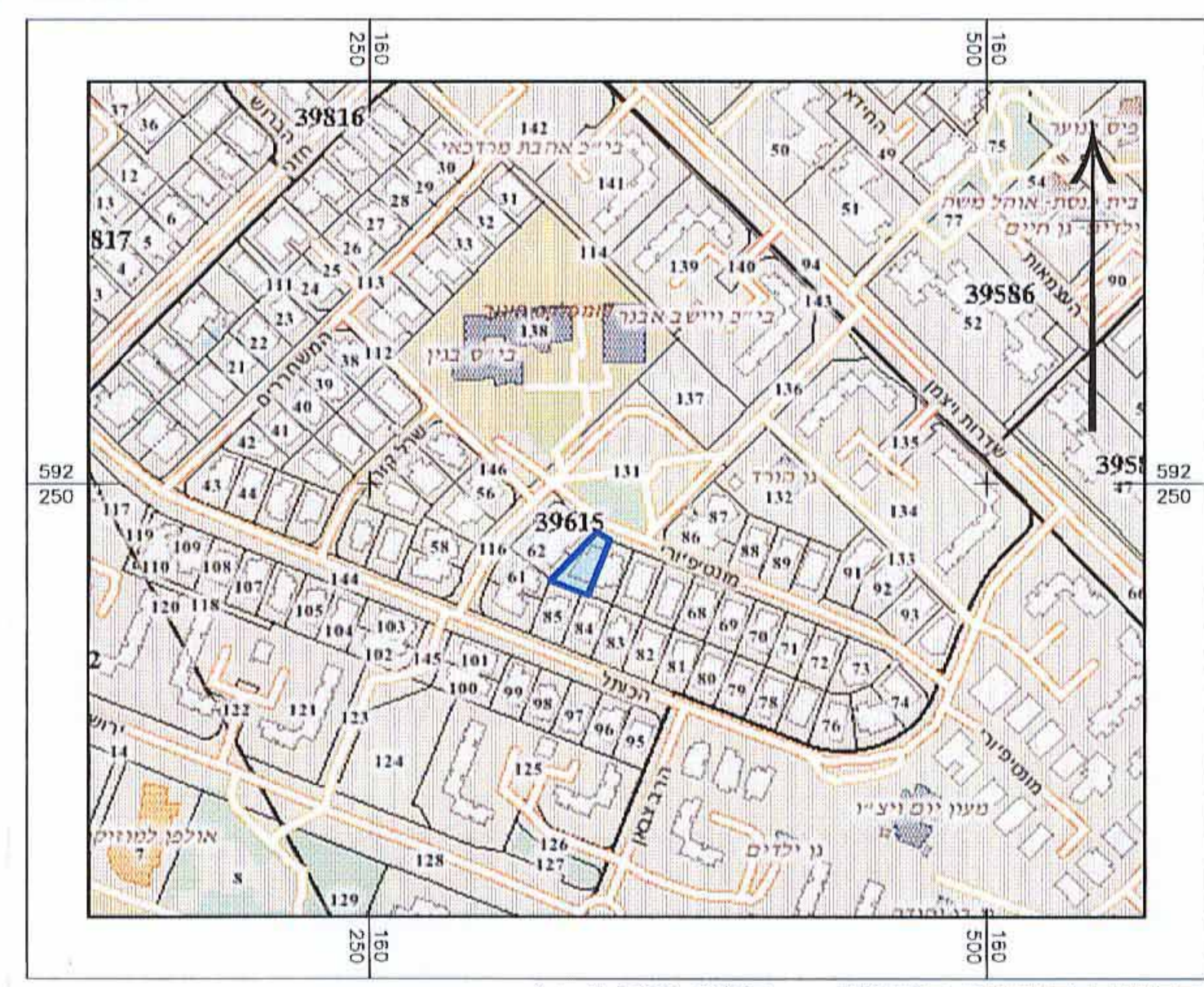

תרשים סביבה קרובה קנ"מ 1 : 2,500

לא לצרכי רישום

י. ברודסקי - מידדות ורישום מקרקעין

רח אהרון מסקין 78, באר שבע (84647)
 פקס 077-3202586 / 077-3261519 נייד 052-3261519
 E-MAIL: b.evgeni2009@012.net.il

שם העבודה: מפה טיפוגרפית

שם המזמין:	מס' העבודה: 41-140-2010-2010
יבנני ברודסקי - מודד מוסדר מס' 1230 / המהנדס	
בדק ע"י: ברודסקי י.	קנה מידה: 1 : 250
תאריך: 29.04.2010	