

**תכנית מס' 5\מק\2539**

**מגורים ברח' גולומב 65, שכונה ג' באר - שבע**

**תשריט**

איחוד וחלוקה	סמכות ראשית	סוג התכנית	התרים והרשאות
ללא איחוד וחלוקה	ועדה מקומית	מס' 62 א (4), (5), (6), (9)	תכנית שניתן מכוחה להוציא התרים או הרשאות

**מחזור:** דרום  
**מרחב תכנון מקומי:** באר - שבע  
**רשות מקומית:** באר - שבע  
**יישוב:** באר - שבע  
**שטח התכנית:** 1.007 ד'  
**קנה מידה:** 1:250

**אשר האיק**  
 מודד מוסמך, רשיון מס' 52447  
 ח' שקייה 12 רמת-גן 03-4120731  
 טל. 03-7518235

מס' גוש	סוג גוש	כל הגוש	חלקות בשלמותן	חלקות בחלקן
38026	מוסדר	חלק	11	91

חזיתות מוסד התכנון:

**אשר האיק**  
 מודד מוסמך, רשיון מס' 52447  
 ח' שקייה 12 רמת-גן 03-4120731  
 טל. 03-7518235

**שמות וחתימות:**

מס' חתימה	מס' זהות	מס' חתימה	מס' זהות
<i>M...</i>	308686070	<i>M...</i>	308686070
22.11.10	מוסייב יורי	22.11.10	מוסייב יורי
	ל"ר		ל"ר

מס' חתימה	מס' זהות	מס' חתימה	מס' זהות
<i>M...</i>	308686070	<i>M...</i>	308686070
22.11.10	מוסייב יורי	22.11.10	מוסייב יורי
	ל"ר		ל"ר

מס' חתימה	מס' זהות	מס' חתימה	מס' זהות
<i>M...</i>	308686070	<i>M...</i>	308686070
22.11.10	מוסייב יורי	22.11.10	מוסייב יורי
	ל"ר		ל"ר

מס' חתימה	מס' זהות	מס' חתימה	מס' זהות
<i>M...</i>	11035367	<i>M...</i>	11035367
21.11.10	אדר' רבינוביץ ויקטור	22.11.10	אסרף אורי
	ל"ר		ל"ר

מס' חתימה	מס' זהות	מס' חתימה	מס' זהות
<i>M...</i>	08-6278795	<i>M...</i>	08-6278795
24.11.10	צפצפה 6, עומר	24.11.10	צפצפה 6, עומר
	ל"ר		ל"ר

**הצהרת המודד:**  
 הריני מצהיר בזאת כי מדינת המפה הטופוגרפית/המצבית המהווה רקע לתכנית זו, נערכה על ידי ביום 05.11.10 והיא הוכנה לפי הוראות נוהל מבאית ובהתאם להוראות החוק ולתקנות המודדים שבתוקף דיג-הוק-הכחול והקודם-מדידה גראפית-קו כחול (בלבד) ברמה אנליטית/מדידה אנליטית מלאה ברמת תציר (כולל רגור הכחול).

מס' חתימה	מס' זהות	מס' חתימה	מס' זהות
<i>M...</i>	244	<i>M...</i>	244
28.11.2010	דא"ק אשר	28.11.2010	דא"ק אשר
	שם המודד		שם המודד

**אשר האיק**  
 מודד מוסמך, רשיון מס' 52447  
 ח' שקייה 12 רמת-גן 03-4120731  
 טל. 03-7518235

**תרשים סביבה קנ"מ 1:10,000**

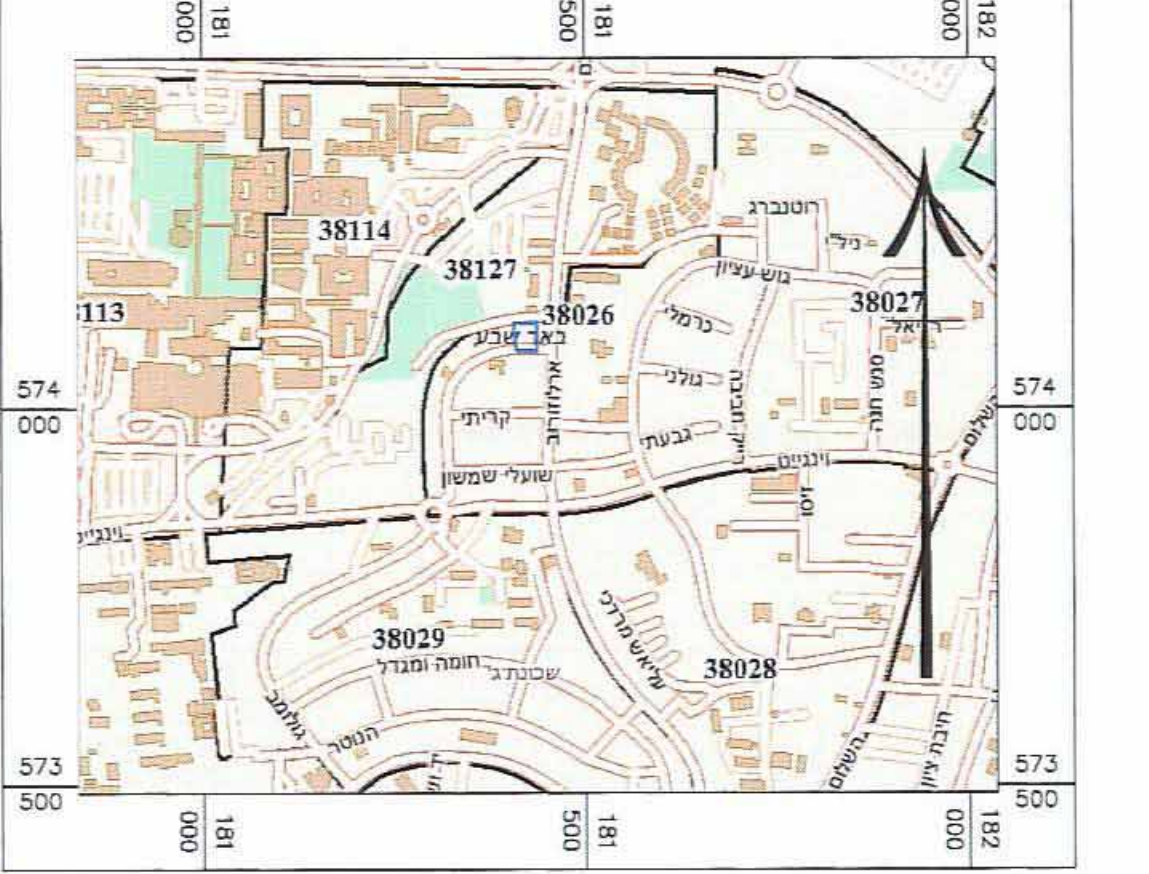

**תרשים סביבה קנ"מ 1:2,500**



**מקרא מצב מאושר**

- גבול התכנית
- גבול תכנית מאושרת
- \* אזור מגורים א'
- דרכים קיימות
- \* שציפ
- מבנה קיים
- גבול חלקה
- גבול גוש
- מס' גוש
- מס' חלקה
- מספר מגרש
- מספר הדרך
- קו בניין
- רוחב הדרך

**הערות:**  
 \* ייעודים שאינם עפ"י מבאית 2006

**מצב מאושר קנ"מ 1:250**

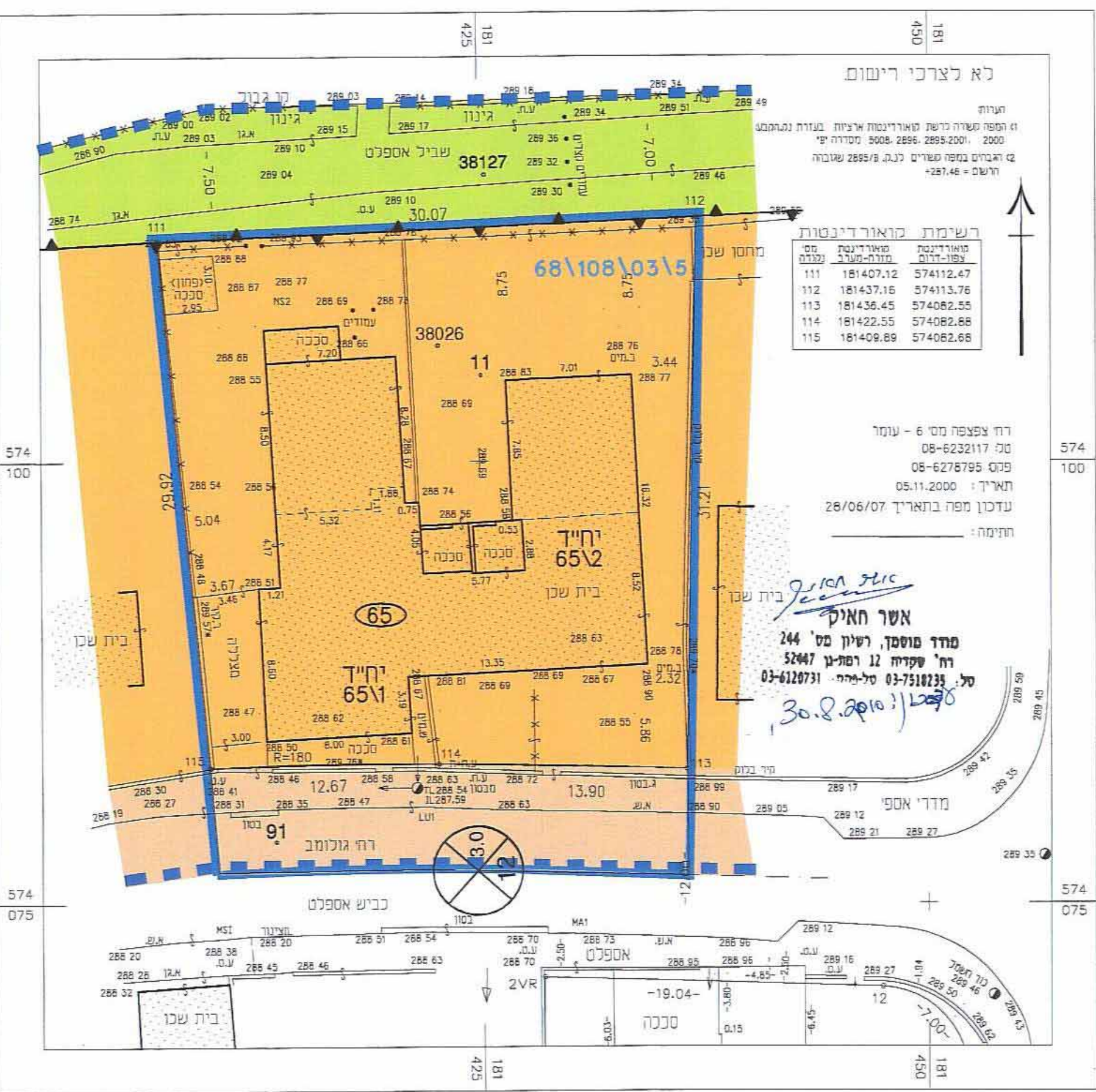

**מקרא מצב מוצע**

- גבול התכנית
- מגורים א'
- דרך מאושרת
- מבנה קיים
- קו בנין
- מבנה להריסה
- גבול גוש
- גבול חלקה
- גבול תא שטוח ומספרו
- מס' גוש
- מספר חלקה
- מספר הדרך
- קו בניין
- רוחב הדרך

**מצב מוצע קנ"מ 1:250**

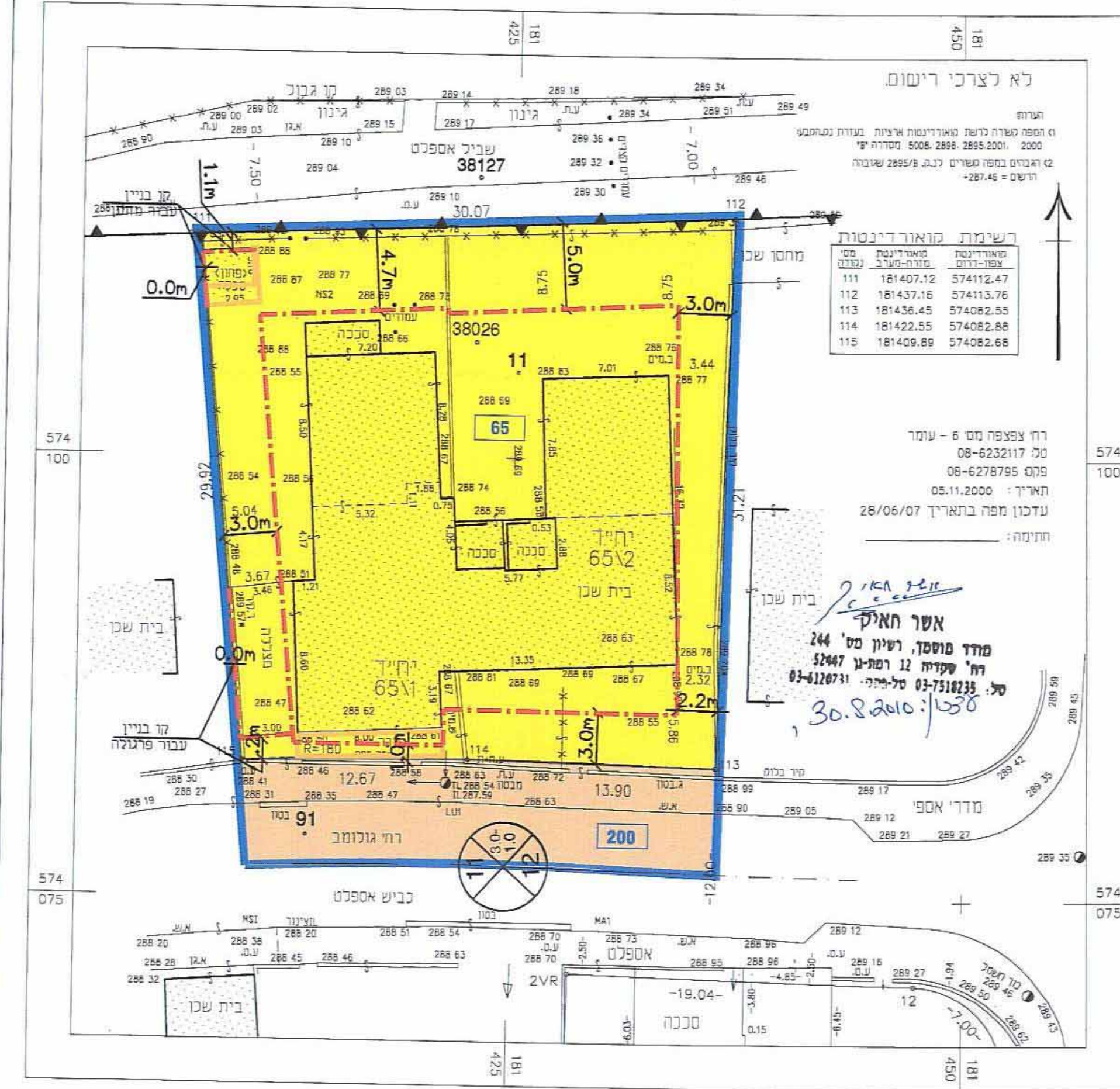

לא לצרכי רישום  
 הערות:  
 זו תוכנית משרד תכנון טריטוריאלי ארצית. בעודת נכונותה.  
 2000, 2895-2896, 5008 מסדרי י"י.  
 2895-2896, 5008 מסדרי י"י.  
 2895-2896, 5008 מסדרי י"י.  
 2895-2896, 5008 מסדרי י"י.  
 2895-2896, 5008 מסדרי י"י.