

תכנית מס' 17/192/03/7

מגרש 526 - מבעים
ת ש ר י ט
תכנית מפורטת

איחוד וחלוקה	סמכות	היתר/הרשאה
ללא איחוד וחלוקה	ועדה מחוזית	תכנית המראה שנית לחתימת עממה וניתן להציע היתרים או הרשאות

מחוז : דרום
מרחב תכנון מקומי : שמעונים
רשות מקומית : מ.א. מרחבים
ישוב : מבעים

שטח התכנית : 0.590 דונם
קנה מידה : 1:250

גושים וחלקות בתכנית

מס' גוש	שטח גוש	חלק/כל גוש	מספר חלקות	מספר חלקות
100246	לא מוסדר	חלק	9	9

משרד הפנים מחוז דרום
חוק התכנון והבניה תשכ"ח - 1965
אישור תכנית מס' 17/192/03/7
תועדה המחוזית לתכנון ולבניה החליטה
בלא תנאים להפקדה מהדורה 1
היתר הוציאה המחוזית

שלב: מילוי תנאים להפקדה מהדורה 1
רחובות: מרח' 2011
ת.א. 052-2281219

מגיש התכנית	חוכרים בעלי עניין בקרקע	בעלי עניין בקרקע	התוכנית	מועד התכנית
דד עמר ת.א. 024936650 מלי עמר ת.א. 02867993-4	דד עמר ת.א. 024936650 מלי עמר ת.א. 02867993-4	דד עמר ת.א. 024936650 מלי עמר ת.א. 02867993-4	אדריכל שלמה עמית ת.א. 052246	בוצעו חרוב 42 באר-ענב 44460

הצהרות המומדד
הנני מודיע בואר כי מידת המפה והתפרטות/ממצב/המוחה רגע לחתימתו, וערכה על ידי ביום 29/10/09. הוא יבאנו לפי הוראות מנהל המבוא ובדומה להצגת המפה והתפרטות/ממצב/המוחה רגע לחתימתו. דיוק המפה והתפרטות/ממצב/המוחה רגע לחתימתו, שם בחבל (בלבד) ברישום ארצי/מחוזי/מחוזי ארצי/מחוזי מלא. ברוח תוצרי המפה והתפרטות/ממצב/המוחה רגע לחתימתו. רובליק ג'ארה
שם המומדד : מ.א. מרחבים
מס' רישום : 052246
תאריך : 8.01.12

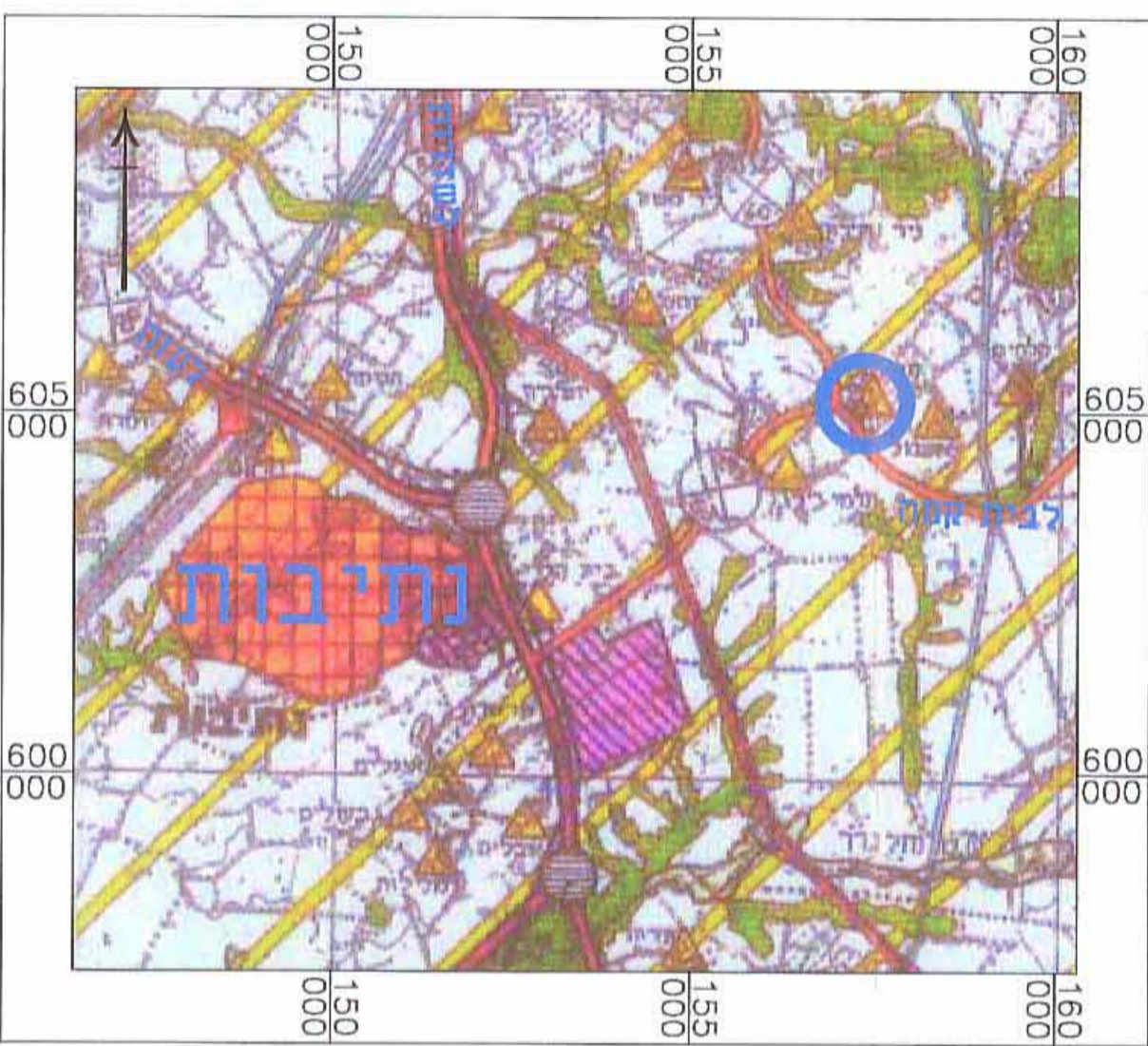

תרשים התמצאות קנ"מ 1:100,000

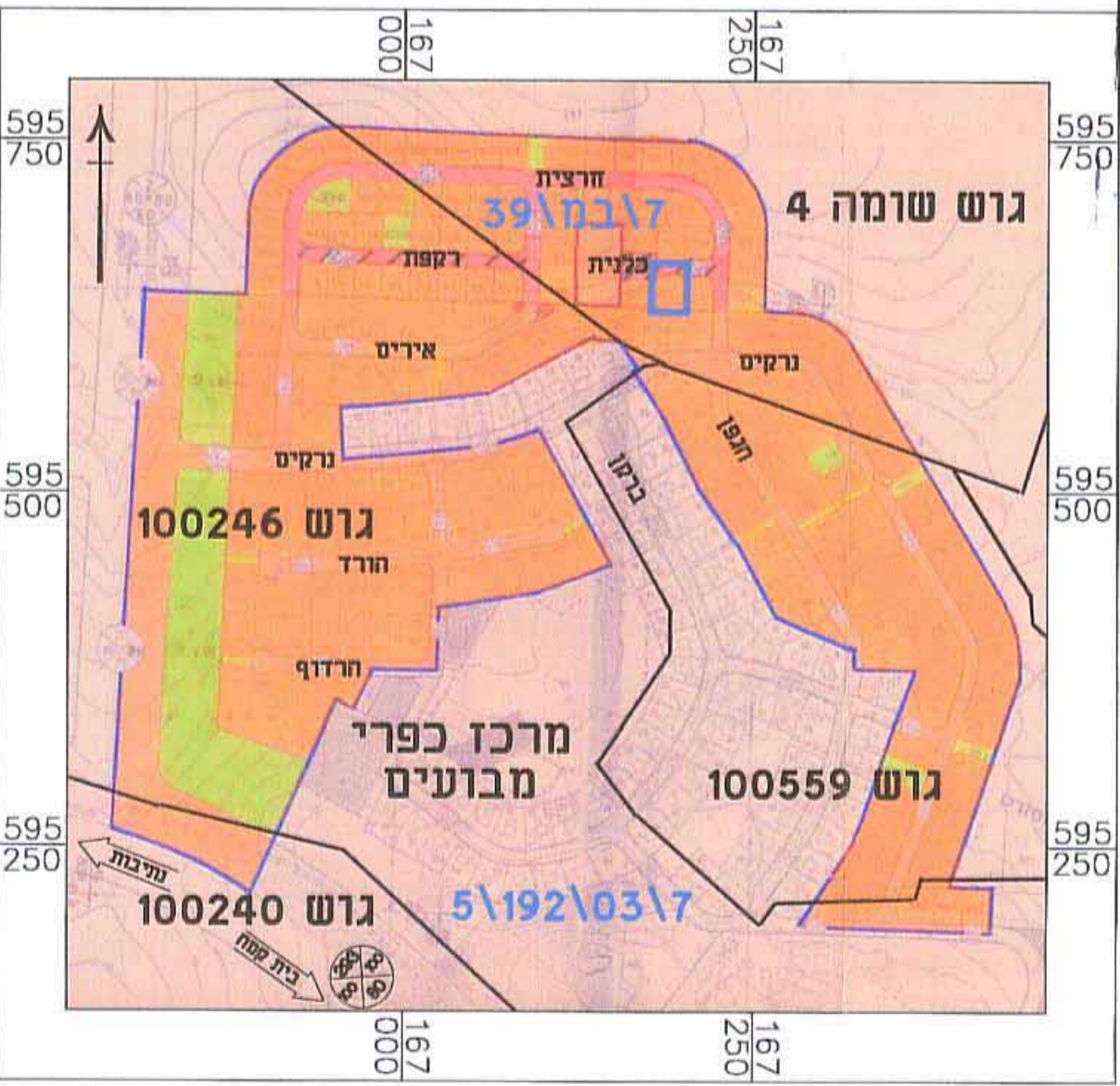

תרשים הסביבה קנ"מ 1:5,000 על רקע ת"מ 7/במ/39

מקרא - מצב מוצע

- גבול התכנית
- מגורים א'
- דרך משולבת
- מספר תא שטח
- גבול תא שטח
- מספר מגרש
- גבול מגרש
- מספר חלקה
- מספר גוש
- קו בניין
- מספר הדרך
- קווי בנין
- רוחב הדרך
- מבנה קיים

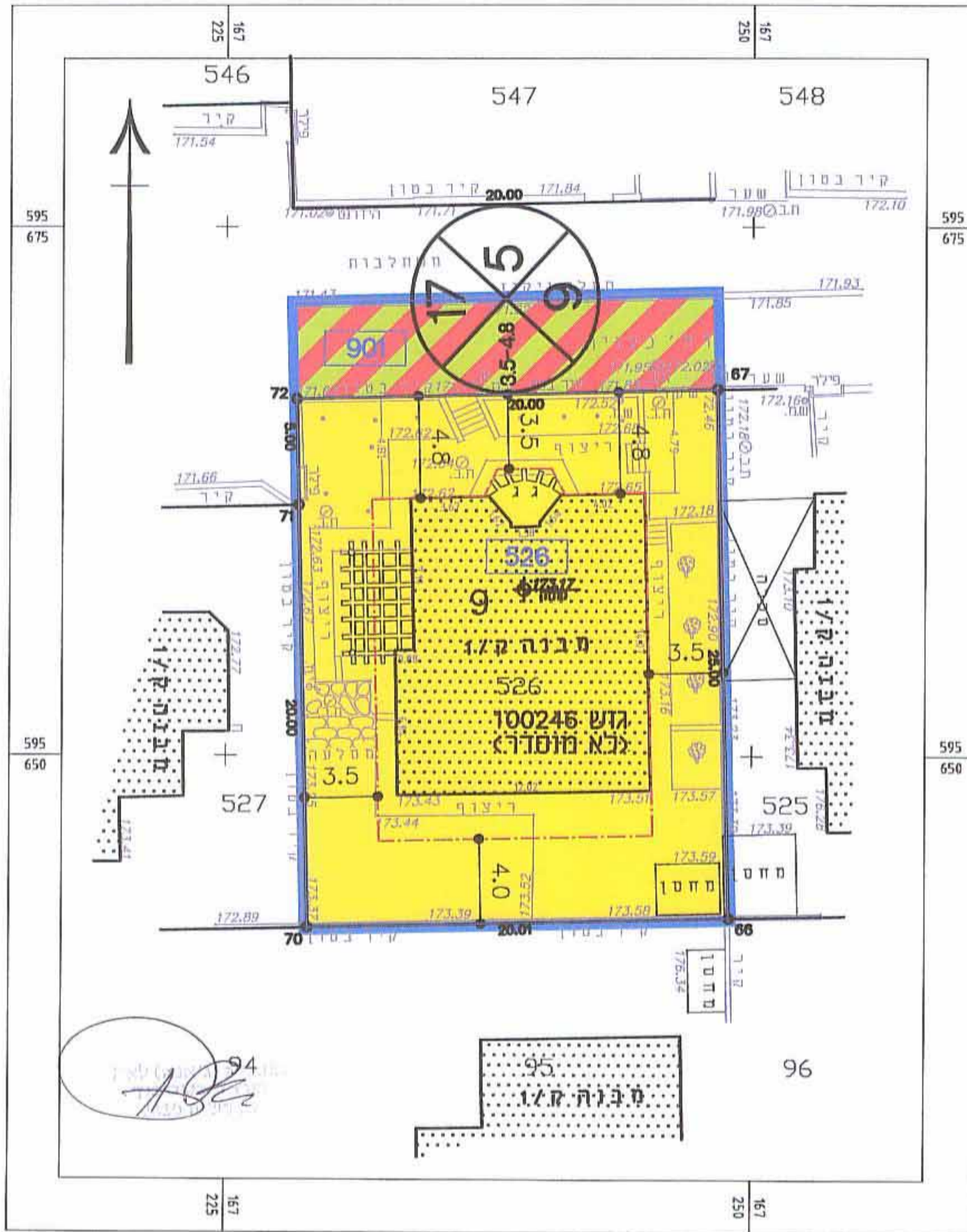

מצב מוצע קנ"מ 1:250

מקרא - מצב מאושר

- גבול התכנית
- אזור מגורים א'
- דרך משולבת
- מספר מגרש
- גבול מגרש
- מספר חלקה
- מספר גוש
- קו בניין
- מספר הדרך
- קווי בנין
- רוחב הדרך
- מבנה קיים

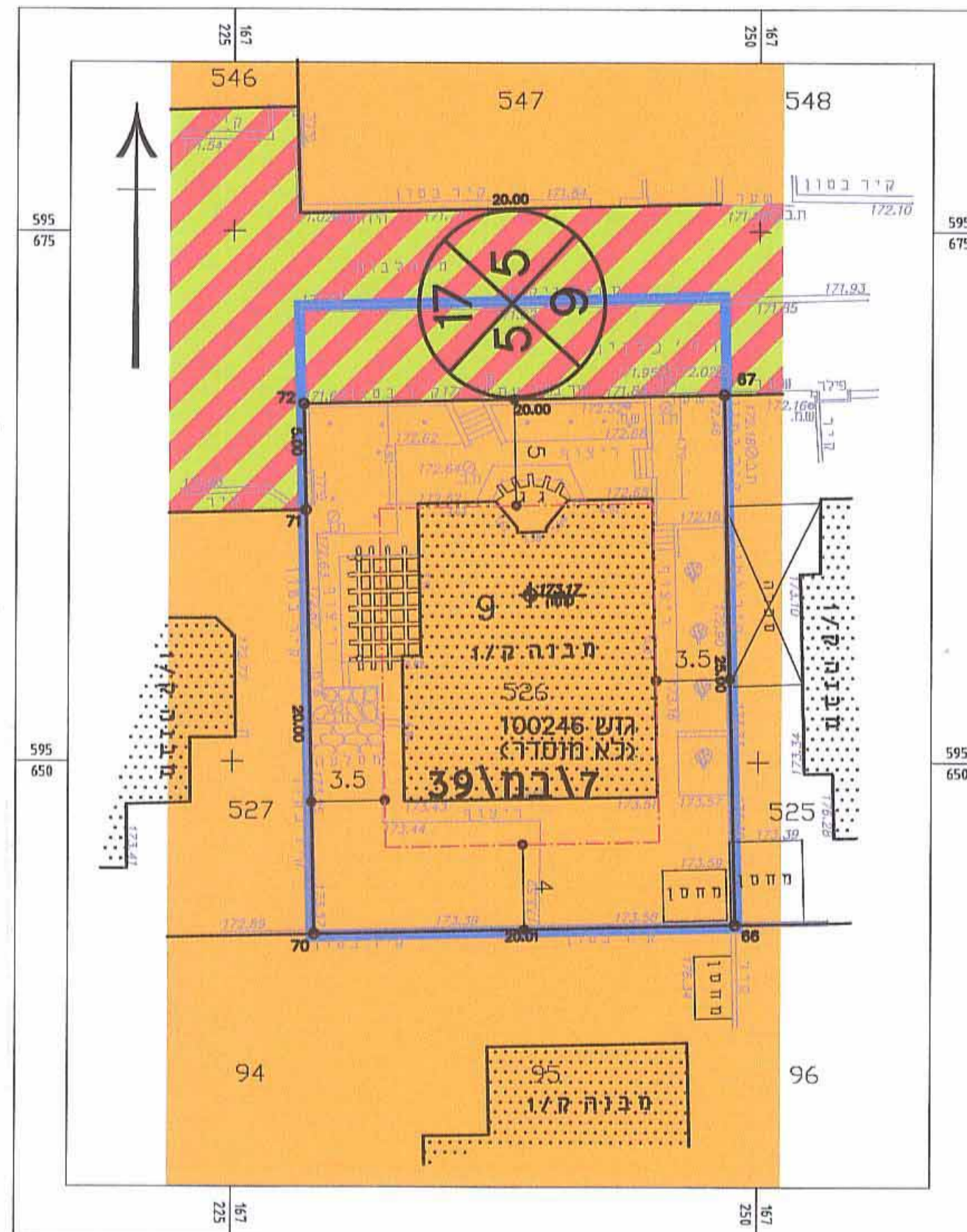

מצב מאושר קנ"מ 1:250

מקרא:

- גבול תב"ע
- גבול גוש