

תכנית מס' 25\מק\1064

בית מגורים ברחוב מורג 8 דימונה

תשריט

איחוד וחלוקה	סמכות ראשית	סוג התכנית	היתרים והרשאות
לכא איחוד וחלוקה	ועדה מקומית	תכנית משודרת (לפי חוקי 62 ו-47)	תכנית שניתן מכוונה להוציא היתרים והרשאות

מחוז: דרום
 מרחב תכנון מקומי: דימונה
 רשות מקומית: דימונה
 ישוב: דימונה
 שטח התכנית: 0.491 דונם
 קנה מידה: 1:250

גושים וחלקות בתכנית:

גוש	סוג הגוש	חלקות בשלמותן	חלקי חלקות
100326	לא מוסדר		1

חותמות מוסד התכנון:

ועדה מקומית דימונה
 אישור תכנית מס' 1064/מק/25
 הועדה המקומית החליטה לאשר את התכנית
 בשיעור מס' 31 ביום 8.9.11
 יו"ר הועדה

ועדה מקומית דימונה
 הפקדת תכנית מס' 1064/מק/25
 הועדה המקומית החליטה להפקיד את התכנית
 בשיעור מס' 31 ביום 4/10/10
 יו"ר הועדה

שלב: מילוי תנאים מהדורה: 1 תאריך: 10/01/2011

חותמות מוסד התכנון:

שמות וזהימות:

מגיש התכנית	שם יורם דהן כתובת: מורג 8 דימונה מסלול: 0506-963393
יזם בפועל	שם יורם דהן כתובת: מורג 8 דימונה מסלול: 0506-963393
בעל זכויות בקרקע	שם מיטל מרקעי ישראל כתובת: הרקוזה 4 ב"ש מסלול: 08-6264333 / 08-6264250
חוכר	שם יורם דהן כתובת: מורג 8 דימונה מסלול: 0506-963393
עורך התכנית	שם יורדה ליכט כתובת: צפת 2/24 ב"ש מסלול: 08-6434288 / 08-6103614
מודד	שם נגב מדידות כתובת: ש"י ענגון 2/16 ב"ש מסלול: 0545237655 / 08-6441170

חצרת המודד
 הריני מצרף בואת כי מדידת המפה הסופגוראפית/מצבית והמורה רגע לתכנית זו, ערכה על ידי ביום: 17/06/09
 והיא תכנה לפי הראות טוול מבאית ובהואם להוראות חוק ולחוקתת המודדים שבחוק.ף.
 זיקה והקו הכחול והקו מספר מדידה נרפית, קו כחול (בלבד) ברמה אנליטית/ מדידה אנליטית מלאה ברמת תציר (בכולל הקו הכחול).
 28/08/11
 ש"י ענגון
 מודד

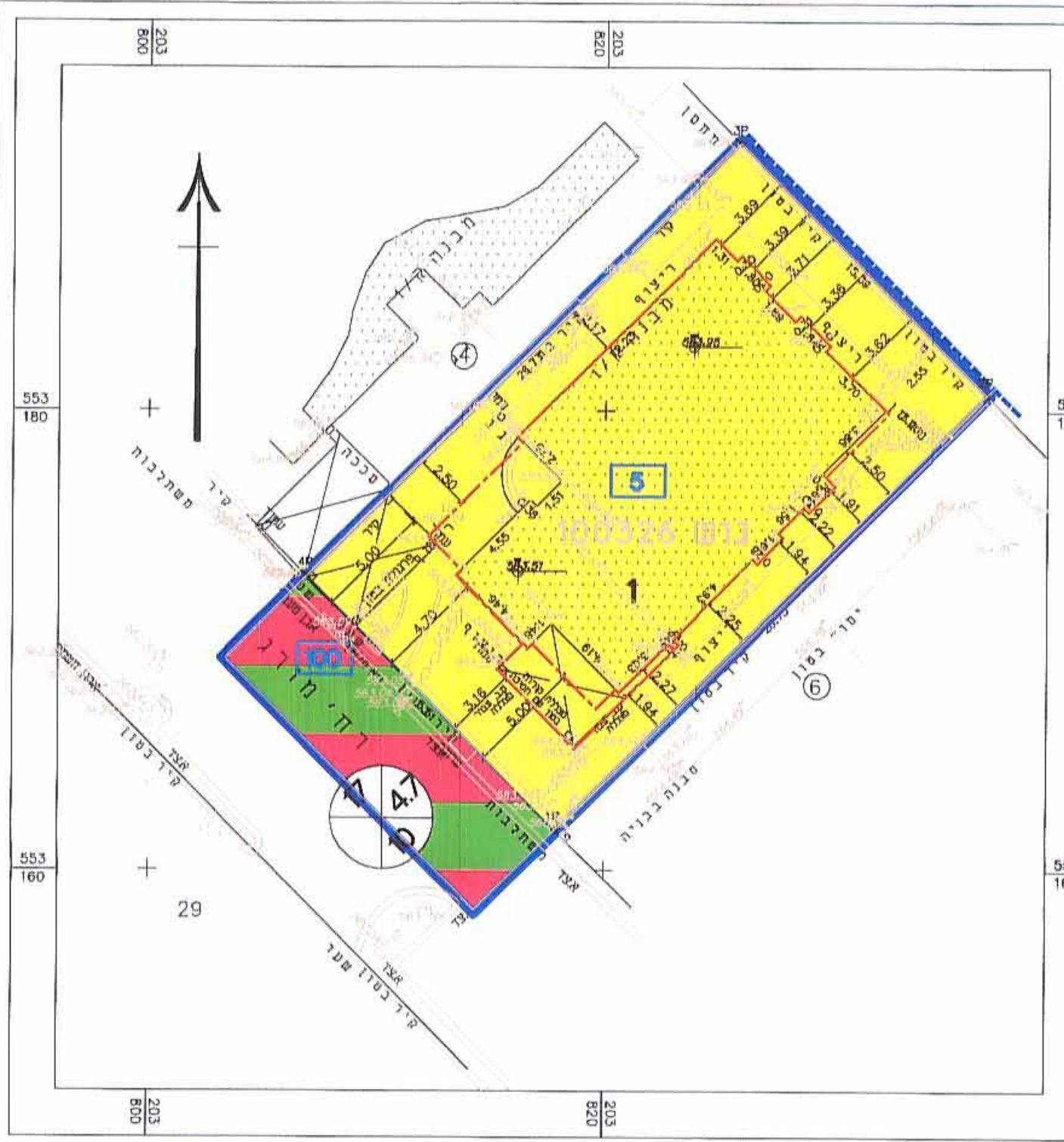

מצב מוצע קנ"מ 1:250

- מקרא: מצב מוצע**
- גבול התכנית
 - קו בניין
 - גבול שטח עויקות
 - גבול חא שטח ומספרה 255
 - מגורים א'
 - דרך משולבת
 - מבנה קיים
 - מס' מגרש
 - מספר הדרך
 - קו בניין
 - רוחב הדרך



תרשים סביבה קרובה קני"מ 1:5000

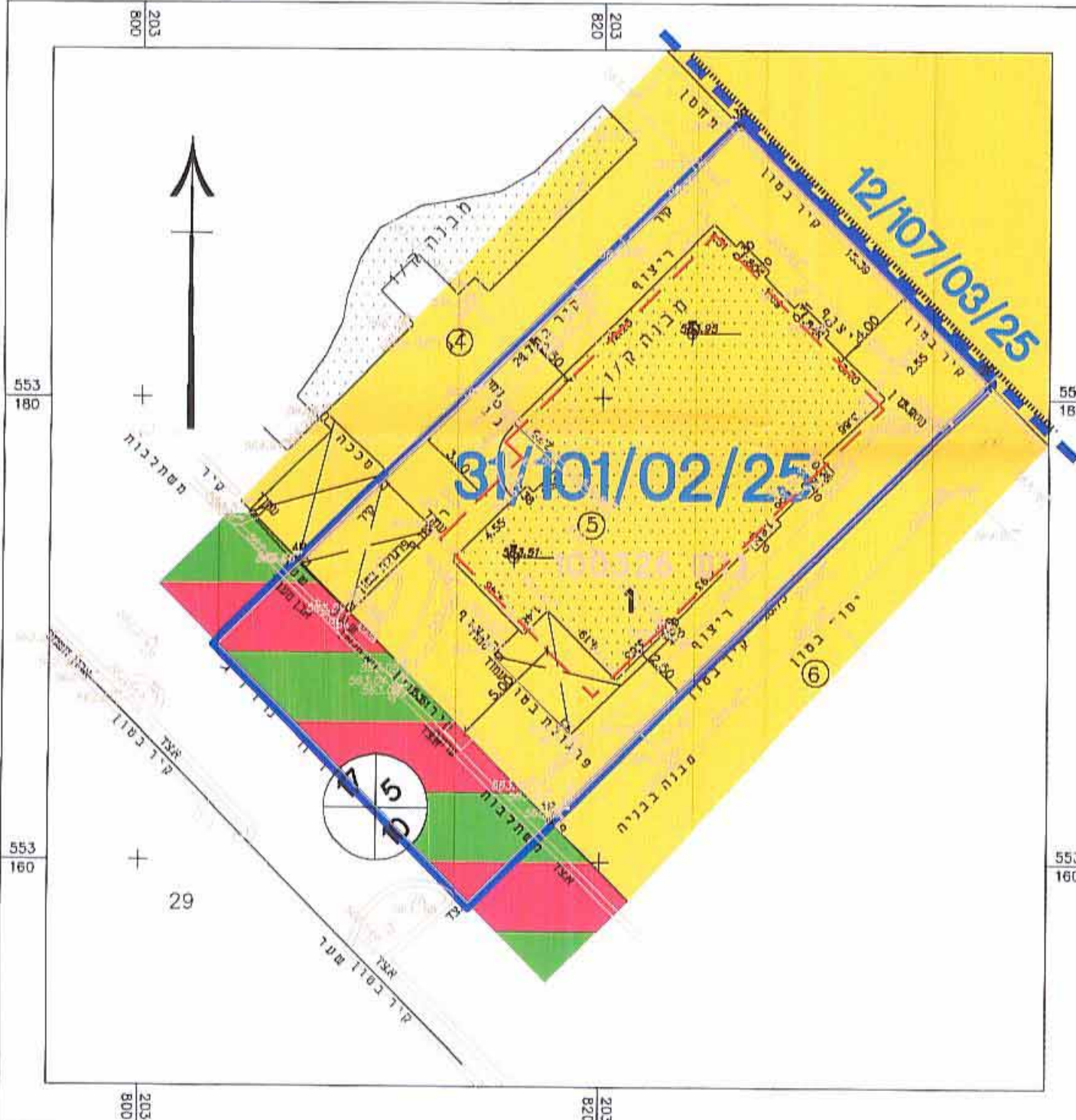

מצב מאושר קנ"מ 1:250

- מקרא: מצב מאושר**
 * אינו לפי מבאית 2006
- גבול התכנית
 - קו בניין
 - גבול תכנית מאושרת
 - גבול מגרש
 - מסלול סכר
 - * מגורים א'
 - דרך משולבת
 - מבנה קיים
 - מס' מגרש
 - מס' חלקה
 - מספר הדרך
 - קו בניין
 - רוחב הדרך

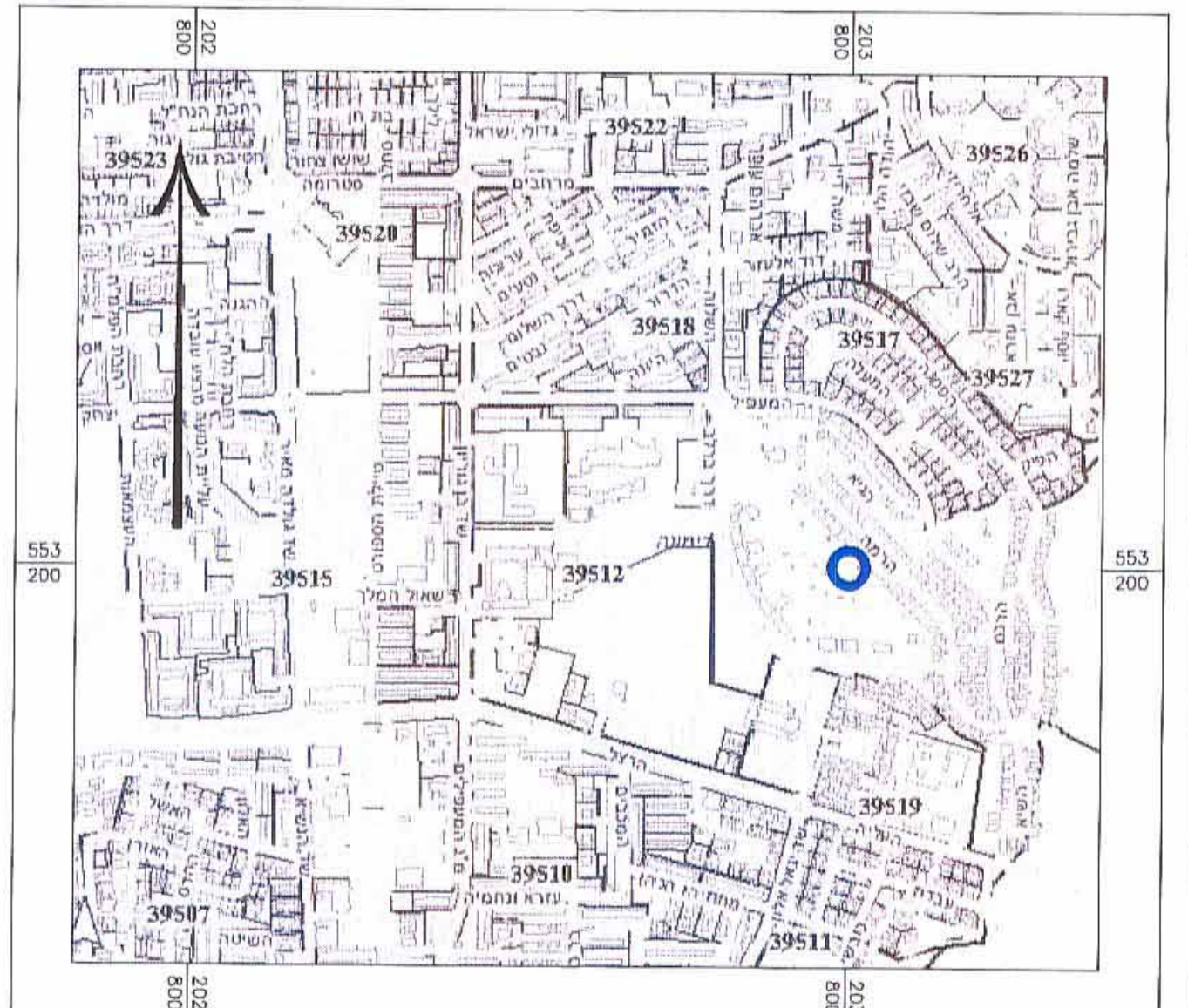

תרשים התמצאות כללי קנ"מ 10000

בטוחות (אתר) לאה
 מורה יצחק
 מ. רשיון 1110
 איתן יליה: תלמי

לא לצרכי רישום
 אני מאשר כי ספח זו היא העתק נכון של המפה הסופגורפית שחרכה על סמך מדידה שהסתיימה ביום 17/06/09 שעה 06:00 וכל כל הפרטים שצויינו בחפה הם נכונים. המפה נוצרה בהואם לתקנות המודדים (מדידות ורישום) והעשירה-1998.

נגב מדידות
 מ"י ענגון 2/16 באר-טוב 04768 פלמחין 0845237655 מסלול: 08-6441170
 e-mail: negev_medidot@walla.co.il

שירות:	מדידות
כתובת:	מס' ענגון 2/16
טלפון:	08-6441170
פקס:	08-6441170
אימייל:	negev_medidot@walla.co.il
מס' חשבון:	RB0449

הערות:

- המפה עשויה לרשם ארצית בנימודות: 47556, 8327.
- האבהים מתבססים על נקודות 47556+565.888
- גבולות המגרש על-פי תכנית מפורטת מס' 31/10/02/25
- לא נמדדה השטחה חת קראית
- הוקף המפה לשישה חודשים
- מספרי המפרדות של גבולות החלקה אמריאים