

8006754

תכנית מס' 7/237/03/7 מושב שרשרת תשריט

משרד הפנים מחוז דרום
משרד הפנים מחוז דרום
09/12/11
נתקבל

סוג התכנית	איחוד וחלוקה	סמכות	היתרים/הרשאות
מפורטת	ללא הסכמת הבעלים על חלק מתחום התכנית	ועדה מחוזית	תכנית שמכוחה ניתן להוציא היתרים או הרשאות

מחוז : הדרום
מרחב תכנון מקומי : שמעונים
רשות מקומית : מ.א. שדות נגב
ישוב : מושב שרשרת

שטח התכנית : 935.711 דונם
קנה מידה : 1:1,250

גושים וחלקות בתכנית

מס' גוש	סוג גוש	חלק/כל הגוש	מס' חלקות בשלמותן	מס' חלקות בחלקן
100353	מוסדר	חלק מהגוש	47,54-58	48-53,59-61
			68,69,73,84-86,88	63,72,81,87,177
100280	לא מוסדר	חלק מהגוש	-	-

חתימת המודד:
צ'רניאק לאוניד
מהנדס תכנון מוסמך
מ. רישוי 826

אישור/חתימות מוסדות תכנון

שלב: מילוי תנאים למתן תוקף	מהדורה: 1	תאריך: דצמבר 2011
----------------------------	-----------	-------------------

שמות וזחתימות

מגיש התכנית	שירות	ד.ת. הנגב
מחוז מאיר-יודן ת.ז. 052036753 יודה שלמה ת.ז. 042242867 חורב שמעון ת.ז. 042459305 סבן יואב ת.ז. 057373656	מושב עובדים להתישבות חקלאות שיתופית בע"מ מס' תאגיד - 570008615	85391
מנהל מקרקעי ישראל	מחלקת תכנון	26.12.11
המחוקק 4 קרית הממשלה, באר-שבע	מס' ת.ז. 08-6264333	08-9941031 08-9941031 08-9921887
מס' ת.ז. 05246	אדריכל שלמה עמית	043278589
מבצע חורב 42 באר-שבע 84450	מס' ת.ז. 08-6413073	08-6416733
לאוניד צ'רניאק מ.ר. 826	מס' ת.ז. 08-6286074	054-4920607
בנין בלסק ת.ז. 1456 באר-שבע 84114	מס' ת.ז. 08-6236255	08-6236255
תאריך: 21.01.07	תאריך: 18.05.08	תאריך: 11.04.2011
תאריך: 18.05.08	תאריך: 18.05.08	תאריך: 11.04.2011

הצהרת המודד - המדידה המקורית

הריני מצהיר בזאת כי מדידת המפה הסופוגרפית/המצבית המהווה רקע לתוכנית זו, נערכה על ידי ביום: 18.05.08 והיא הוכנה לפי הוראות נחל מבאית ובתאם להוראות החוק ולתקנות המודדים שבתוקף דיוק המהכחול והמדסטור: מדידה נכונה / מוכח (בלבד) ברמה אלטרית/ יחידה אלטרית נכונה בבפת חצר-נחל-הגוש המבוקש.
לאוניד צ'רניאק מ.ר. 826
שם המודד: מס' רישיון: 826
תאריך: 18-12-2011

עדכניות המדידה

הריני מצהיר בזאת כי תופה הסופוגרפית/המצבית המהווה רקע לתוכנית זו, לרבות הרקע הקדסטוריאלי, נבדקה על ידי ומצאה עדכנית/שונה ביום: 11.04.2011. בתאם להוראות החוק ולתקנות המודדים שבתוקף.
לאוניד צ'רניאק מ.ר. 826
שם המודד: מס' רישיון: 826
תאריך: 18-12-2011

מקרא תמ"א 35

- מרחק עירוני
- מרחק כפרי
- מרחק חמי
- מרחק שמור משולב
- מרחק שמור ארצי
- מכלול נוסי
- שמורות וגנים
- יער זיגור
- שטח ברי
- רצועת נחל
- רצועת הוף
- רצועת נוף
- מרחק מטרופוליט
- מכלול עירוני לשימור
- מכלול כפרי לשימור
- ישוב מיוחד
- ישוב מיוחד גדול
- מתקן ארצי
- מתקן בטוח
- מזל ים
- עדה העוספת קיים
- עדה העוספת מוצע
- מחבר נחל
- דרכים ומתחמים
- מסילות רכבת ותחנות
- נחל נזה
- נחל תוכנית

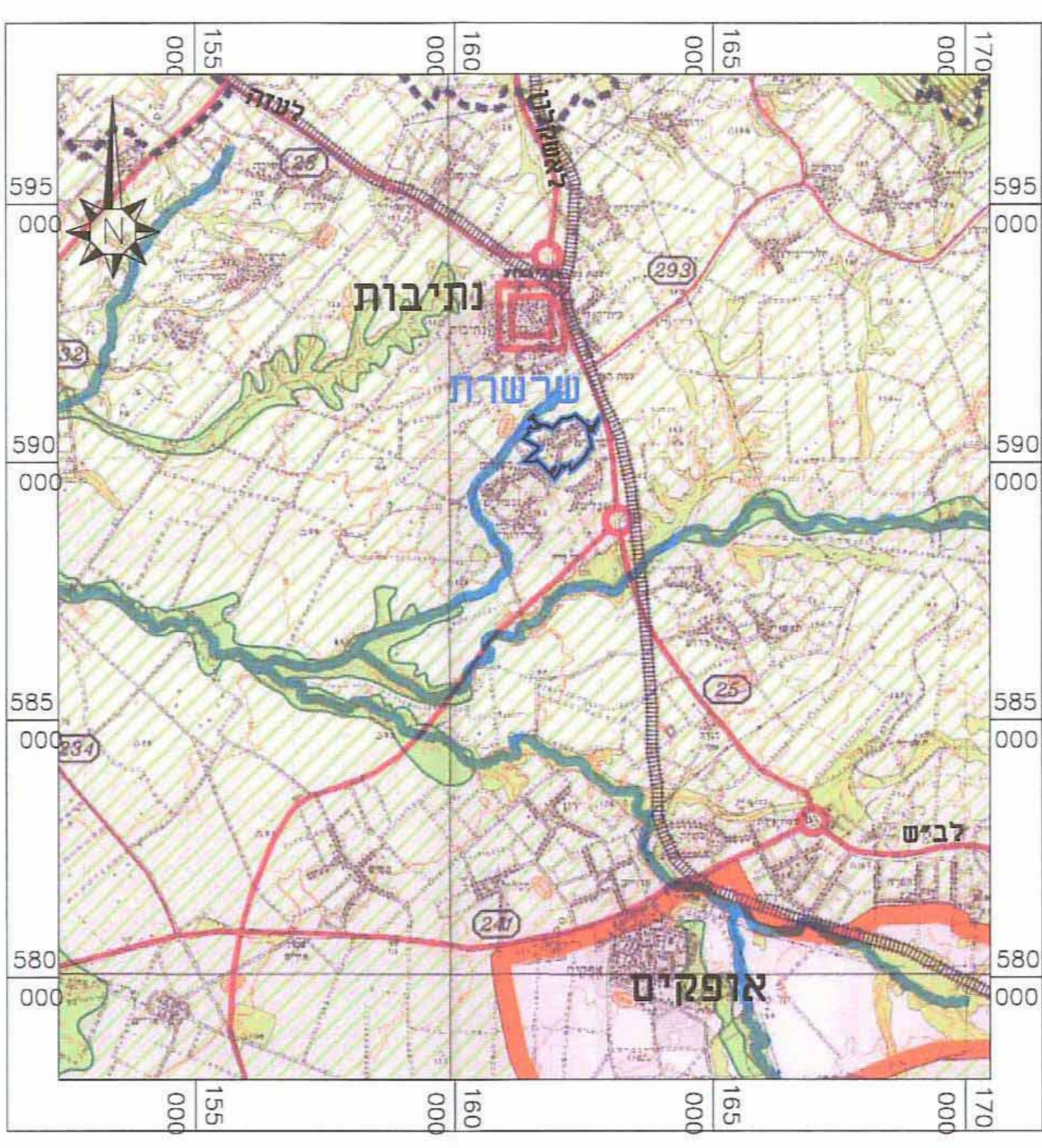

תרשים התמצאות קנ"מ 1:100,000 עפ"י תמ"א 35

מקרא תמ"מ 14/4

- ישוב כפרי קיים
- ישוב כפרי מוצע
- מפעלים אזוריים
- קרקע חקלאית
- דרך ראשית
- אתר לאומי
- אתר הנצחה

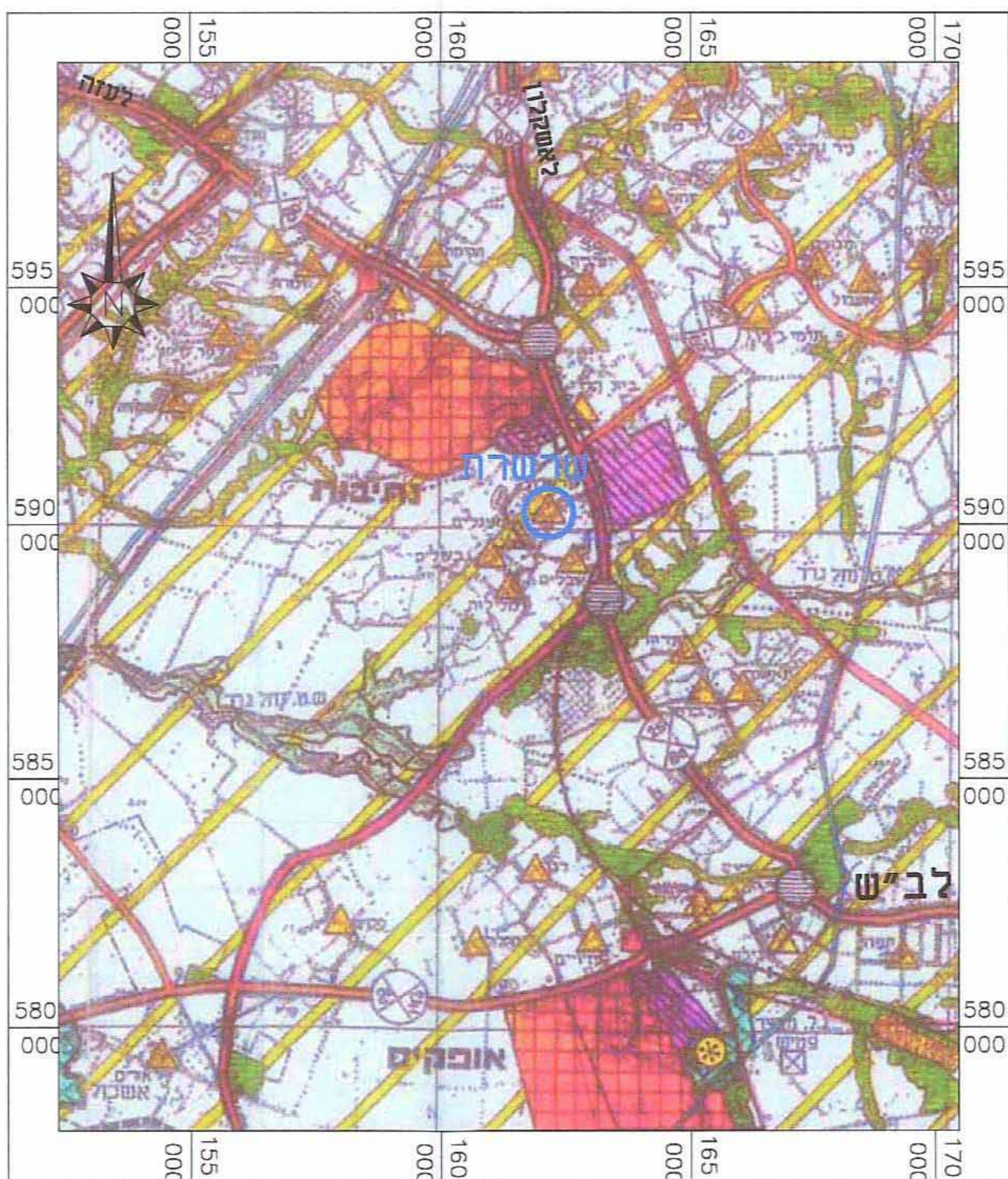

תרשים התמצאות קנ"מ 1:100,000 עפ"י תמ"מ 14/4

מקרא תמ"א 3/ב/34

- גבול תוכנית
- גבול מחוז משרד הפנים
- גבול רשות ניקוז
- עורק ניקוז ראשי
- עורק ניקוז משני
- עורק ניקוז במחוז צפון
- נחל לתכנון
- עורק ניקוז ראשי
- בתחום נחל לתכנון
- עורק ניקוז משני
- בתחום נחל לתכנון
- פשט הצפה

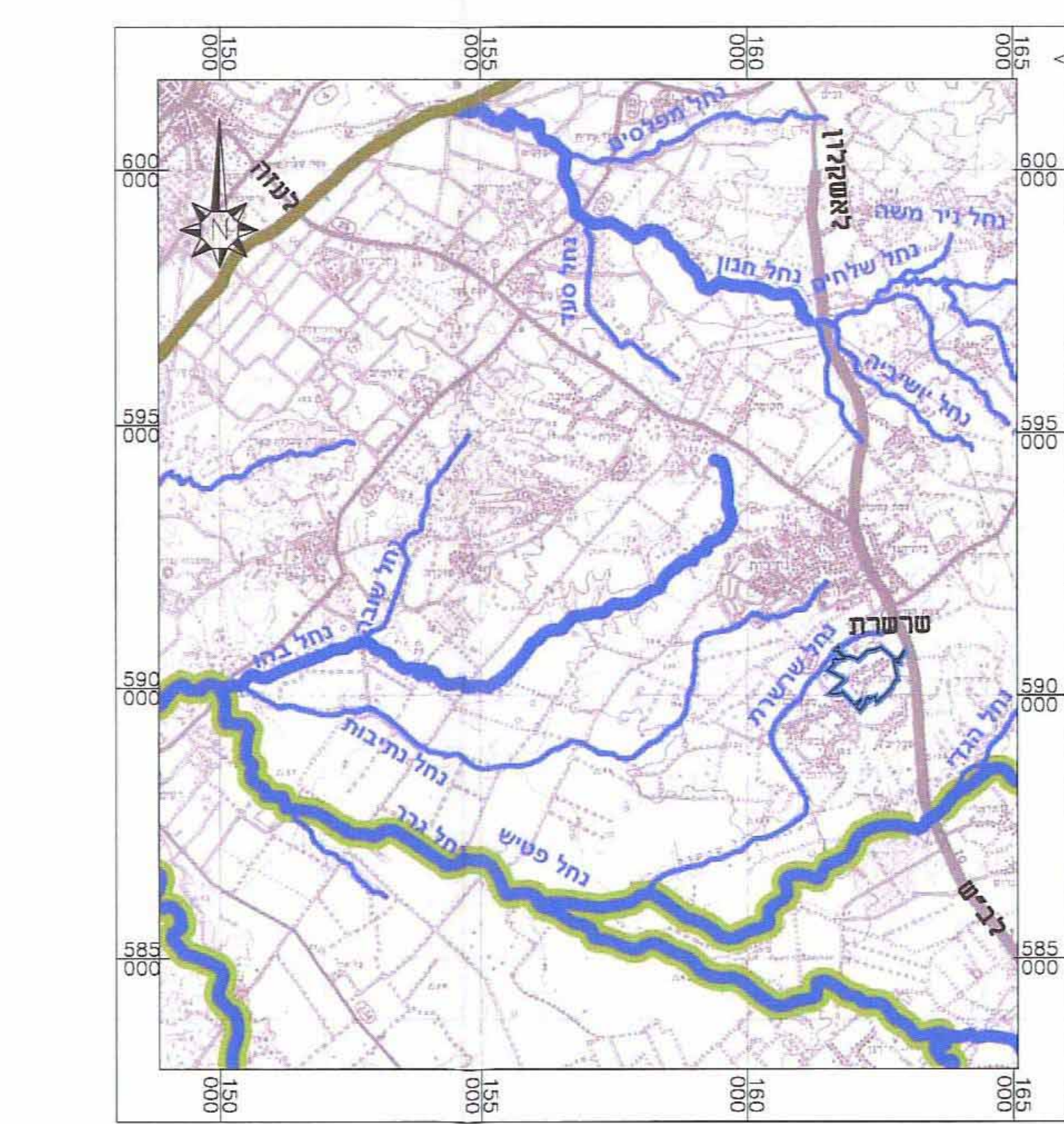

תרשים התמצאות קנ"מ 1:100,000 עפ"י תמ"א 3/ב/34