

מצב מוצע ק.מ. 1:250

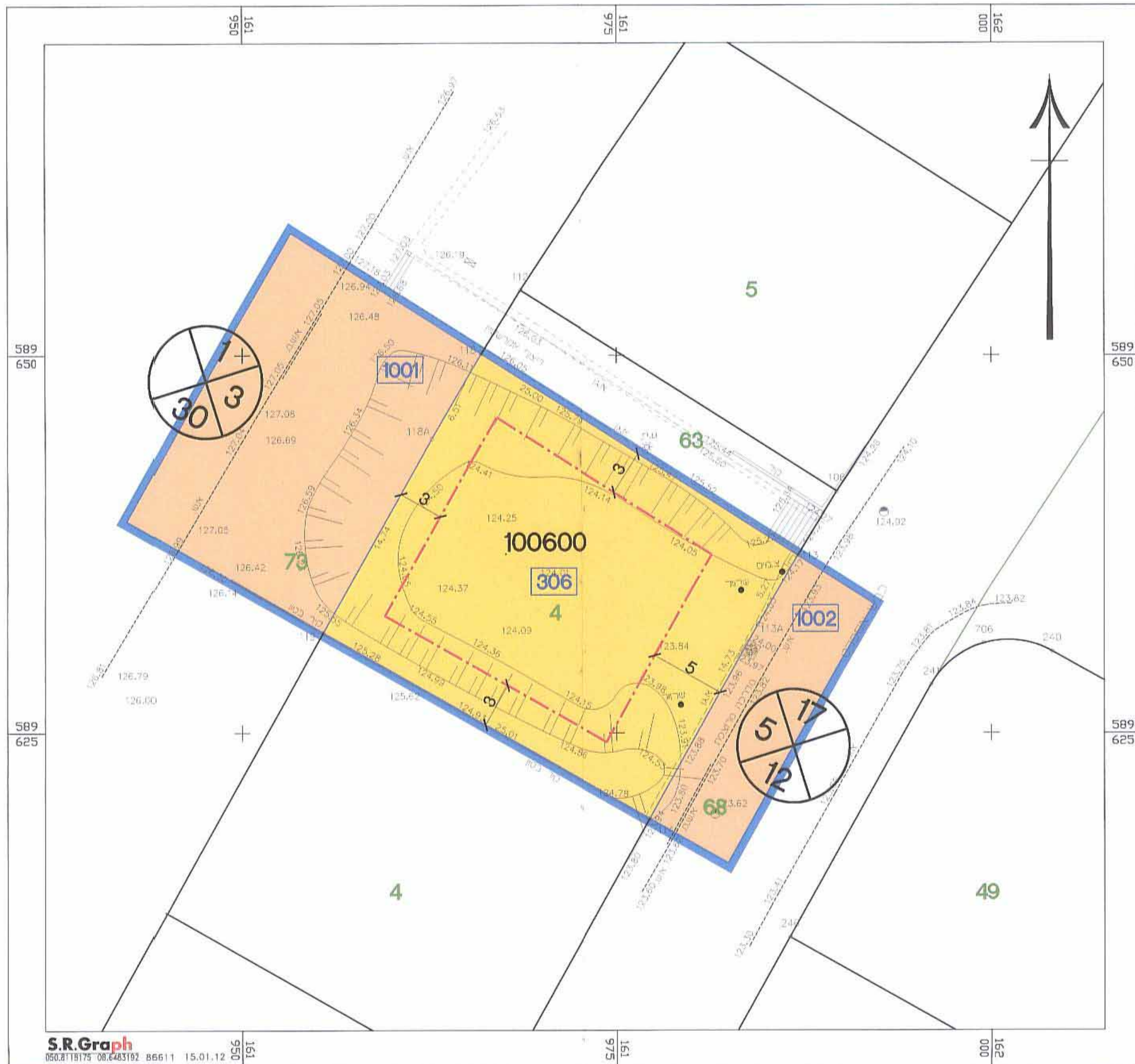

מקרא מצב מוצע

- גבול תכנית
- מגורים א'
- דרך מאושרת
- קו בנין
- גבול תא שטח ומספר
- מספר גוש
- גבול חלקה ומספרה
- מס' הדרך
- רוחב הדרך
- קו בנין

טבלת תאי שטח

יחיד	תא שטח	מספר תא	שטח במ"ר
מגורים א'	306	306	516
דרך מאושרת	1001	1001	324
	1002	1002	119
סה"כ			959

תרשים סביבה קרובה ק.מ. 1:5000



מצב מאושר ק.מ. 1:250

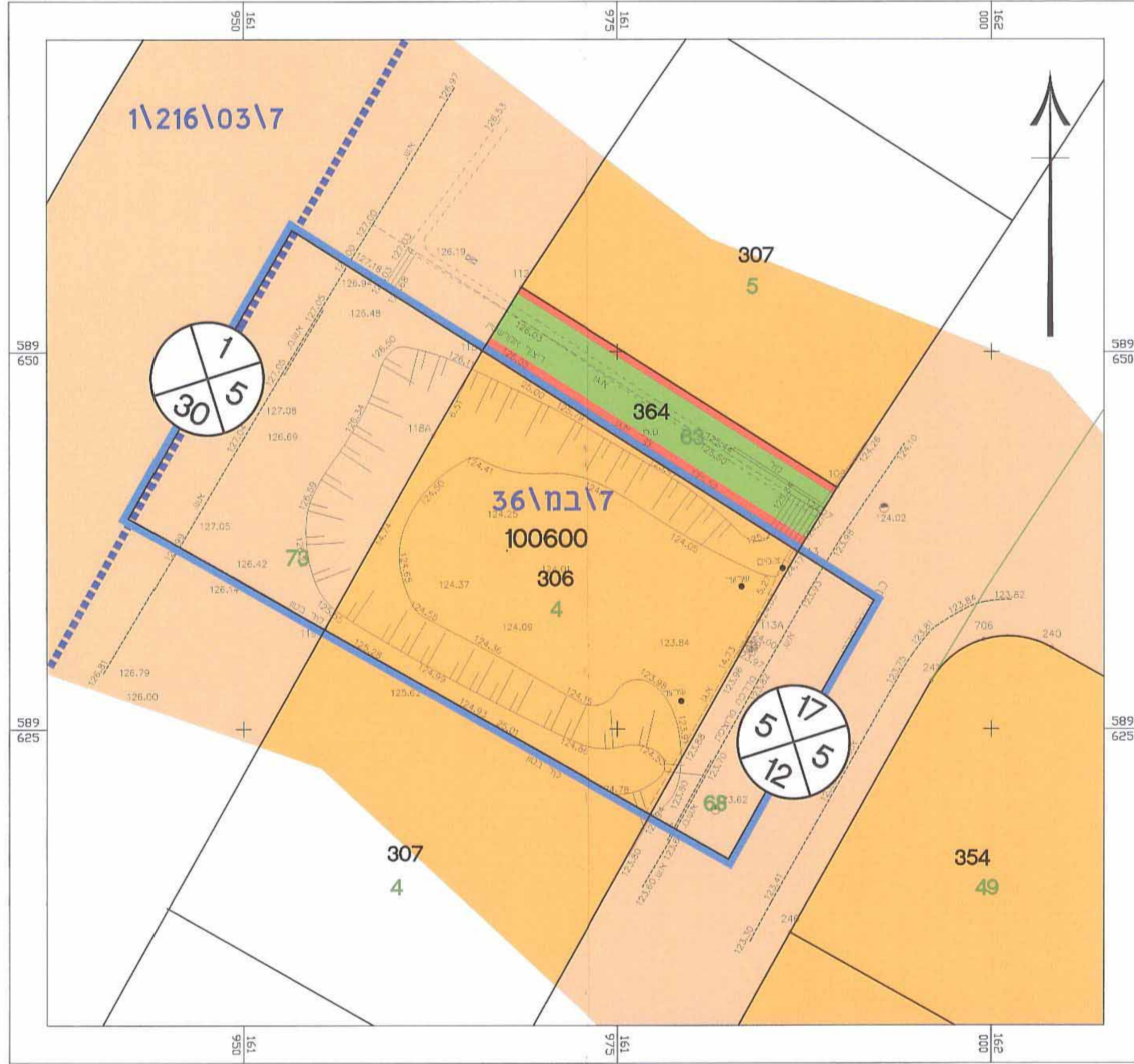

מקרא מצב מאושר

- גבול תכנית
- גבול תכנית מאושרת
- אזור מגורים א'
- שביל להולכי רגל
- דרך מאושרת
- מספר מגרש
- מספר גוש
- גבול חלקה ומספרה
- מס' הדרך
- רוחב הדרך
- קו בנין

תרשים התמצאות כללית ק.מ. 1:25,000

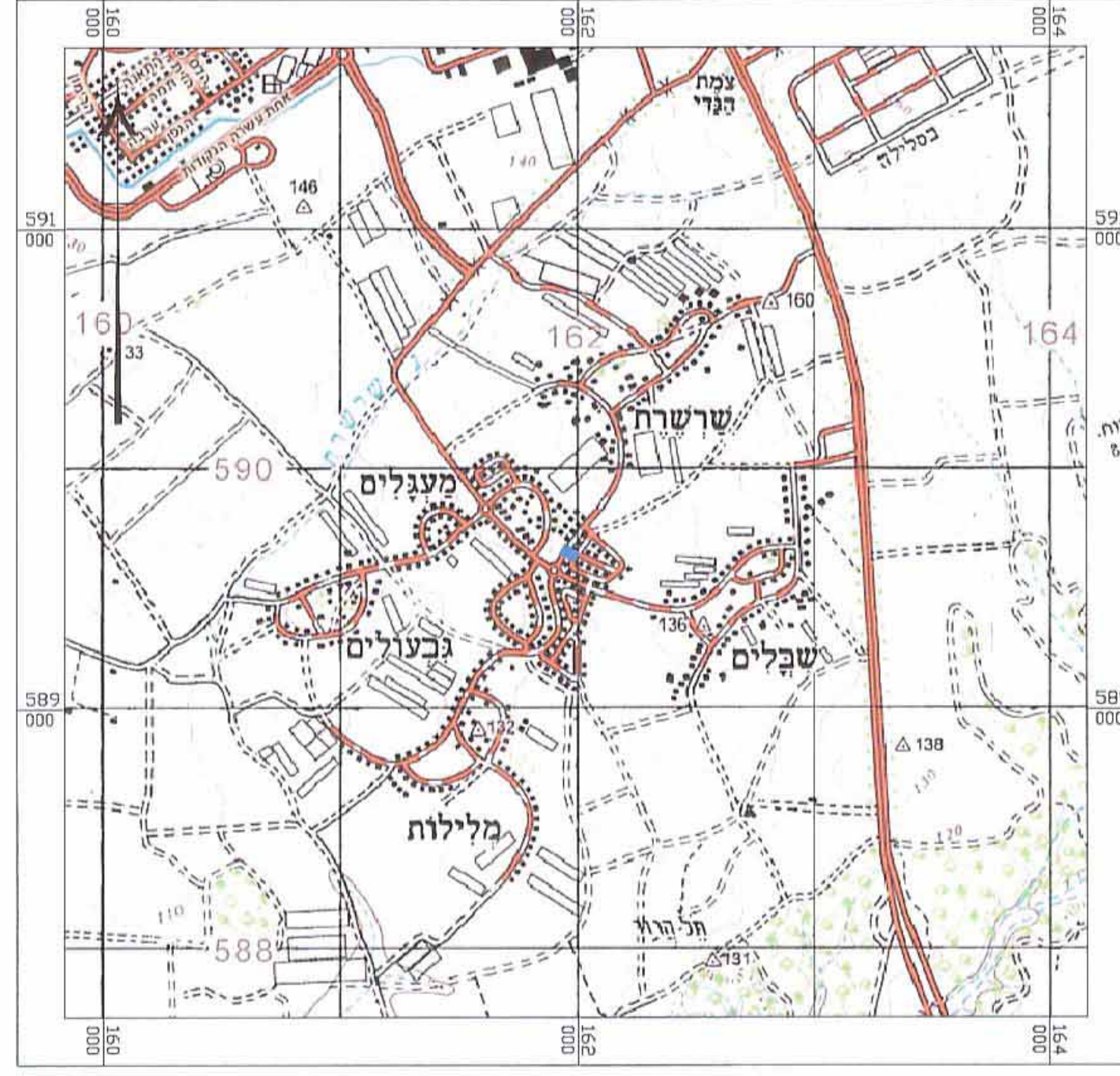

תכנית מס' 7\מק\2137

עפ"י תיקון 43 לחוק התכנון והבניה סעיף 62א(4) (5)

מגרש מגורים מס' 306
במרכז כפרי מעגלים

נתקבל
20.02.2012
הוועדה המקומית
לשטחים
ועניינים

תשרים

היתרים והרשאות	סוג התכנית	סמכות ראשית	איתור וחלוקה
תכנית שמכוחה ניתן להוציא היתרים והרשאות	תכנית מפורשת	ועדה מקומית	ללא איחוד וחלוקה

מחזור :
מרחב תכנון מקומי : שמעונים
רשות מקומית : מו"א שדות נגב
ישוב : מעגלים
שטח התכנית : 0.959 דונם
קנה מידה : 1 : 250

גושים וחלקות בתכנית:

גוש	סוג הגוש	חלקי הגוש	חלקות בשלמותן	חלקי חלקות
100600	מוסדר	חלק	4	68.73

חותמות מוסד התכנון :

סלב: מיילי תנאים למתן תוקף מהדורה: 1 | תאריך: 18.01.12

שמות וחתימות :

שם:	מיכאל זוהר	מס':	08-9948300	ת.ד.:	028836682	חתימה:		יחוס ומניש התכנית:
שם:	מנחם מקרקעי ישראל	מס':	08-6264219	מס':	08-6264221	חתימה:		בעל ענין בקרקע
שם:	מיכאל זוהר - ר"ח אדריכל	מס':	08-9948300	ת.ד.:	028836682	חתימה:		עורך התכנית
שם:	נגב טים בע"מ	מס':	077-3202586	מס':	077-3010523	חתימה:		מודד

הצהרת המודד

הרני מצווה בזאת כי מידת המפה המפורטת והמחזור רקע לתוכנית זו נערכה על ידי ברוך ברודטקי - מודד ומודד מוסמך. מחר: 230
והיא הוכנה לפי הוראות נהוג במדינת ישראל ובהתאם להוראות החוק ולתקנות המודדים שנתוקף. דיוק המדידה והמספר מדידה אנליטית מלאה בזמן תציר נכונת הוא המכונה.

שם המודד: ברוך ברודטקי מספר רישיון: 230
תאריך: 21.02.12 חתימה: [Signature]