

תכנית מסי 7\03\11\30

מגרשים 173, 174, 175 - שכי' 2, ערערה בנגב

תשריט

איחודי וחלוקה	סמכות ראשית	סוג התכנית	אופי התכנית
בהסכמת בעלים	ועדה מחוזית	תכנית מפורטת	תכנית שמכוחה ניתן להוציא היתרים והרשאות

מחוז: הדרום
מרחב תכנון מקומי: שמעונים
רשות מקומית: ערערה בנגב
ישוב: ערערה בנגב
שטח התכנית: 5.953 דונם
קנה מידה: 1 : 500

גושים וחלקות בתכנית:

גוש	סוג הגוש	חלקכל הגוש	חלקות בשלמותן	חלקי חלקות
100084/7	רשום	חנק	51-55	84

חתימת מודד:

חותמות מוסד התכנון:

הוק תכנון והבניה, התשכ"ב - 1965
 משרד המים - מחוז הדרום
 חותמת המשרד והחלטה ביום: 02.08.12
 לאשר את התכנית

התכנית לא נקבעה טענה אושר הש"ר
 התכנית נקבעה טענה אושר הש"ר

י"ר: *[Signature]*
 תאריך: 02.08.12

שלב: מיילוי תנאים לזמן תוקף מהדורה: 1 תאריך: 02.08.12

שמות וחתימות:

חתימה:	מגיש התכנית
<i>[Signatures]</i>	אבו עראר ואתב ת.ז. 032990038 אבו עראר עימה ת.ז. 029850435 אבו עראר ראיד ת.ז. 060648417 אבו עראר סמאור ת.ז. 034591453 אבו עראר אמאר טובי ת.ז. 37249703 אבו עראר אמירה מחמוד ת.ז. 37240991 אבו עראר טארר פג' ת.ז. 300912367 אבו עראר מרים ת.ז. 300670874
כחובת:	שכונה 2' בית 174, ערערה בנגב
מספר:	054-5611563
דוא"ל:	-

בעל ענין בקרקע:

מספר:	מנהל מקרקעי ישראל
כחובת:	רז"ח והתקנה 4, באר-שבע
מספר:	08-6264221
מספר:	08-6264219

עורך התכנית:

מספר:	"אלמוגדוט"ר
כחובת:	אדר' יוסף אבו ג'בר ר.מ. 104941
מספר:	ת.ד. 1040, רוש, מיקוד 85357
דוא"ל:	052-2304493
דוא"ל:	a.jaber100@gmail.com

מודד:

חתימה:	ארז מדידות בע"מ
כחובת:	ת.ד. 3124 באר שבע, 84224
מספר:	08-6282860
מספר:	08-6239834

הצהרת המודד:

הרני מצהיר בזאת כי מדידת המפה המופגרת המהווה רקע לתכנית זו, נערכה על ידי ביום 09.04.12 והיא הוכנה לפי הוראות נוהל מבאית ובהתאם לנוהל אחר החוק ולתקנות המודדים שבתוקף. דיוק המדידה והקדמתה מדידה אנליטית מלאה. בבית-חיצונית-כולל-חסי-הכחול-אדום שבתוקף.

שם המודד: *[Signature]*
 מספר רישיון: 633
 חתימה: *[Signature]*
 תאריך: 16/08/12

תרשים הסביבה הקרובה ק.מ. 1:5000



תרשים התמצאות כללית ק.מ. 1:15,000

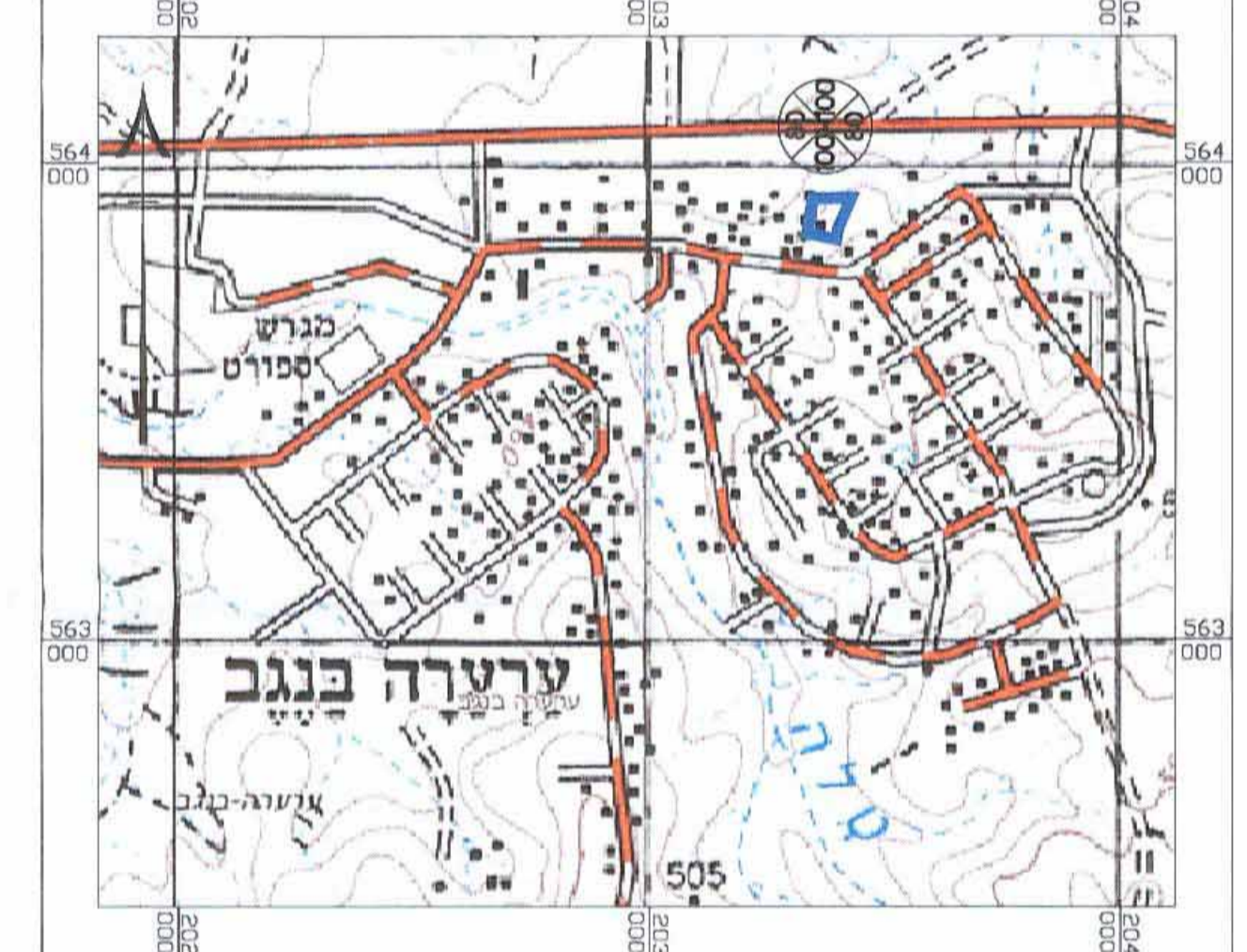

תרשים סביבה עפ"י תכנית מתאר מסי 7\03\11\30



מצב מוצע ק.מ. 1:500

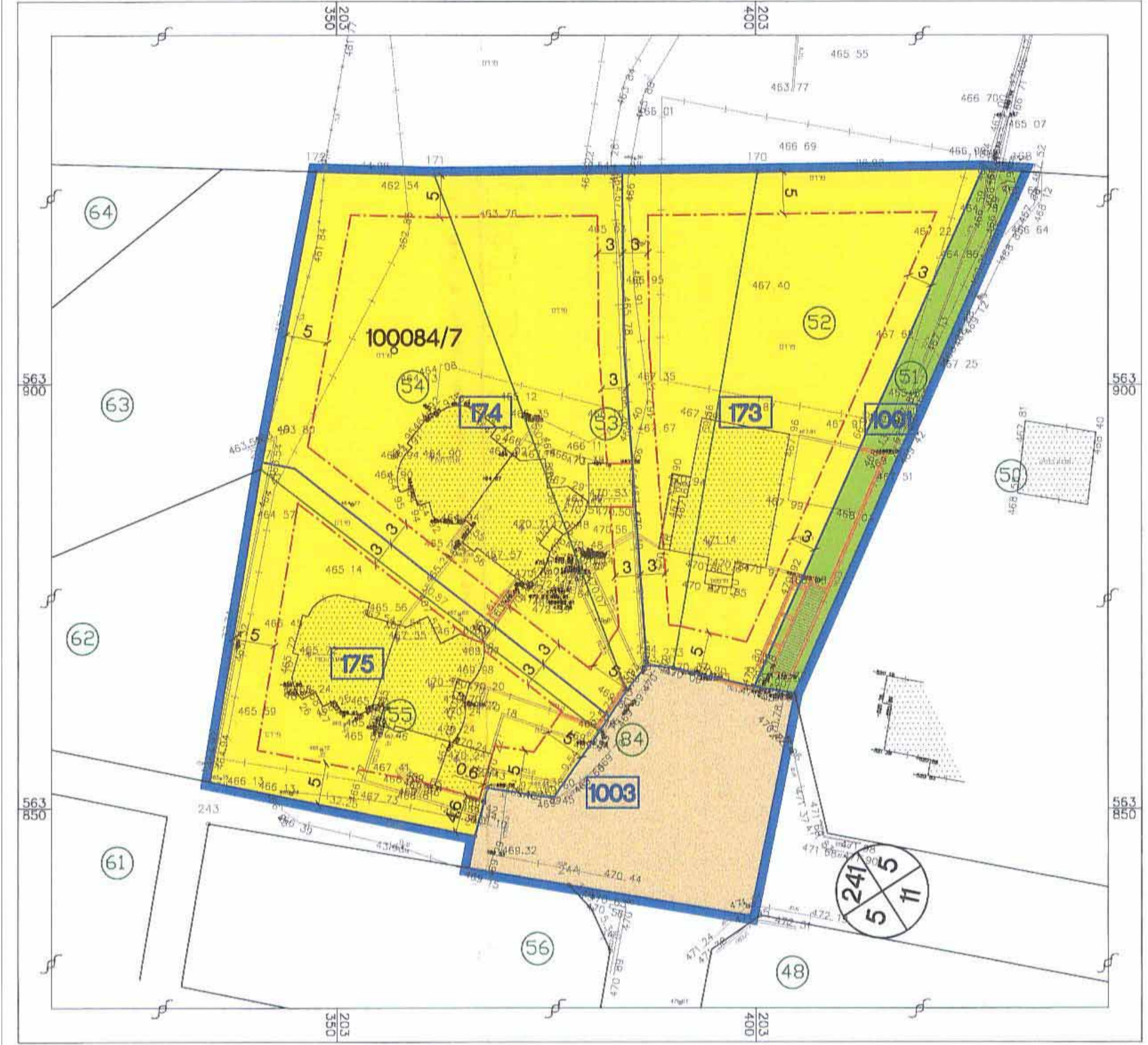

- מקרא מצב מוצע**
- גבול תכנית
 - מגורים א'
 - שטח ציבורי פתוח
 - דרך מאושרת
 - גבול חלקה ומספרה
 - קו בנין
 - 173 מספר תא שטח
 - מבנה קיים
 - גדר/מדרגות להריסה
 - X מסי הדרך
 - X קו בנין
 - X רוחב הדרך

מצב מאושר ק.מ. 1:500



- מקרא מצב מאושר**
- גבול תכנית
 - אזור מגורים א' (*)
 - שטח ציבורי פתוח (*)
 - דרך מאושרת
 - גבול חלקה ומספרה
 - מספר מגרש
 - קו בנין
 - מבנה קיים
 - מסי הדרך
 - X קו בנין
 - X רוחב הדרך
 - X - יעד קרקע אינו לפי מבאית