

תכנית מסי 5\מק\2560
מגורים במגרש מסי 217,
רחי המלכים 31,
שכי נווה מנחם, באר שבע

איחוד וחלוקה	סמכות ראשית	סוג התכנית	היתרים או הרשאות
ללא איחוד וחלוקה	ועדה מקומית	תכנית מפורטת	תכנית שניתן מכוחה להוציא היתרים או הרשאות
		לפי סעיפים: 562 (א), (4), (5)	

מחוז: **דרום**
 מרחב תכנון מקומי: **באר שבע**
 רשות מקומית: **באר שבע**
 ישוב: **באר שבע**
 שטח התכנית: **0.503 ד"ר**
 קנה מידה: **1:250**

גושים וחלקות בתכנית:

גושים		חלקות	
מספר גוש	סוג גוש	חלקי חלקות	חלקות בשלמותן
38404	מוסדר	-	9

שלב: מילוי תנאים למתן תוקף | מחדורה: 1 | תאריך: 23.01.2012

חותמות מוסדות התכנון:

שמות והתימות:

תאריך	חתימה	שם ומספר רשות מקומית	מספר זהות	שם פרטי ומשפחה
			309324747	זלטין גרגורי
			309324747	זלטין גרגורי
18.04.12		בובליק (גיאה) לאח	31298298	נשליה ליפובצקי
22.07.12		בובליק גיאה	311642979	גב נדירות

הצהרת המודד:

הר"י מצרף בואת כי מדידת המפה האופוגרפית/המצבית המרוחה רוקע לתכנית זו, ועברה על ידי בוס: **03.02.09** והיא רכונה לפי ורואת נולה מבאתי וברתאם לורואת החוק ולוגמנת המודדים שבנתקף דוק המו הכחול והמדיטה מדידה גרפת/קו כחול (בלבד) ברמה אנליטית/מדידה אנליטית מלאה ברמת תציר (כולל המו הכחול).
 בובליק (גיאה) לאח
 מודד מספר 1110
 מ. רשיון 1110
 22.04.12
 שם המודד: **בובליק גיאה**
 מספר רישיון: **1110**
 חתימה:

תרשים סביבה קנ"מ 1:10000

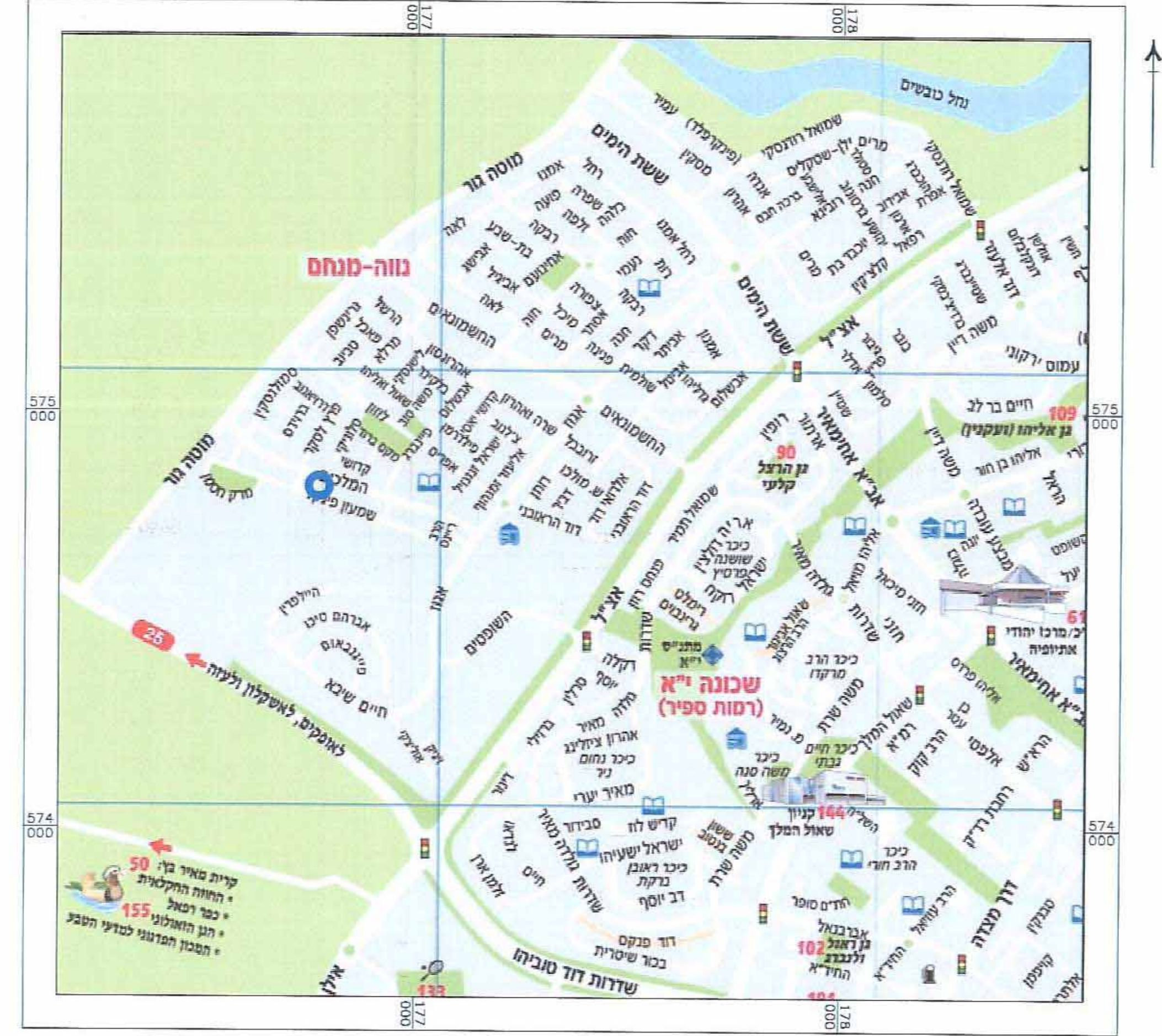

תרשים סביבה קרובה קנ"מ 1:2500

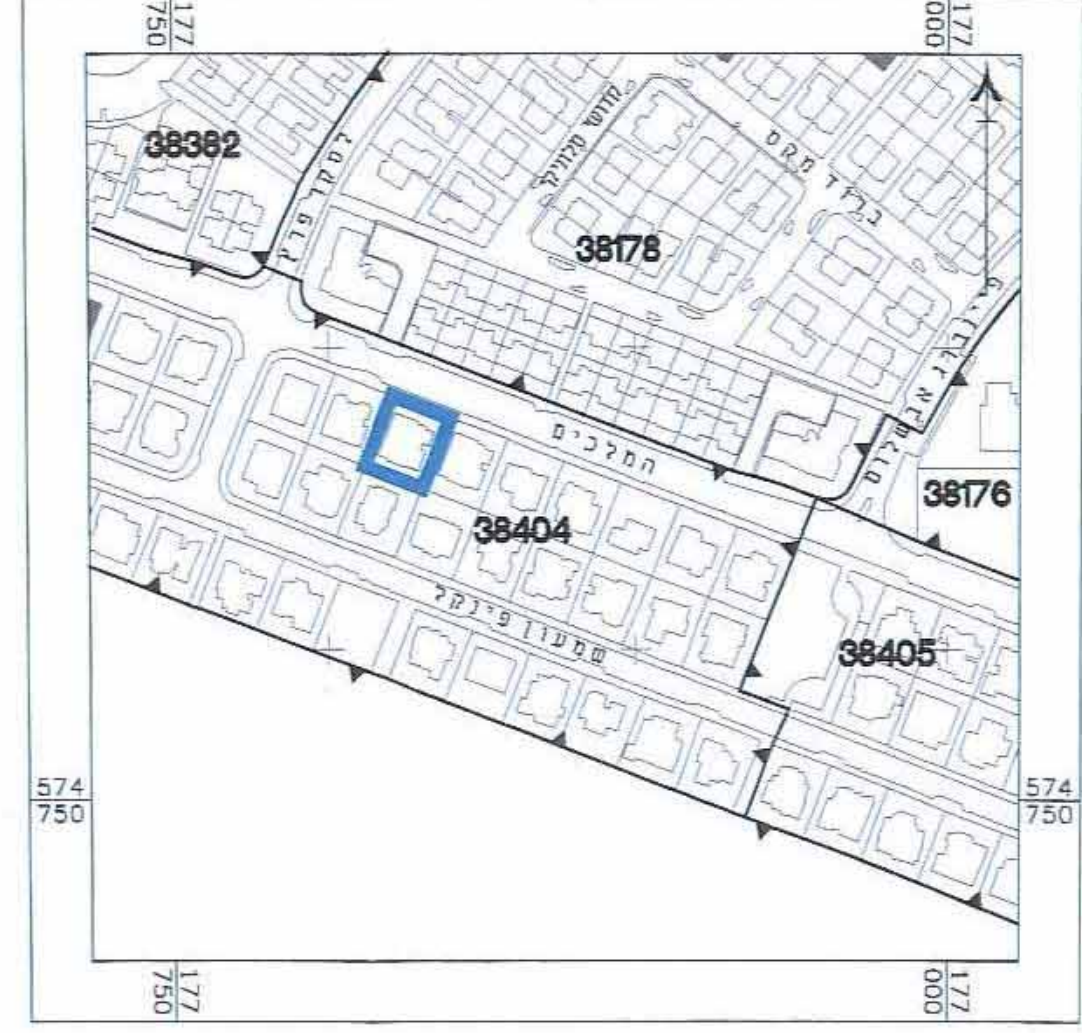

מקרא מצב מאושר

- גבול התכנית
- גבול התכנית תקופה או מאושרת
- אזור מגורים א' (*) יעד שינוי לפי מבאית
- מבנה קיים
- מספר הדרך
- קו בניין
- רוחב הדרך
- גבול מסי מגרש
- גבול ומסי חלקה
- מסי גוש
- גבול גוש
- יעדי קרקע ממוזג לגבולות התכנית או מאושרת
- דרך קיימת או מאושרת

מצב מאושר קנ"מ 1:250

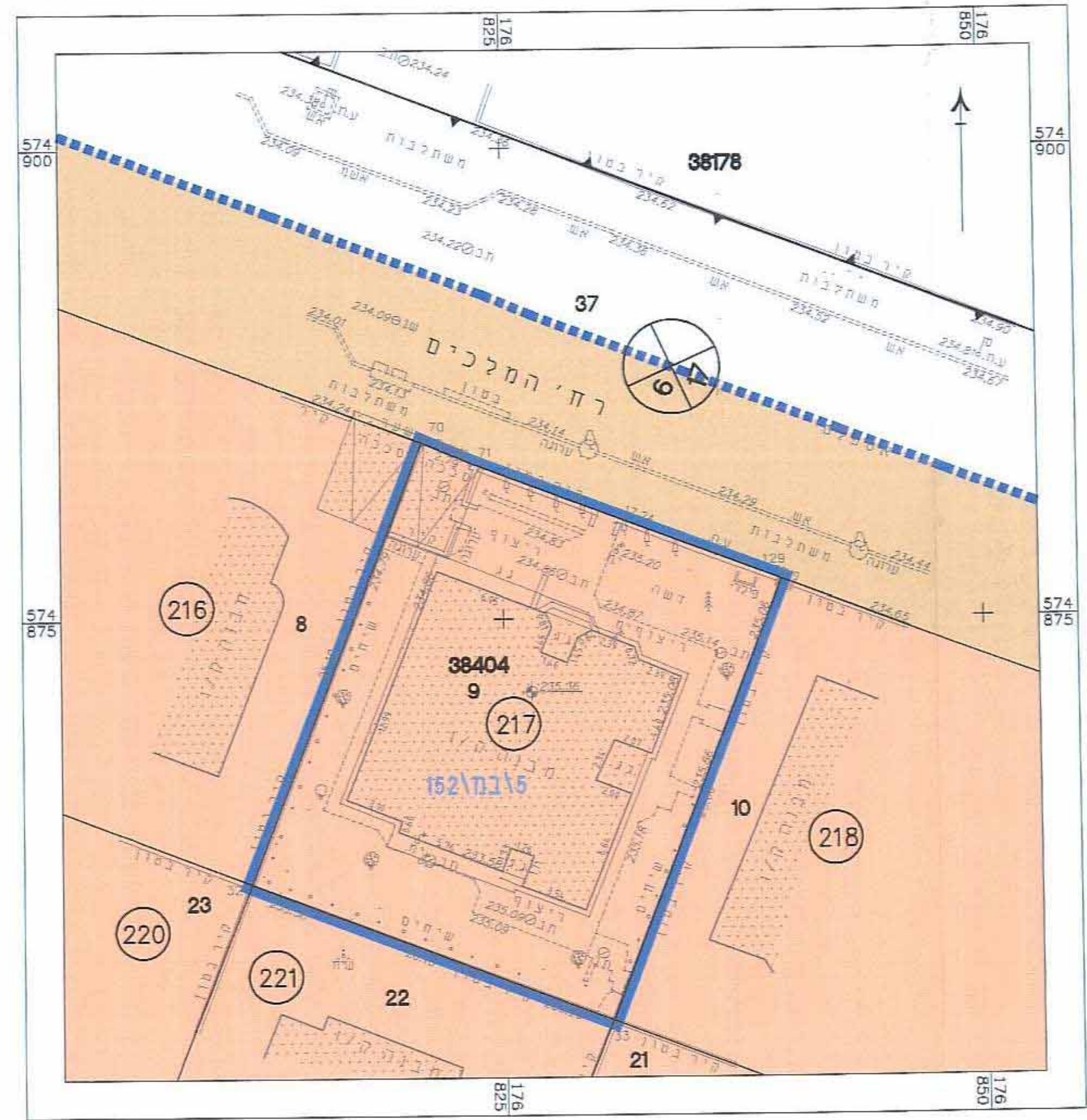

מקרא מצב מוצע

- גבול התכנית
- קו בנין
- מגורים א'
- גבול תא שטח ומספרו
- מבנה קיים
- מספר הדרך
- קו בניין
- רוחב הדרך
- גבול ומסי חלקה
- מסי גוש
- גבול גוש

מצב מוצע קנ"מ 1:250

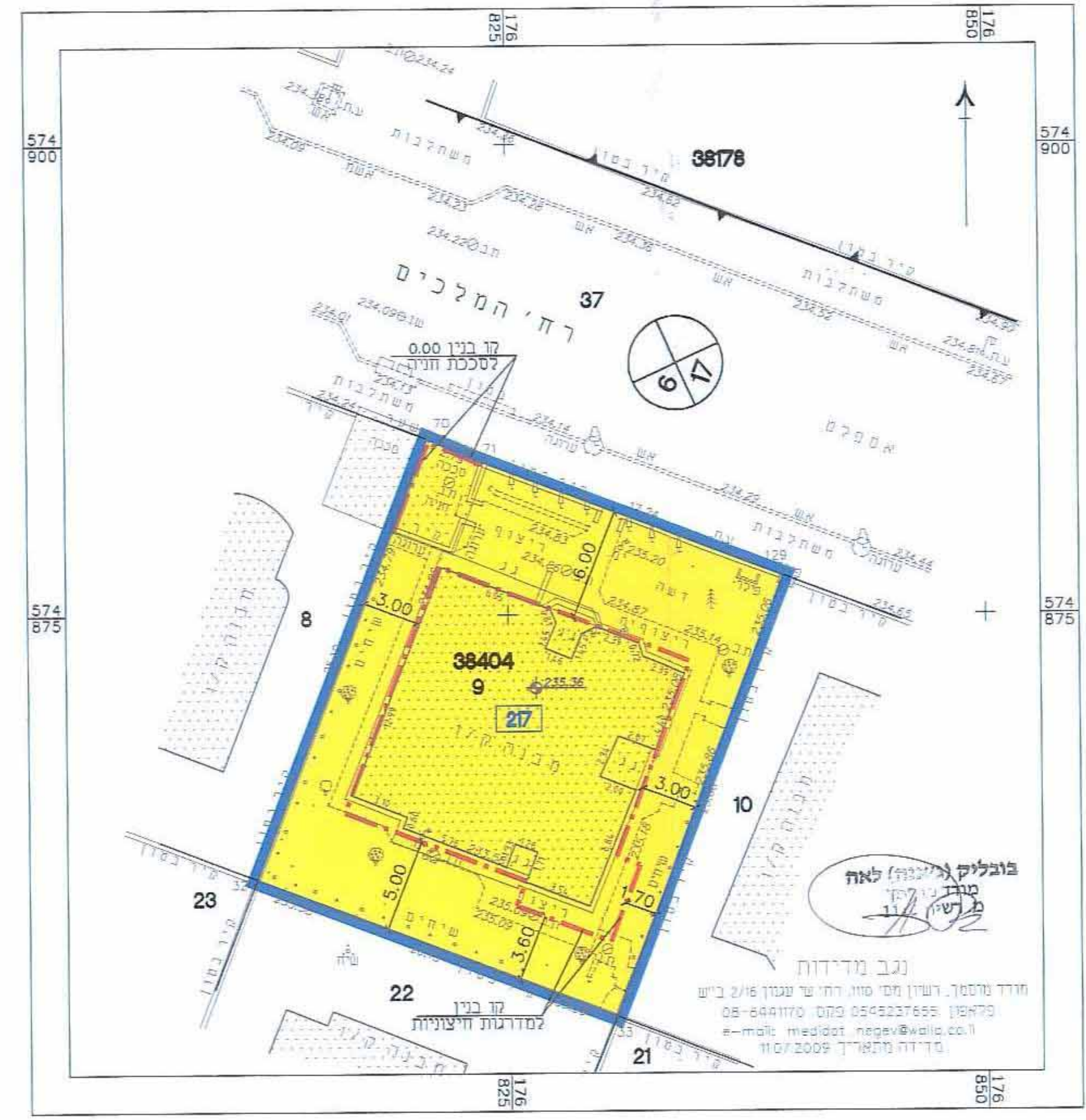

בובליק (גיאה) לאח
 מודד מספר 1110
 מ. רשיון 1110
 22.04.12
 שם המודד: **בובליק גיאה**
 מספר רישיון: **1110**
 חתימה: