

מצב מוצע ק.מ. 1:250

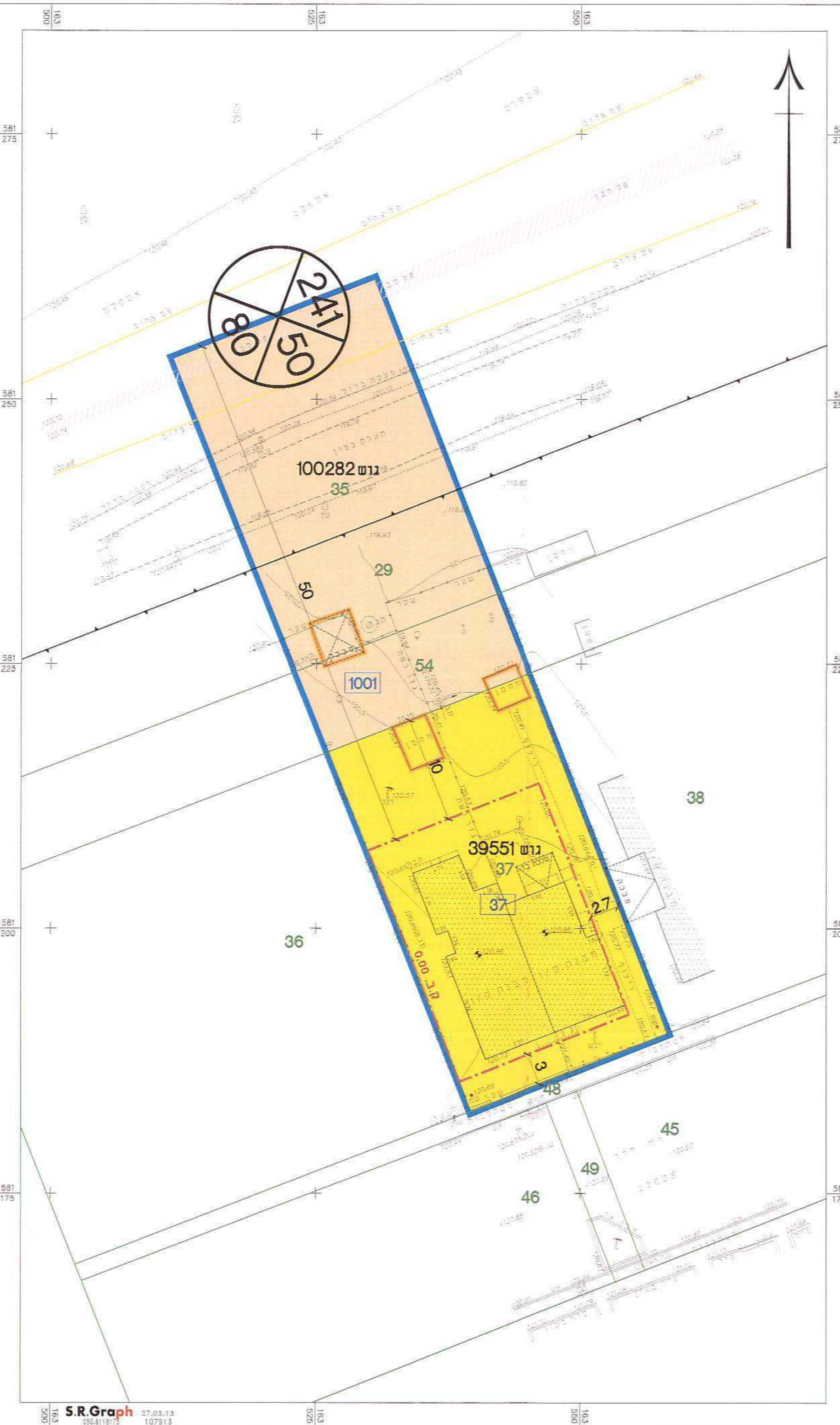

- מקרא מצב מוצע**
- גבול תכנית
 - מגורים א'
 - דרך מאושרת
 - מבנה קיים
 - מבנה להריסה
 - קו בנין
 - גבול תא שטח ומספרו
 - גבול חלקה ומספרה
 - גבול חלקה ומספרה
 - גבול גוש ומספרו
 - מס' הדרך
 - קו בנין
 - רוחב הדרך

טבלת תאי שטח

מס' תא	מספר תא	ייעוד
728	37	מגורים א'
811	1001	דרך מאושרת
1,539		סח'כ

מצב מאושר ק.מ. 1:250

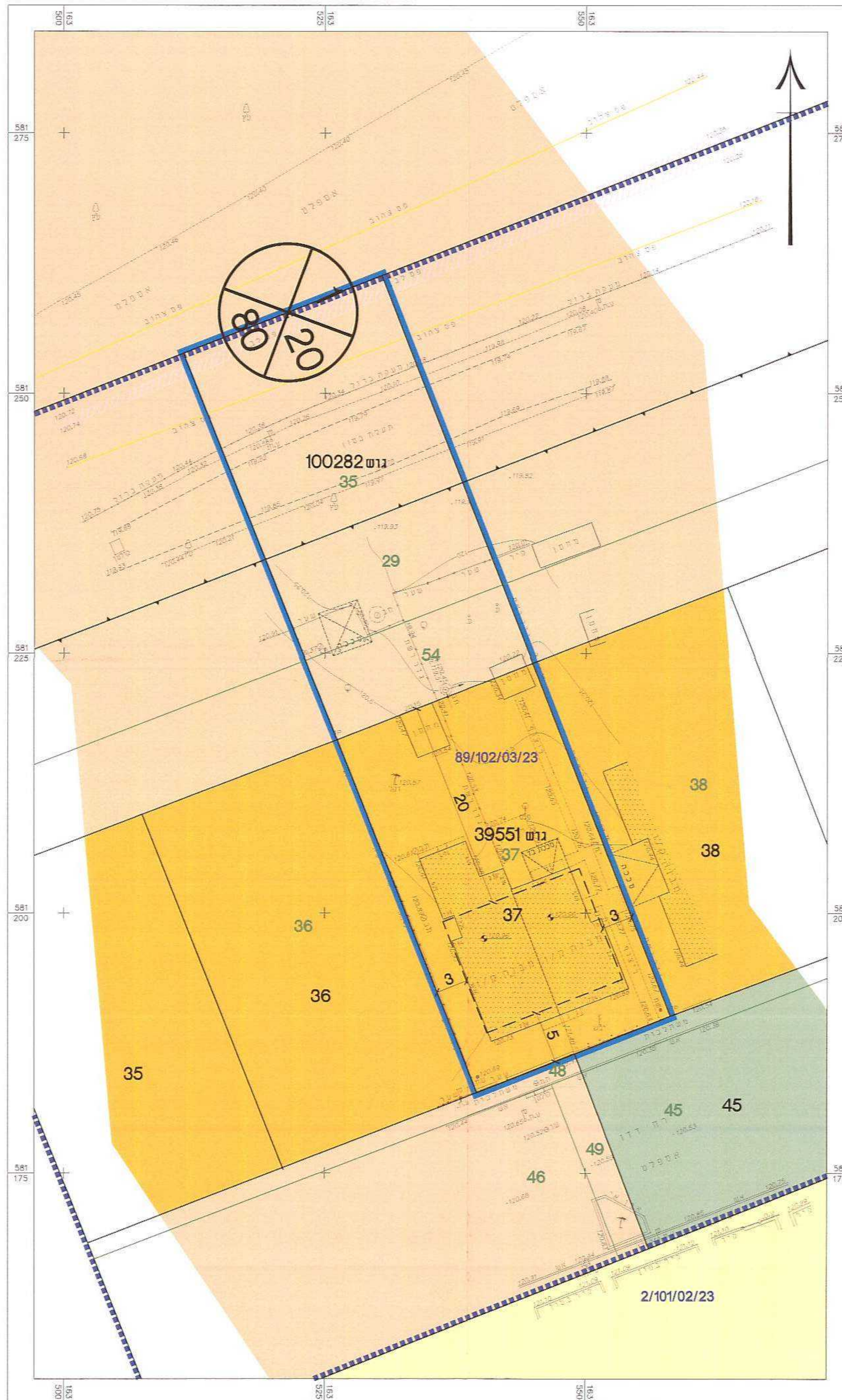

- מקרא מצב מאושר**
- גבול תכנית
 - גבול תכנית מאושרת
 - אזור מגורים א' מיוחד
 - אזור מגורים בצפיפות בינונית
 - שטח ציבורי פתוח
 - דרכים וחניית מאושרות
 - קו בנין
 - מבנה קיים
 - גבול חלקה ומספרה
 - גבול חלקה ומספרה
 - גבול גוש ומספרו
 - מס' הדרך
 - קו בנין
 - רוחב הדרך
- י- יעד קרקע אינו לפי מבאית

תרשים סביבה קרובה ק.מ. 1:2500

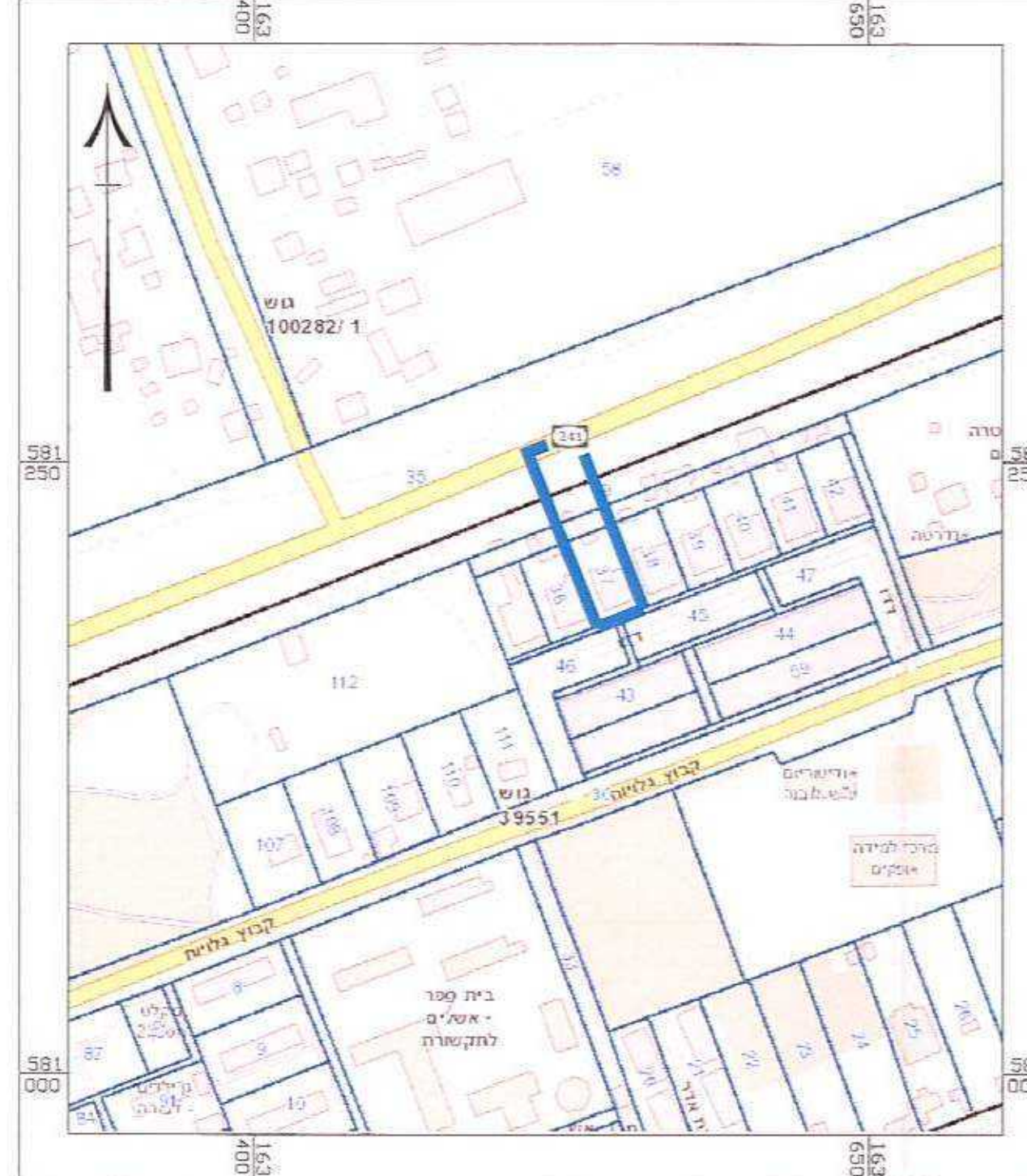

תרשים התמצאות כללית ק.מ. 1:20,000

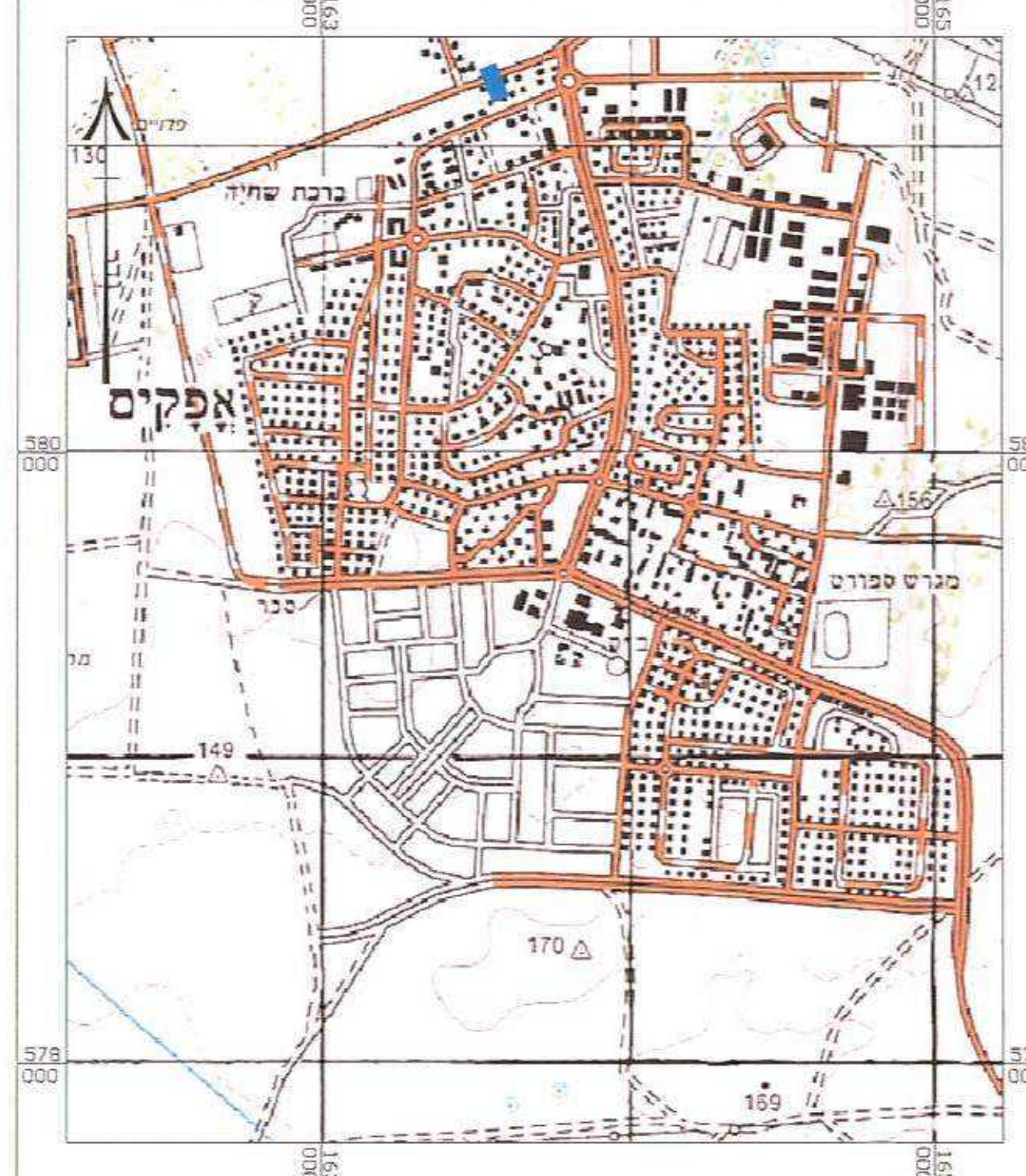

תכנית מס' 23\מק\2071

מגרש מגורים ברח' דדו 14 - אופקים

תשריט

שם	תאריך	מס' תכנית	סוג תכנית	חתימה
איוחז ומתקנה	06.09.2008	23\מק\2071	תכנית מפורטת	ד"ר שטיינברג (א) (4)
ללא איחוד ותקנה			ועדה מקומית	

מחזור :
 מרחב תכנון מקומי : אופקים
 רשות מקומית : אופקים
 ישוב : אופקים
 שטח התכנית : 1.539 דונם
 קנה מידה : 1:250

גושים וחלקות בתכנית:

גוש	סוג הגוש	חלקות בשלמותן	חלקי חלקות
39551	מוסדר	37	29,54
100282	מוסדר		35

חותמות מוסד התכנון :

שלב: הגשה
 מחזור: 2
 תאריך: 27.03.13

שמות וחתימות:

שם	תפקיד	מס' ת.ד.	מס' ת.ז.
אריה קרייספין	מנהל מקרקעי ישראל	7524212	35682803
אריה קרייספין	ר"ח דדו 14, אופקים	7524212	35682803
אריה קרייספין	ר"ח דדו 14, אופקים	7524212	35682803

הצהרת המודד

הנני מצהיר כי מידת היסק והסקרפת המפה רגש דומתה לטובת ע"י
 ביום 12.02.13 ואם הנהיגו וכו' והוא נכון כמילוי ובדיקת בדיקת היסק והסקרפת המודד
 שמתקיים להם והם הכתובים מידה ע"פ/ש נתן (נניח) להם ארבע

זמנה בובליק 1110
 שם המודד מספר רישוי