

תכנית מסי 5\מק\2611

מגורים במגרש מסי 16
ברחי השופט אלקיים 17
שכי נאות לון, באר שבע

איחוד וחלוקה	סמכות ראשית	סוג התכנית	היתרים או הרשאות
ללא איחוד וחלוקה	ועדה מקומית	תכנית מפורטת לפי סעיפים 5(א) ו 5(ב) 62	תכנית שניתן מכוחה להוציא היתרים או הרשאות

מחוז : דרום
מרחב תכנון מקומי : באר שבע
רשות מקומית : באר שבע
ישוב : באר שבע

שטח התכנית : 1.048 ד'
קנה מידה : 1 : 250

גושים וחלקות בתכנית:

מספר גוש	סוג גוש	חלקות בשלמותן	חלקי חלקות
38402	מוסדר	-	21

שלב : מילוי תנאים למתן תוקף מהדורה : 1 תאריך : 21.02.2012

חותמות מוסדות התכנון :

שמות וזהימות :

תאריך	זהימה	שם ומספר תאגיד \ שם רשות מקומית	מספר זהות	שם פרטי ומשפחה	עשואל מדלן	מנישי התכנית	בעל	בעלי עניין בקרקע	עורך התכנית	מועד
21.02.12	בכרייה רמי	312988298	033918772	בכרייה רמי	נשליה ליפובצקי	עשואל מדלן	חוכרים	נשליה ליפובצקי	בכרייה רמי	21.02.12

הצהרת המודד :

הריני מצהיר בזאת כי מדידת המפה השופט/המציבת/המורה רגע לתכנית זו, נערכה על ידי ביום 21/2/12 והיא רוכנה לפי תוצאות נגזל מבאתי וברותאם להראות חוזק ולתנאות המודדים שבתוקף דיוק המו אכחול והמדטטה מדידה גרפית/מו כחול (בלבד) ברמה אנליטית/ מדידה אנליטית מלאה ברמת תציר (כולל השו החכול).

בכרייה רמי 1184
 שם המודד מספר רישון

תרשים סביבה קנ"מ 1:10000

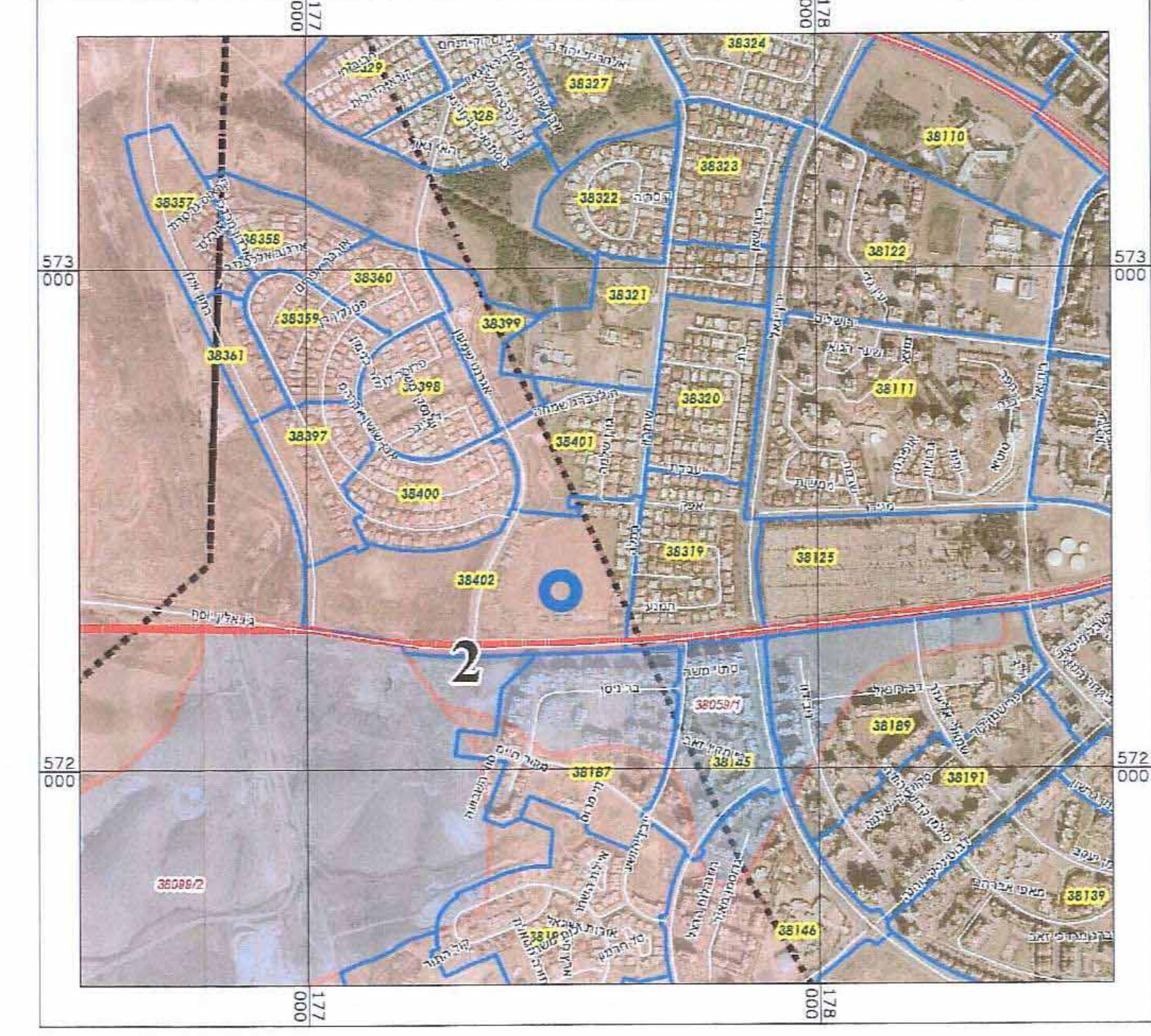

תרשים סביבה קנ"מ 1:2500



מצב מאושר קנ"מ 1:250

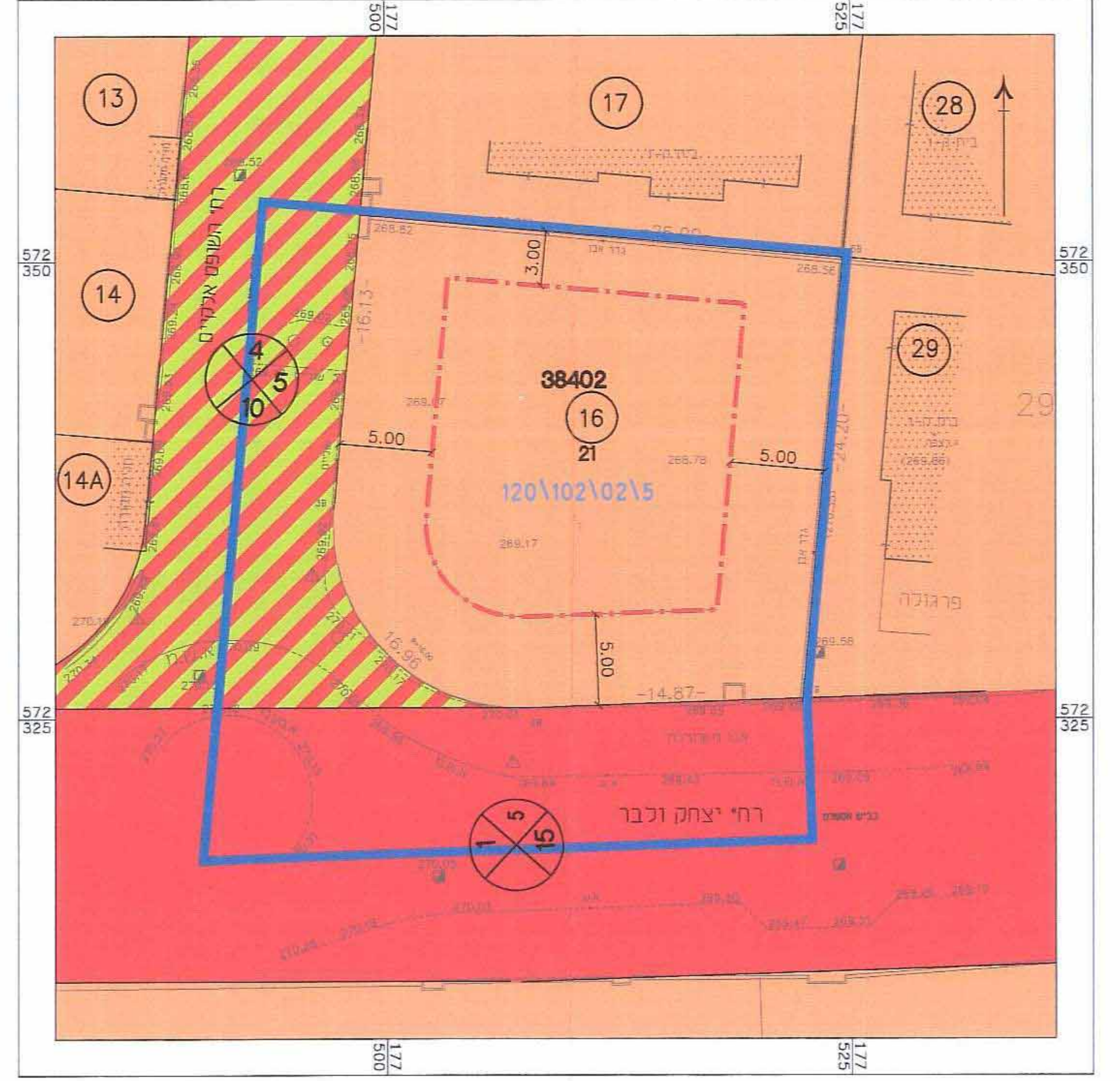

- מקרא מצב מאושר**
- גבול התכנית
 - קו בנין
 - אזור מגורים א' (ישדר שטח לפי מבאת)
 - דרך משולבת
 - דרך מאשרת
 - דרך מוצעת
 - מבנה קיים
 - מספר הדרך
 - קו בניין
 - רוחב הדרך
 - גבול ומס' חלקה 21
 - מס' גוש 38402
 - מס' וגבול מגרש 16

מצב מוצע קנ"מ 1:250

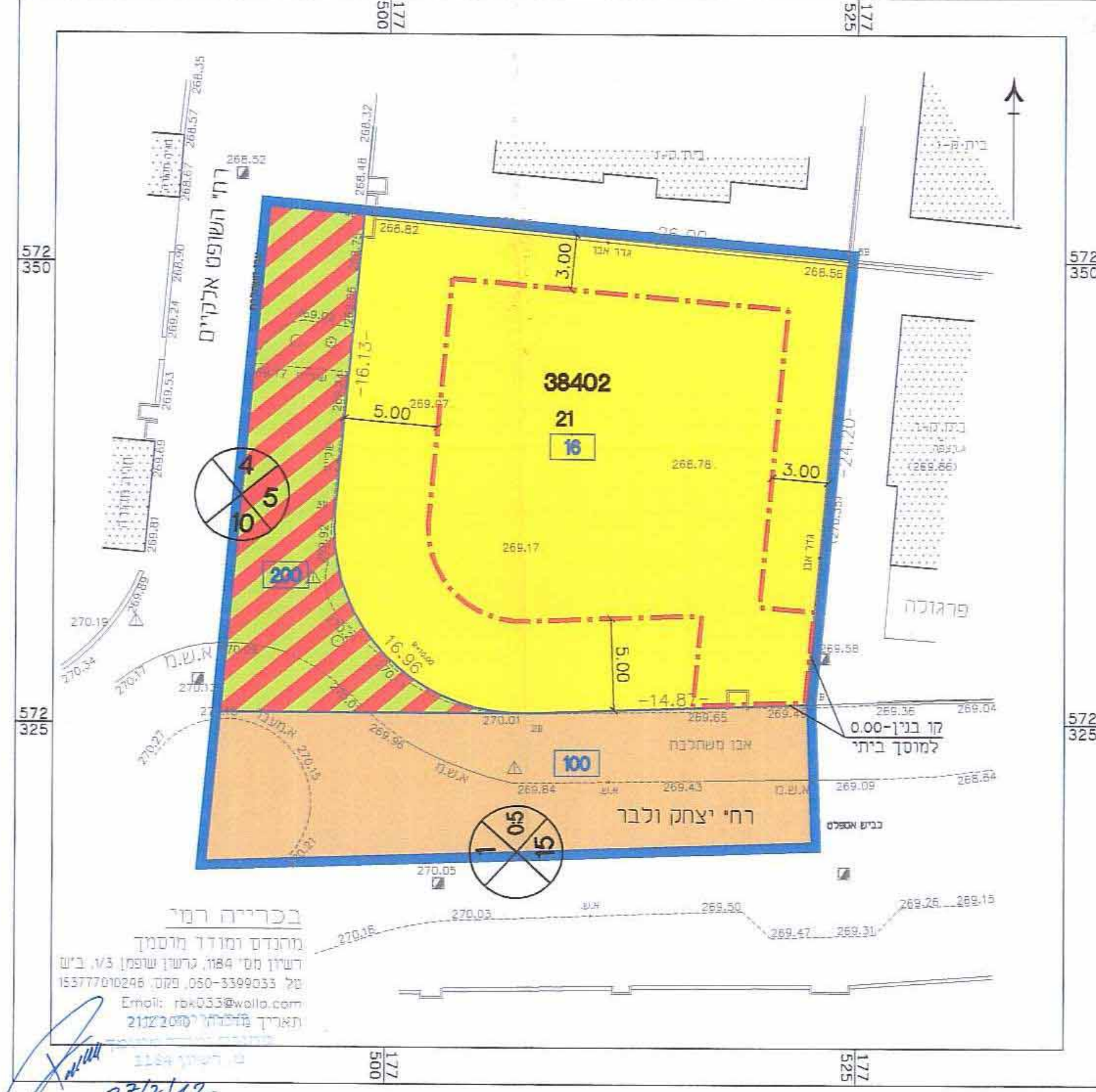

- מקרא מצב מוצע**
- גבול התכנית
 - קו בנין
 - מגורים א'
 - דרך משולבת
 - דרך מאשרת
 - גבול תא שטח ומספר
 - מבנה קיים
 - מספר הדרך
 - קו בניין
 - רוחב הדרך
 - גבול ומס' חלקה 21
 - מס' גוש 38402

בכרייה רמי
 מנהל מודד ומסדר
 רשון מס' 184 טרזון שפס 3. מ.א. ב"מ
 טל 050-3399033, פקס 050-3399033
 Email: r4033@bco.com
 תאריך 21/2/12