

# תכנית מס' 31\162\03\5

מגורים במגרש 219, רחי אליהו חכים 42,

שכי רמות ב' באר שבע

## תשריט

לשכת התכנון והבניה  
משרד הבנייה והתשתיות  
ת"ת  
11.10.12  
נתקבל

איוחוד וחלוקה	סמכות ראשית	סוג התכנית	היתרים והרשאות
ללא איחוד וחלוקה	ועדה משותפת	תכנית מבוקשת	תכנית שניתן מכתבה להוציא היתרים והרשאות

חוק התכנון והבניה, התשכ"ח-1965  
משרד המים - מחוז הדרום  
הועדה הקומיסריונלית לתכנון  
10/19/12  
לאשר את התכנית  
התכנית לא נקבעה טענה אישור הש  
התכנית נקבעה טענה אישור הש  
ד"ר הודיה הממונות  
shale  
תאריך

מחזור : דרום  
מרחב תכנון מקומי : באר שבע  
רשות מקומית : באר שבע  
ישוב : באר שבע  
שטח התכנית : 0.613 דונם  
קנה מידה : 1 : 250

גושים	חלקות
מס' גוש סוג הגוש	חלקי חלקות
38343 לא מוסדר	

בובליק (גיאה) לאה  
מועד גישה  
מ. רשון 11/10/12

שלב: מילוד תנאים מהדורה : 1 תאריך : 09/10/2012

### חותמות מוסד התכנון :



### שמות וזחתימות :

מגיש התכנית	שם מגיש התכנית	תאריך	מספר תעודת זהות
בעלי עניין בקרקע	שם בעלי העניין	תאריך	מספר תעודת זהות
עורך התכנית	שם עורך התכנית	תאריך	מספר תעודת זהות
מודד	שם המודד	תאריך	מספר תעודת זהות

### הצהרת מודד :

הריני מצהיר בזאת כי מדידת המפה שהופיעה/מופיעה/תופיעה ומהותה ועמדה לזכרונותי זו נערכה על ידי בדיקת וריאציה רחבה לפי דרישות ועמדה לזכרונותי וברשותם לראות וזוהי הצהרת המודד. ידוע והוא הכחול וההגדרה מדידה נכונה, אך כחול (בכבד) ברמה אלימנטרית/מדידה אלימנטרית מלאה ברמת תצויר (כולל והוא הכחול).

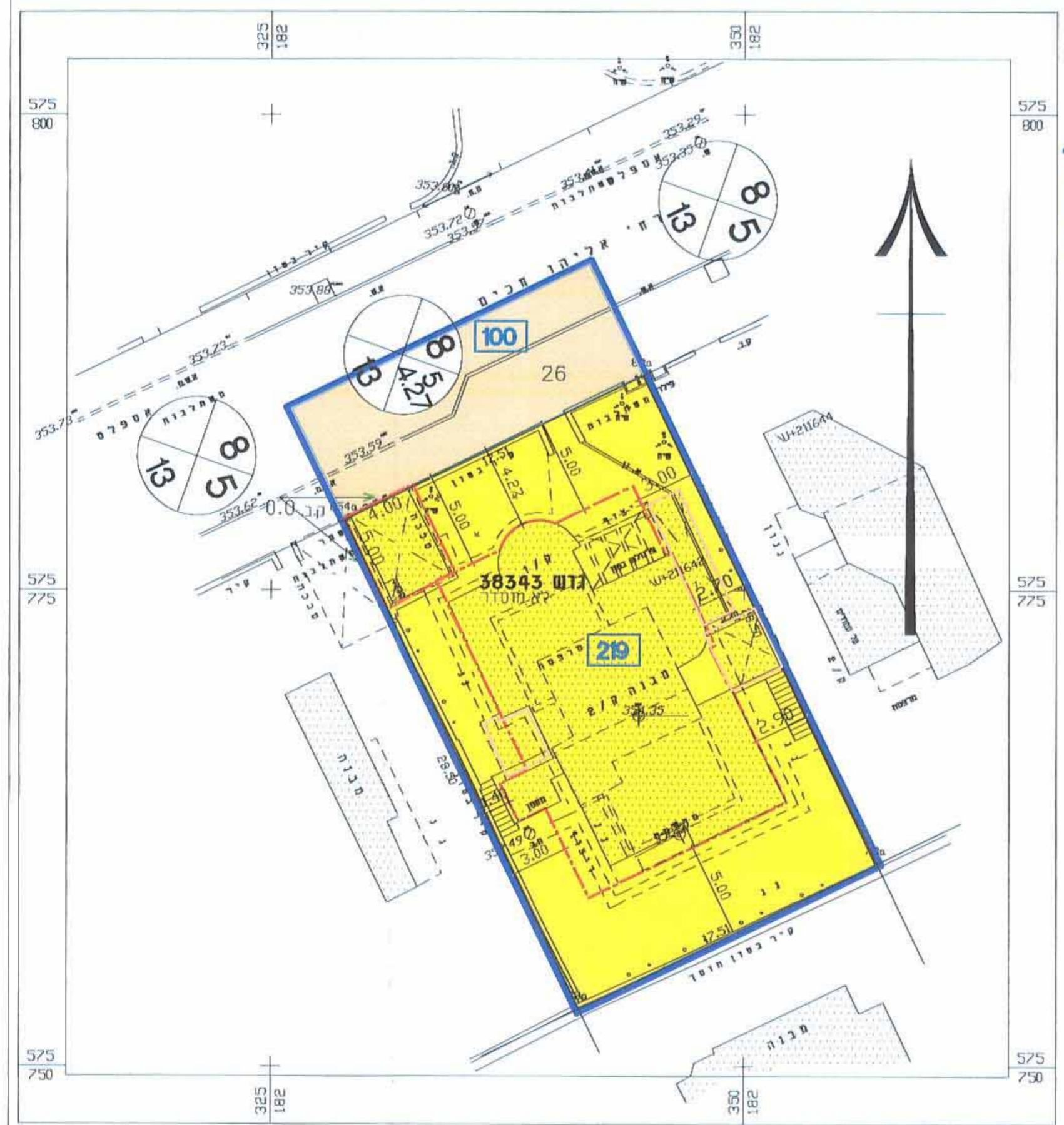
שם המודד : מוספר רשון  
תאריך : 11/10/12



מצב מוצע קנ"מ 1:250

- מקרא: מצב מוצע**
- גבול התכנית
  - קו בניין
  - גבול חא ששח ומספר
  - מגרש א'
  - דרך מאשרת
  - מבנה קיים
  - לא ייטח
  - מס גוש
  - מספר הדרך
  - קו בניין
  - רחוב הדרך

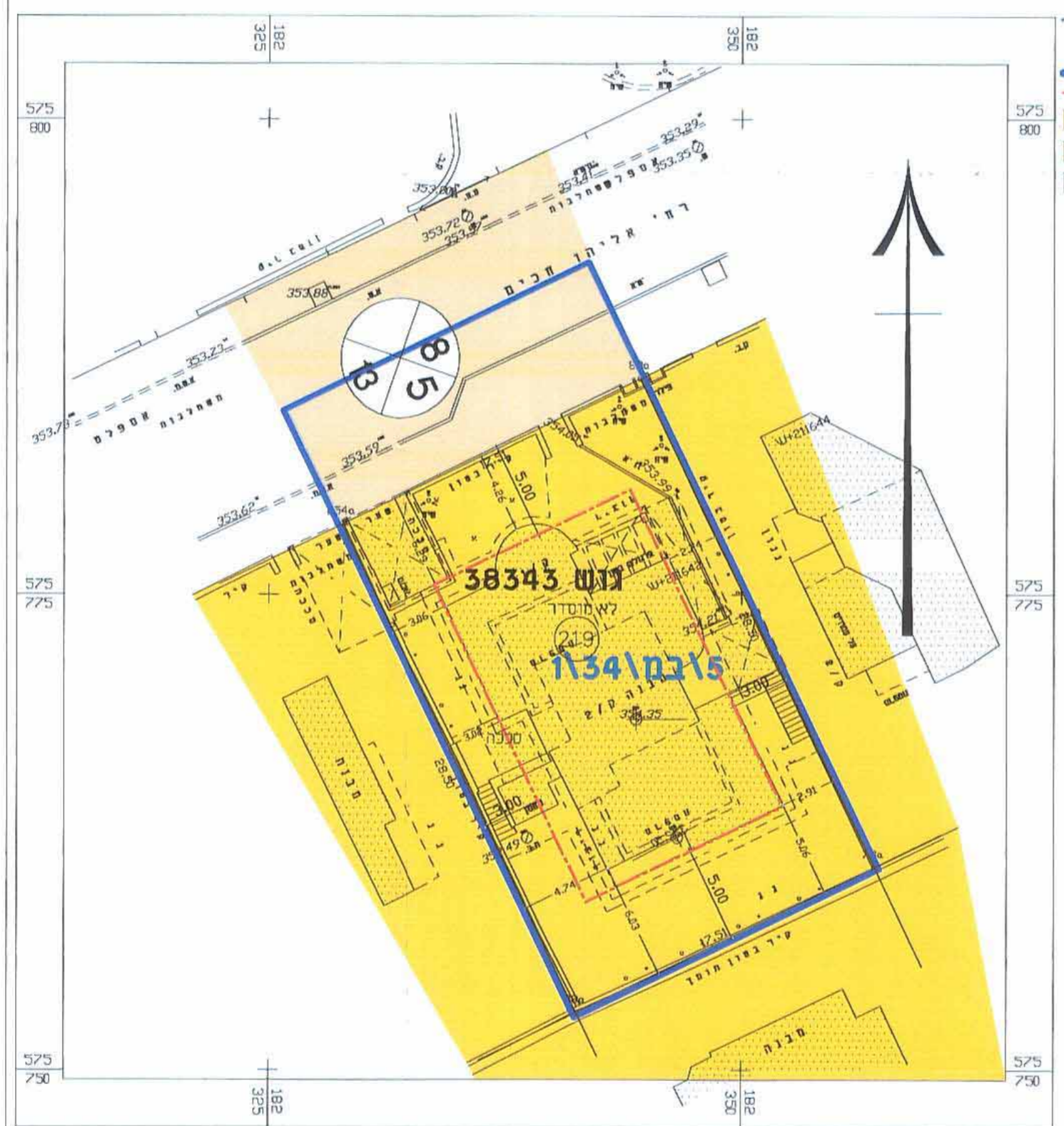

מצב מאושר קנ"מ 1:250

- מקרא: מצב מאושר**
- גבול התכנית
  - קו בניין
  - מגרש א'
  - דרך מאשרת
  - מבנה קיים
  - מס מגרש
  - מס גוש
  - מספר הדרך
  - קו בניין
  - רחוב הדרך

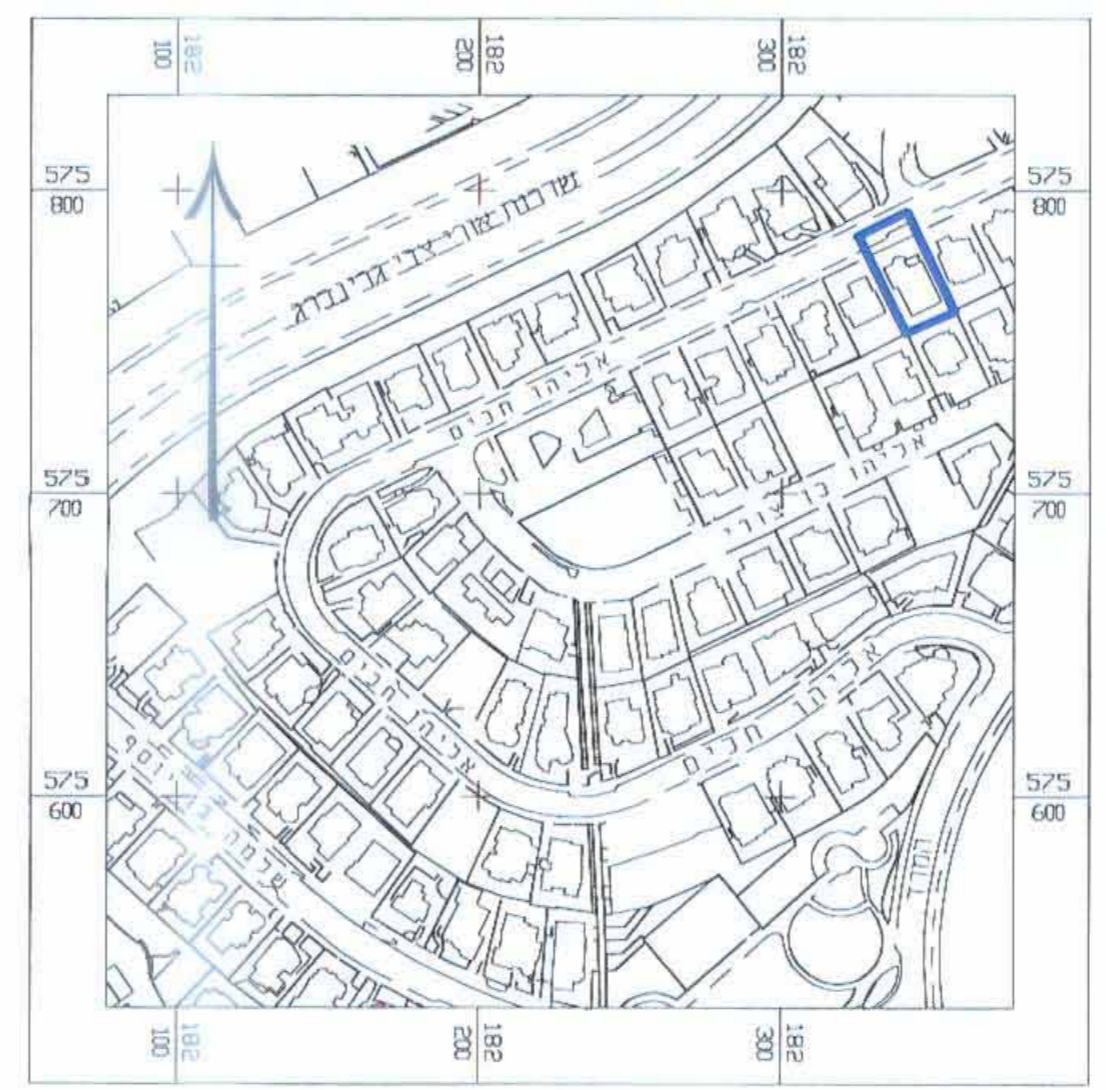

תושבים טביבה קרובה - 1:2500

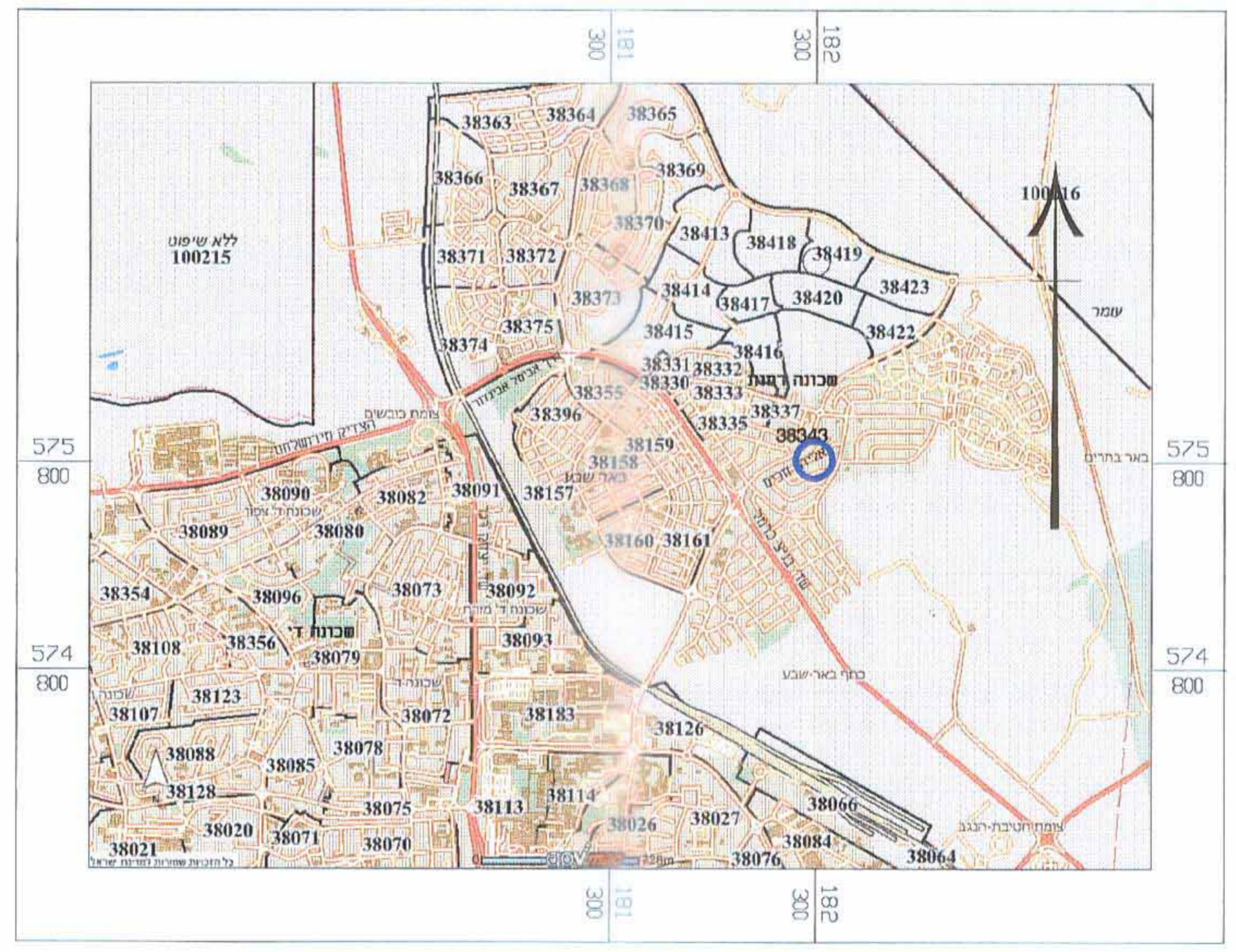

תושבים התמצאות כללי - 1:25000

לא לצרכי רישום

אין מאשר כי מפה זו היא הנעלה וכוון של המפה מתפרגרת שרובנה על סמך מדידה שהתבנתה כיום 11 שנת 2006 וכי כל הפרטים שפיעו במפה הם נכונים. המפה בוצעה בהתאם לתקנות המודדים (מדידות ומפ"ר), התשנ"ח-1998.

בובליק (גיאה) לאה  
מועד גישה  
מ. רשון 11/10/12  
חותמה  
תאריך  
שם המודד