index_0000-esho.dwg •15-11-12 11:27•

תכנית מסי' 7\מפ\1037

מתקן פוטו וולטאי , מושב ישע

תכנית מתאר מקומית

תשריט

לשכת התכנון המחוזית משרד הפנים-מחוז דרום 20. 01. 2013 נתקבל

איחוד וחלוקה	סמכות ראשית	היתרים והרשאות
ללא איחוד וחלוקה	ועדה מחוזית	תכנית שניתן מכוחה להוציא היתרים ו/או הרשאות

מחוז : דרום

מרחב תכנון מקומי : שמעונים

רשות מקומית : מועצה אזורית אשכול

ישוב : ישע

שטח התכנית : 138.255 דונם

קנה מידה: 1:2500

חוק התכנון והבניה התשכ"ה - 1965 משרד הפנים - מחוז הדרום הועדה המחוזית לתכנון ובניה 11/11/12 לאשר את התכנית

התכנית לא נקבעה כטעונה אישור השר

התכנית נקבעה כטעונה אישור השר

יו"ר הועדה המחוזית 8/4/13 תאריך

גושים וחלקות בתכנית:

גוש	סוג הגוש	חלקות בשלמותן	חלקי חלקות
100307	מוסדר		43
100309	מוסדר		6,8,19
מודד	פלוס משה מודד מוסמך מס' רשיון-442		חתימה:

שלב: מתן תוקף מהדורה : 01 תאריך : 15.11.2012

חותמות מוסד התכנון :

שמות וחתימות :

מגישי התכנית	שם: ישע מושב עובדים להתיישבות חקלאית שיתופית בע"מ יהודה מדמון/דליה כהן		חתימה: מושב עובדים להתיישבות חקלאית שיתופית בע"מ ישע
	כתובת: מושב ישע ד.נ. נגב		
	טלפון: 08-9982377	פקס: 08-9965212	דוא"ל: yesho@actcom.net.il
	שם:		חתימה:
	כתובת:		
	טלפון:	פקס:	דוא"ל:
עורך התכנית	שם: ליאת איינהורן		חתימה: ליאת איינהורן אדריכלות ובינוי ערים מ.ר. 113403
	כתובת: רח' מבצע קדש 8 ח"א		
	טלפון: 054-7780207	פקס: 03-6477135	דוא"ל: leeatp@gmail.com
יוזם בפועל	שם: אורמן אנרג'י 3 שותפות מוגבלת יהודית ברוניצקי , יורם ברוניצקי		חתימה: אורמאן אנרג'י 3 שותפות מוגבלת
	כתובת: ת.ד. 68 יבנה 81100		
	טלפון: 08-9433777	פקס: 08-9439901	דוא"ל: acohen@ormat.com
בעל עניין בקרקע	שם: מנהל מקרקעי ישראל מחוז דרום		חתימה: 26/2/13
	כתובת: ק. הממשלה, רח' התקווה 4 באר שבע ת.ד 233		
	טלפון: 08-6264333	פקס: 08-6264250	דוא"ל:
	שם: ישע מושב עובדים להתיישבות חקלאית שיתופית בע"מ יהודה מדמון/דליה כהן		חתימה:
	כתובת: מושב ישע ד.נ. נגב		
	טלפון: 08-9982377	פקס: 08-9965212	דוא"ל: yesho@actcom.net.il
מודד	שם: הפרין פלוס		חתימה: פלוס משה מודד מוסמך מס' רשיון-442
	כתובת: רח' הכשרת הישוב 10 א.ת.ה. ראשל"צ		
	טלפון: 03-9627082	פקס:	דוא"ל:

הריני מצהיר בזאת כי מדידת המפה הטופוגרפית/המצבית המהווה רקע לתוכנית זו , נערכה על ידי ביום 5.6.12 והיא הוכנה לפי הוראות נוהל מבא"ת ובהתאם להוראות החוק ותקנות המודדים שבתוקף.

5.12.12 תאריך — פלוס משה מודד מוסמך 442 מספר רשיון — שם המודד

תמ"א 35 מרקמים 1:50000

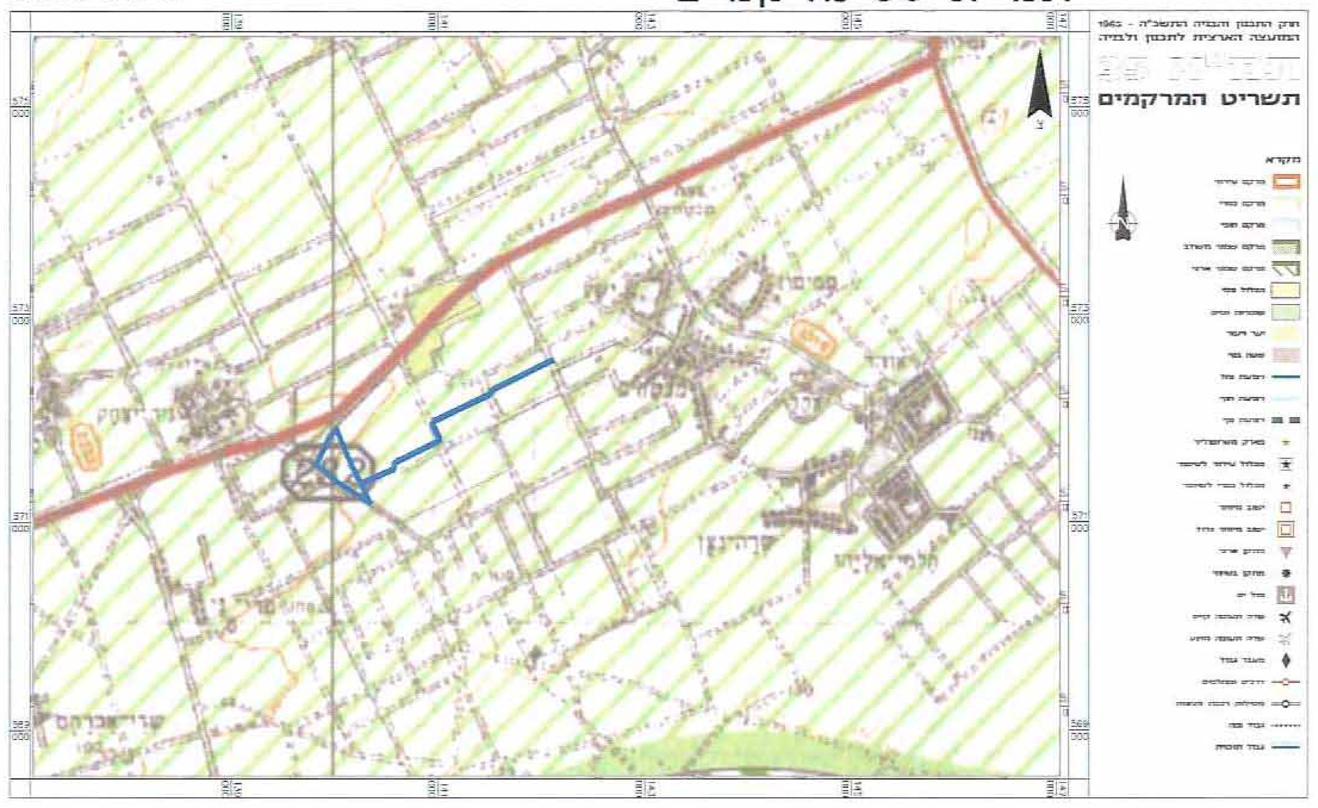

תוכניות מפורטות - מושב ישע 1:20000

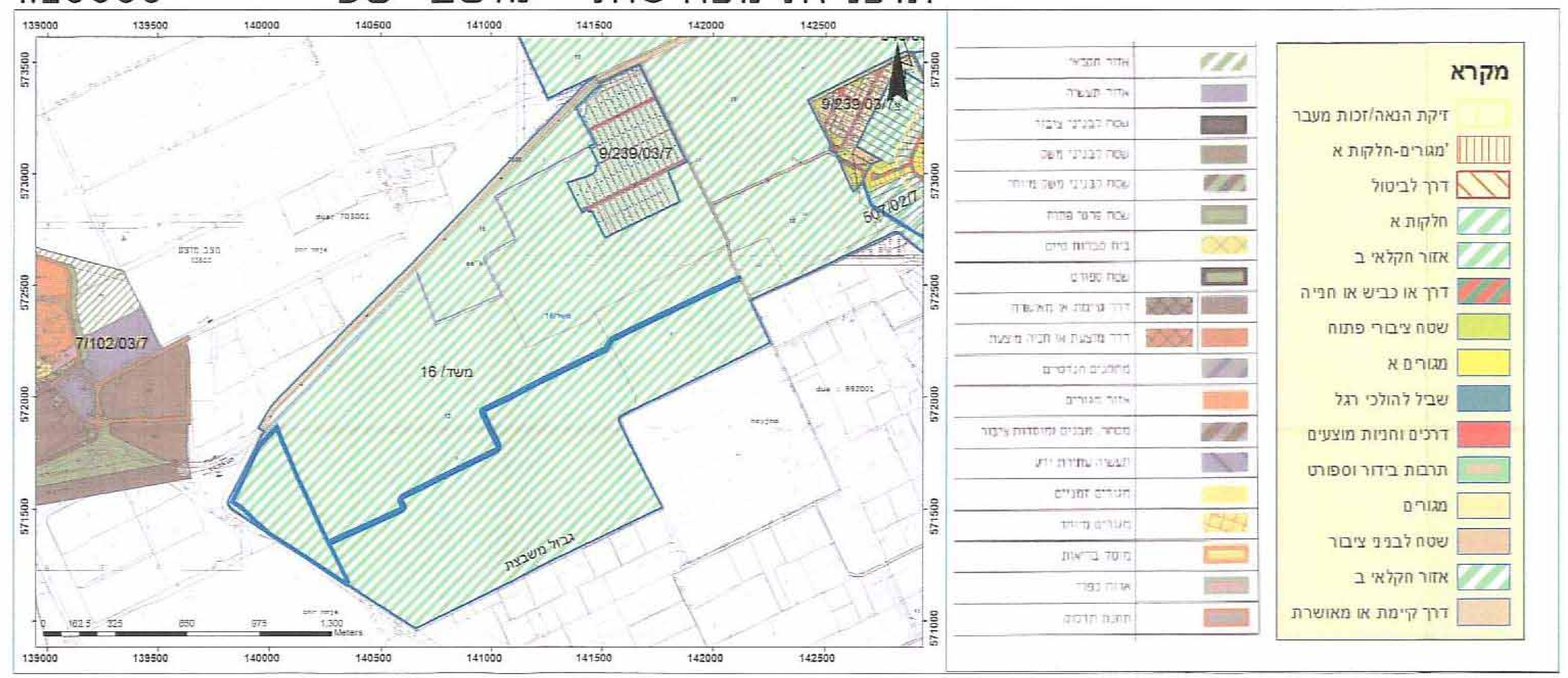

תמ"א 35 הנחיות סביבתיות 1:50000

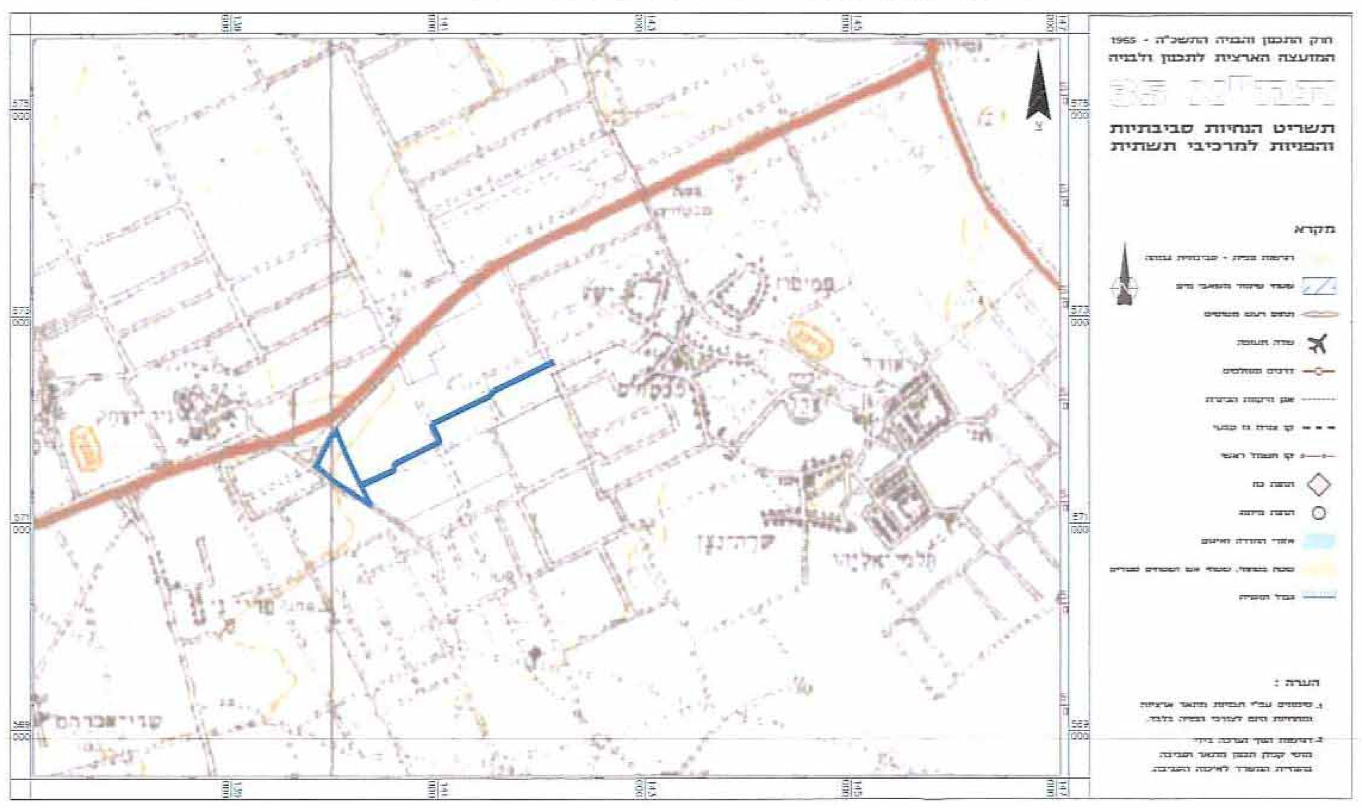

תרשים סביבה 1:20000

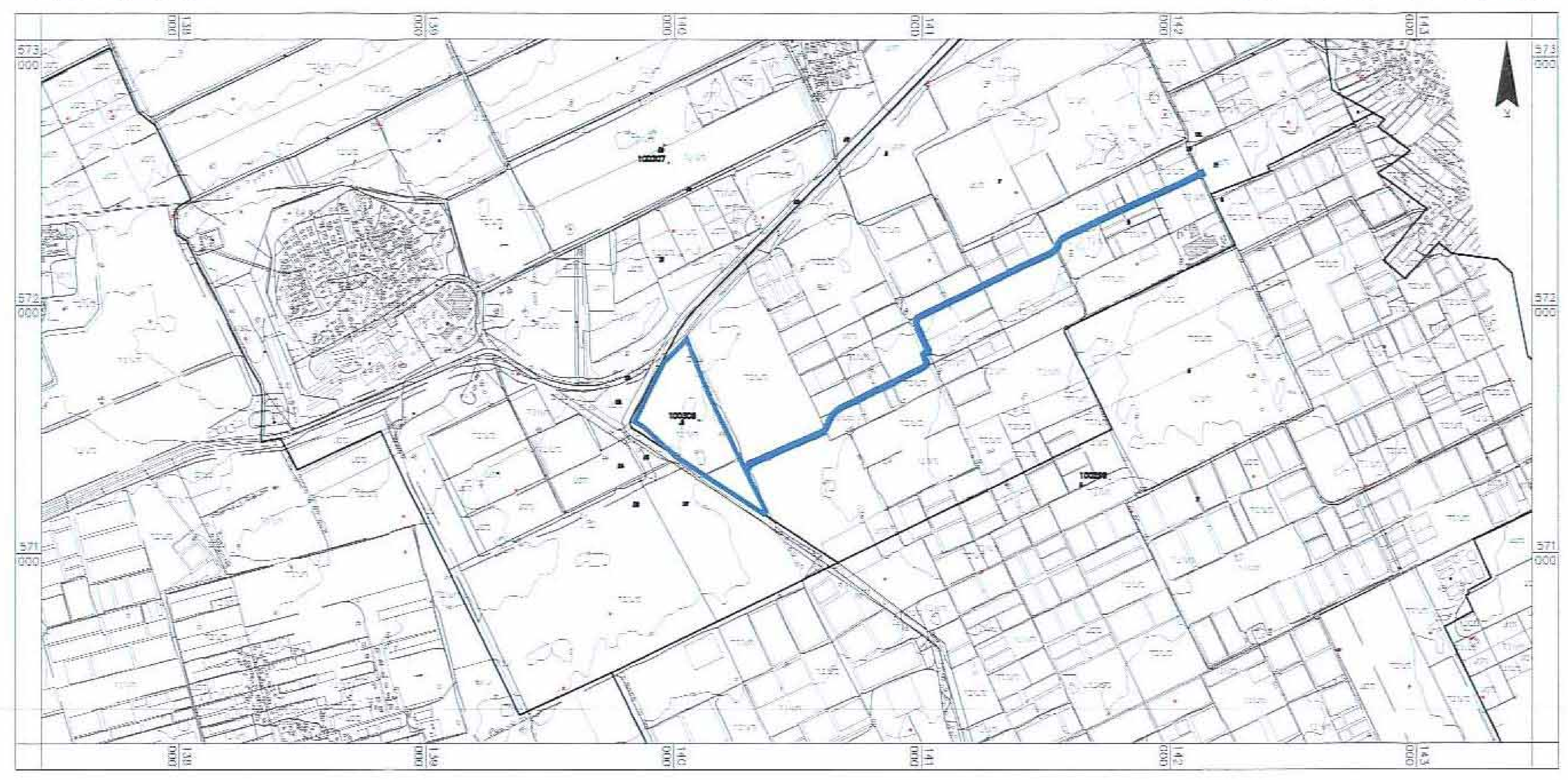

תמ"מ 14\4 יעודי קרקע 1:50000

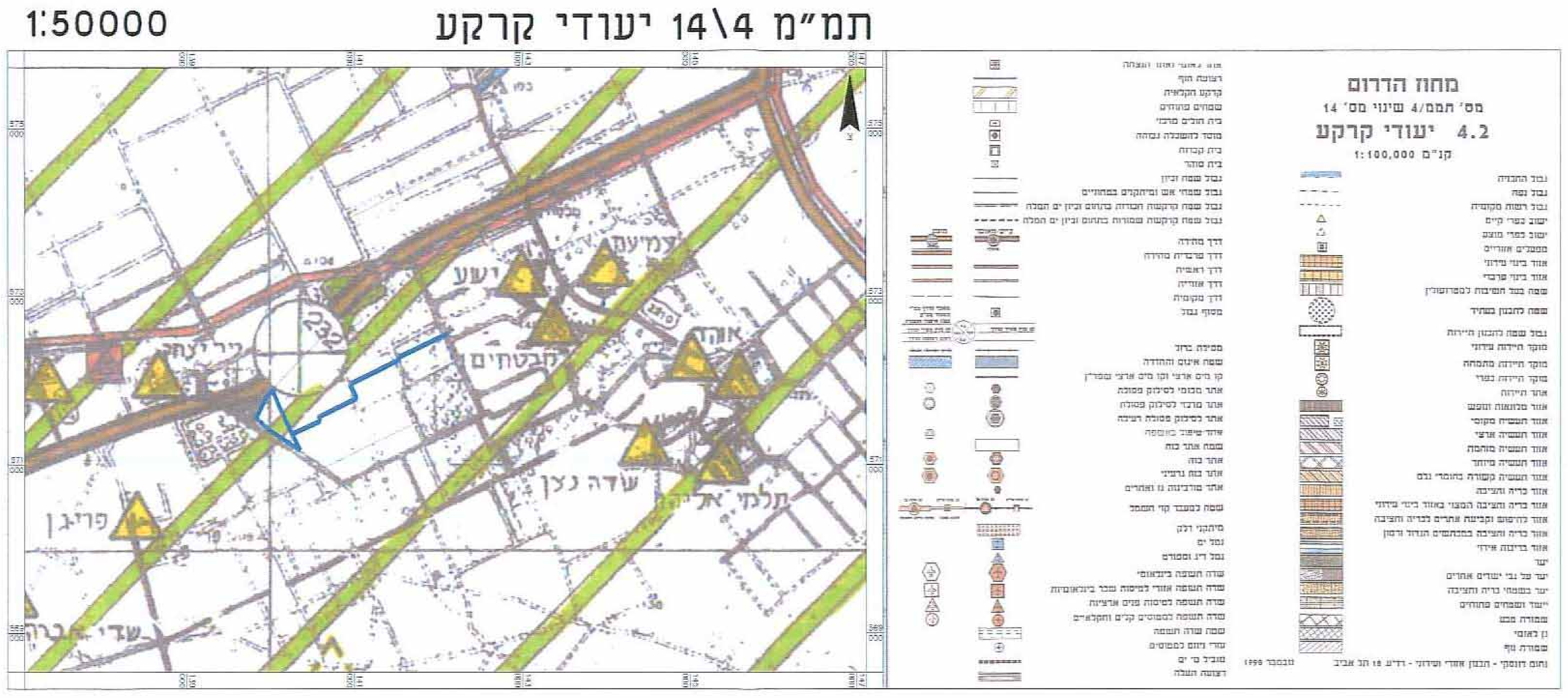

תצ"א 1:20000

תמ"מ 14\4 תשתיות 1:50000

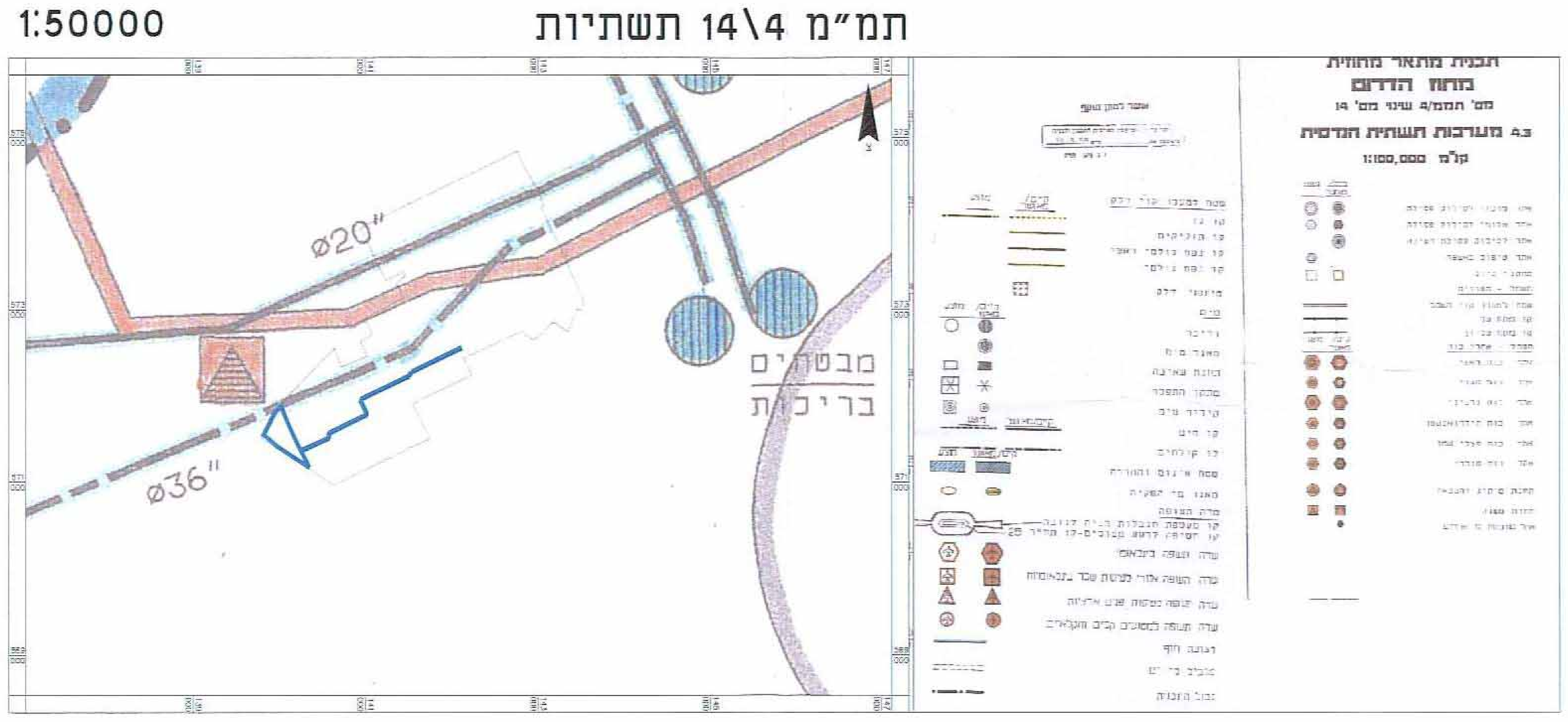

תכנית סביבה 1:50000

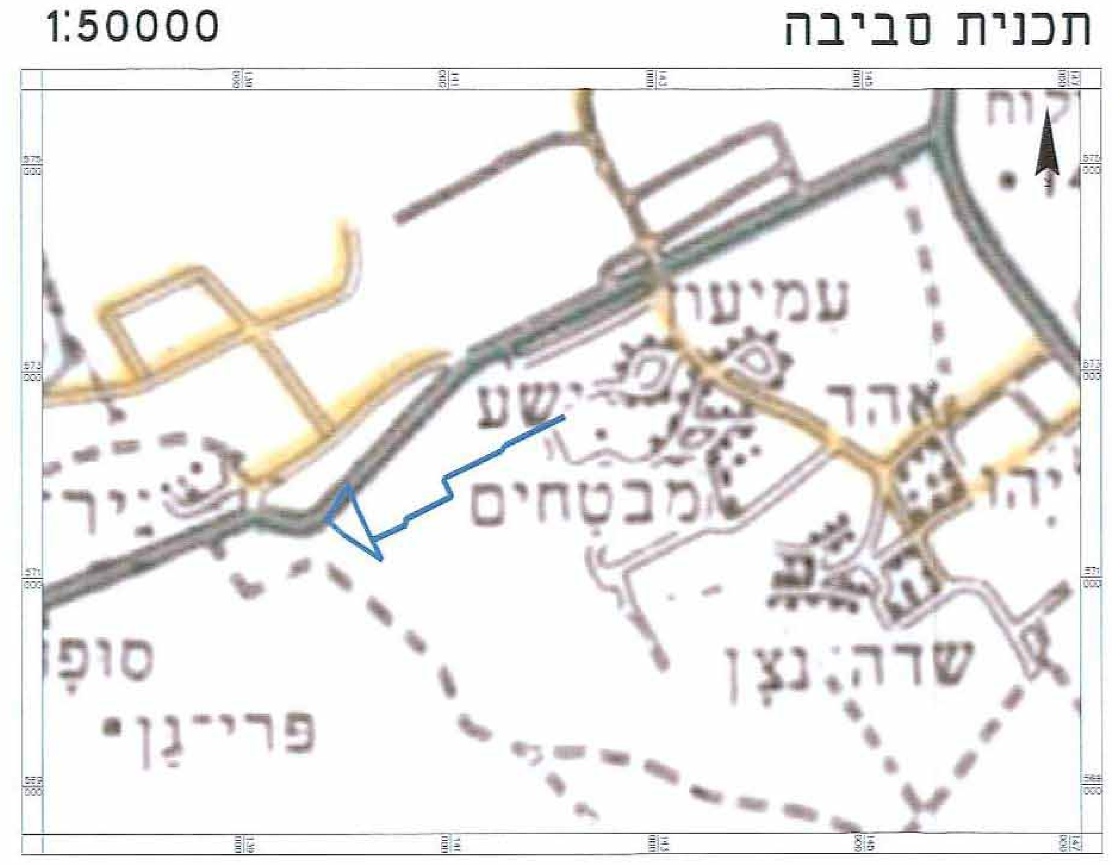

תמ"א 34\ב\5 1:50000

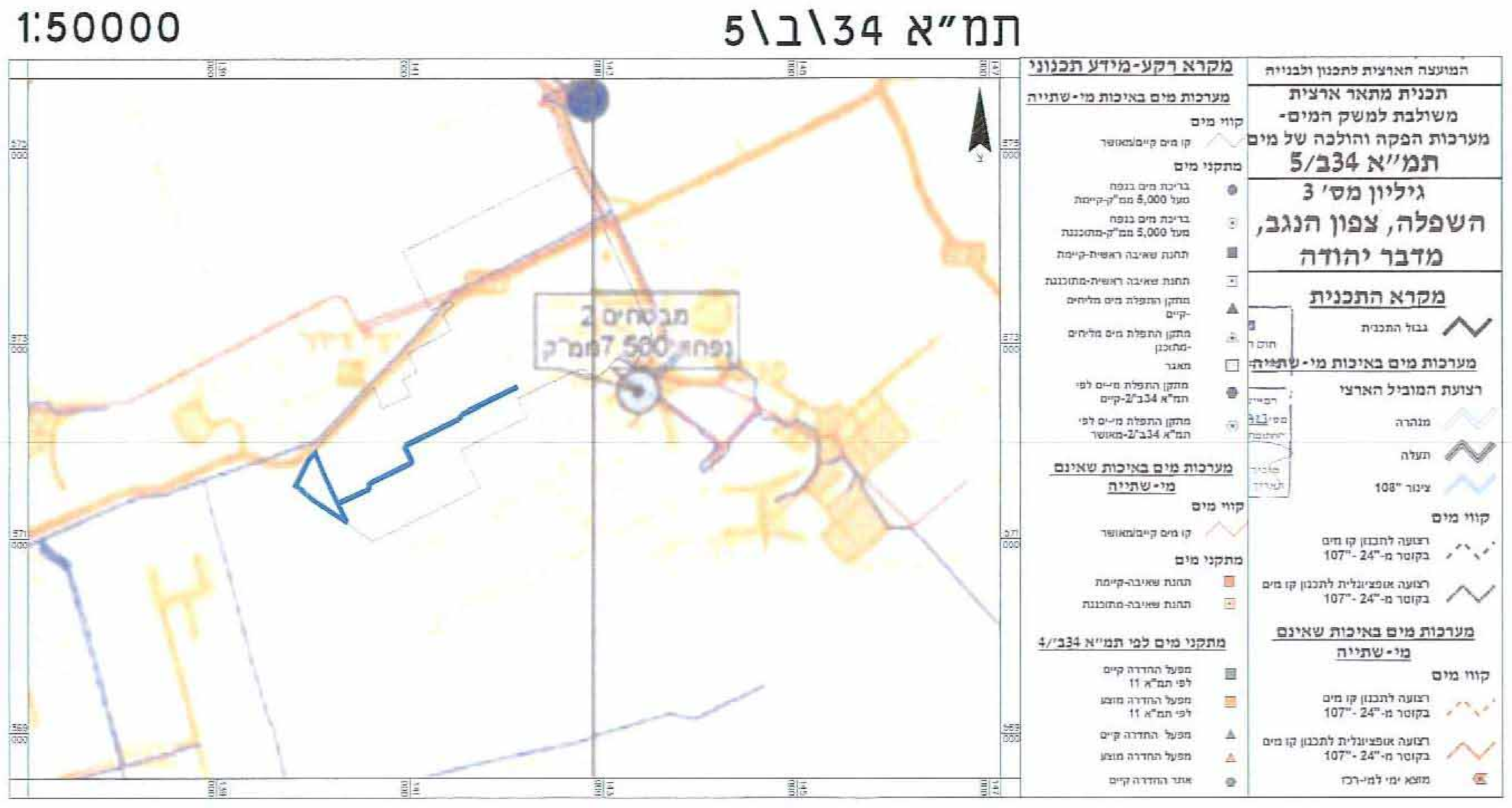
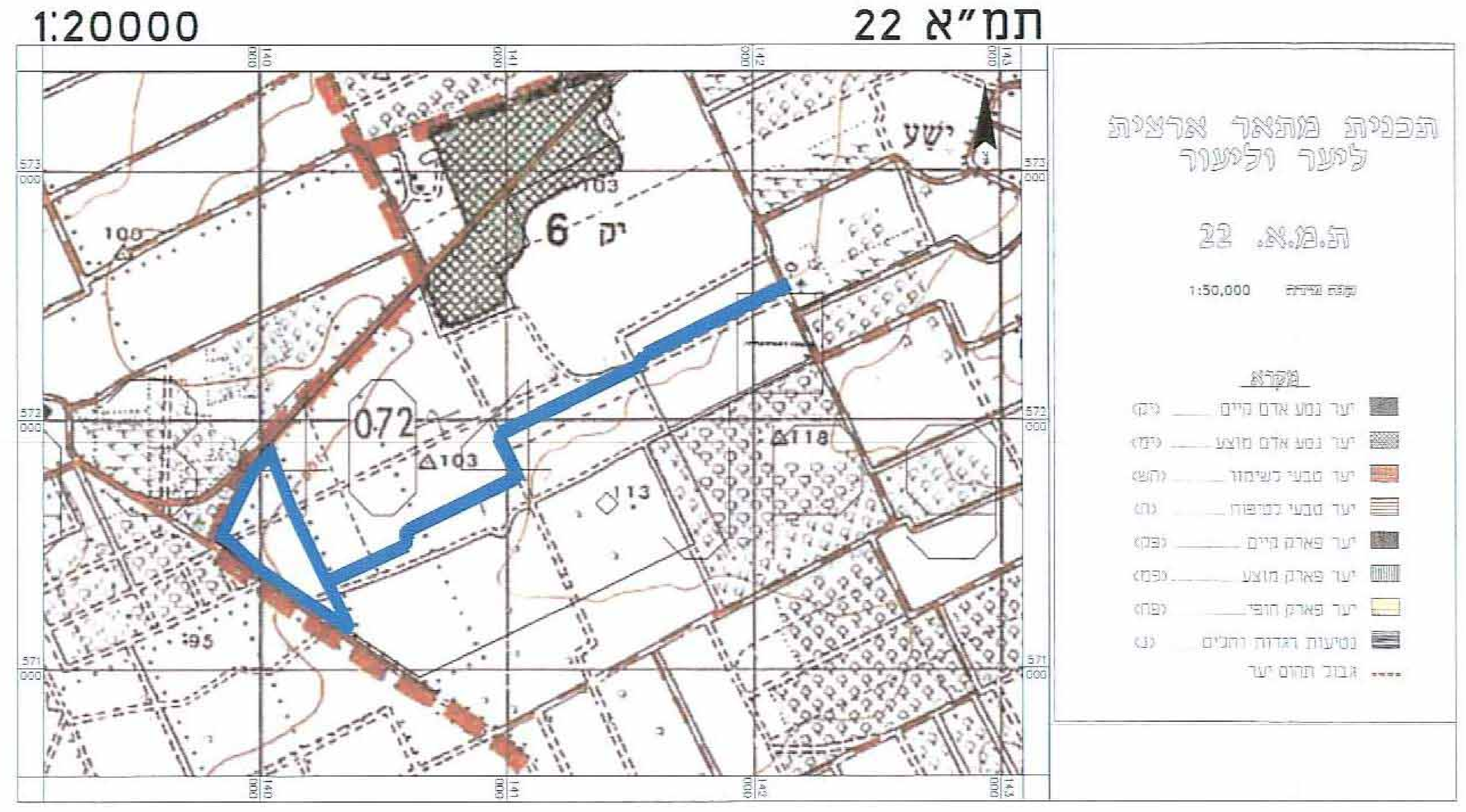
תמ"א 22 1:20000