

תכנית מסי 5\מק\2616

מגורים במגרש מסי 145
ברחי יפתח גלעדי 28,
שכי נווה עופר, באר שבע

איחוד וחלוקה	סמכות ראשית	סוג התכנית	חיתרים או הרשאות
ללא איחוד וחלוקה	ועדה מקומית	תכנית מפורטת לפי סעיף 62א (א) ו (5)	תכנית שניתן מכוחה להוציא חיתרים או הרשאות

מחוז: דרום
מרחב תכנון מקומי: באר שבע
רשות מקומית: באר שבע
ישוב: באר שבע
שטח התכנית: 0.386 ד'א
קנה מידה: 1 : 250

גושים וחלקות בתכנית:

גושים		חלקות	
מספר גוש	סוג גוש	חלקי בשלמותן	חלקי חלקות
38006	מוסדר	79	222

חותמות מוסדות התכנון:

Blank space for official stamps and signatures.

שמות וחתימות:

תאריך	חתימה	שם ומספר תאגיד \ שם רשות מקומית	מספר חותם	שם פרטי ומשפחה	מנישי התכנית
1.03.2013	[Signature]	רשות מקומית	33513	מירלן-מירמה	בעלי עניין בארבע
3/3/13	[Signature]	רשות מקומית	33513	מירלן-מירמה	בעל
1.03.2013	[Signature]	רשות מקומית	33513	מירלן-מירמה	זכרים
30.3.13	[Signature]	רשות מקומית	312988298	נעליה ליפובצקי	עורך התכנית
31.01.13	[Signature]	רשות מקומית	311642979	בובליק גיאנה	מודד

הצהרת המודד:

הריני מצריר בזאת כי מידת המפה המופגרת/המבנית המרווה רקע לתכנית זו, נערכה על ידי ביוס 102 והיא הבנה לפי הוראות נוהל מבואות וברואים להוראות חוזק ותתנועת המודדים שבתוקף דיוק הקו הכחול והקודסטר. מידה גרפית/קו כחול (בלבד) ברמה אנליטית. מידה אנליטית מלאה ברמת תציר (כולל הונו הכחול).

בובליק גיאנה 1110 מספר רישון
 שם המודד
 בובליק גיאנה 1110 מספר רישון
 תאריך: 31.01.13

תרשים סביבה קנ"מ 1:20000

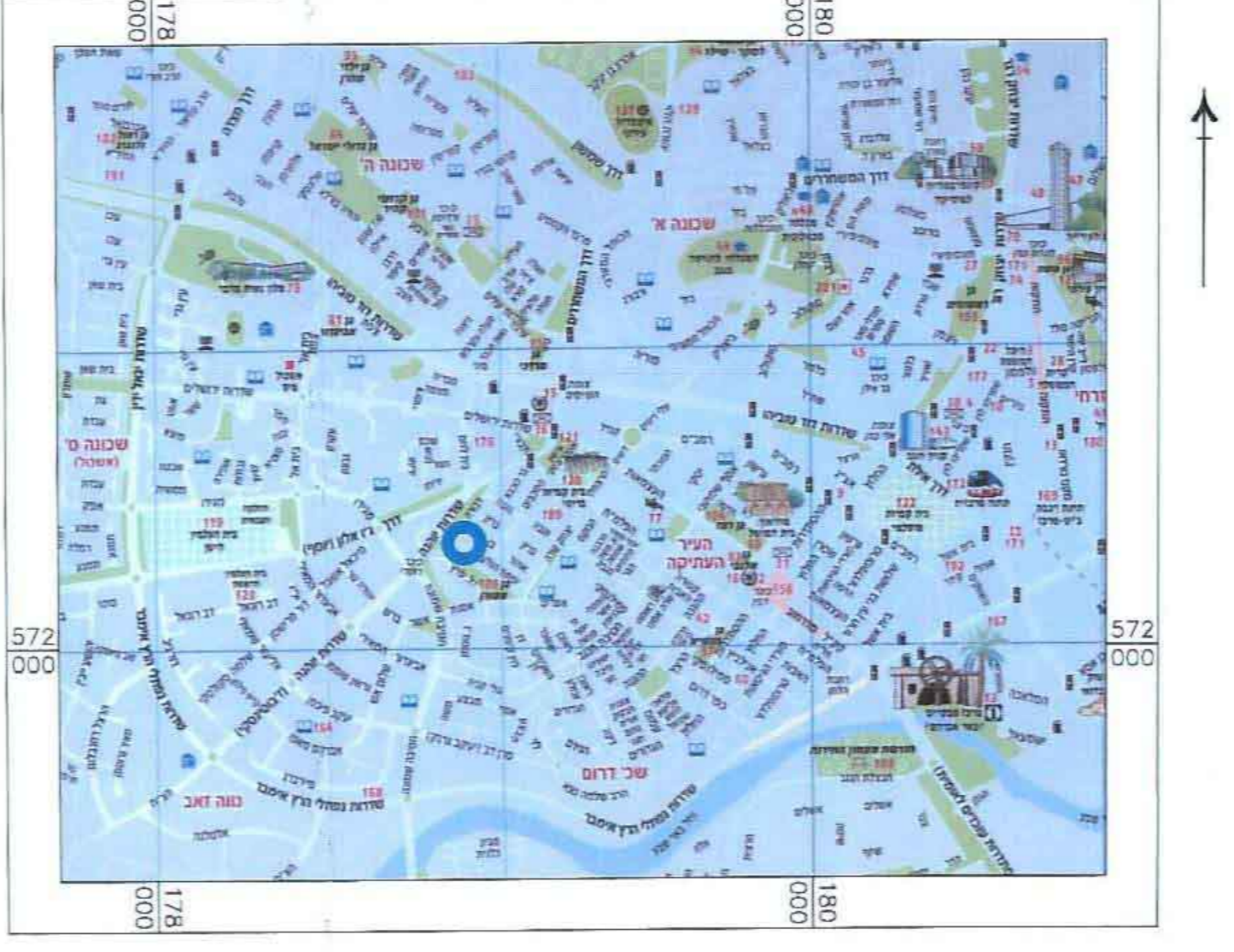

תרשים סביבה קנ"מ 1:1500



מקרא מצב מאושר

- גבול התכנית
- קו בנין
- גבול תכנית תקופה או מאושרת
- אזור מגורים א'
- מגורים א'
- דרך קיימת
- מבנה קיים
- שטח ציבורי פתוח
- מספר הדרך
- קו בנין
- רוחב הדרך
- גבול ומסי חלקה 79
- מסי גוש 38006
- מסי וגבול מגרש 145

מצב מאושר קנ"מ 1:250

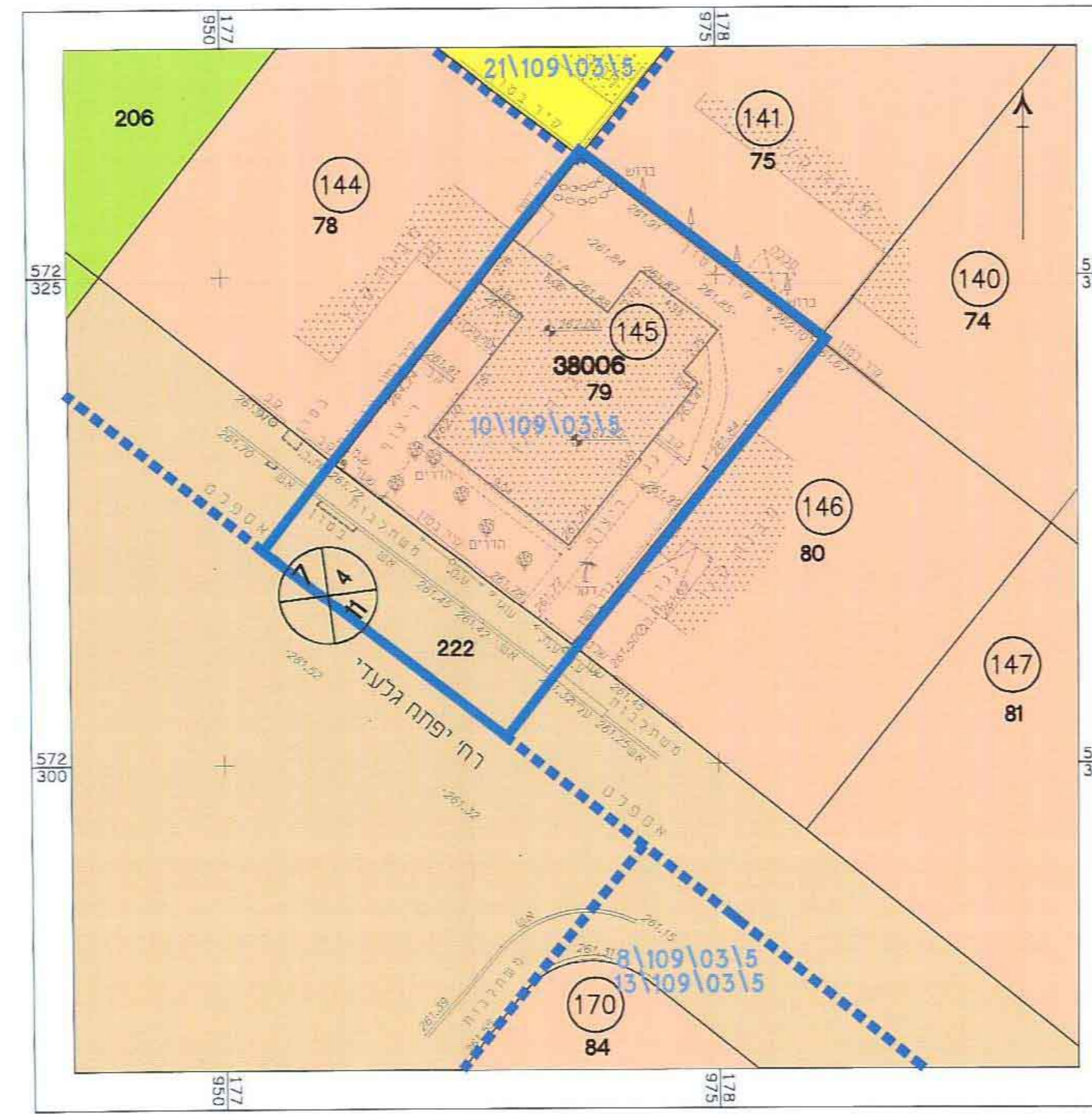

מקרא מצב מוצע

- גבול התכנית
- קו בנין
- מגורים א'
- דרך מאושרת
- גבול תא שטח ומספר 145
- מבנה קיים
- מספר הדרך
- קו בנין
- רוחב הדרך
- גבול ומסי חלקה 79
- מסי גוש 38006

מצב מוצע קנ"מ 1:250

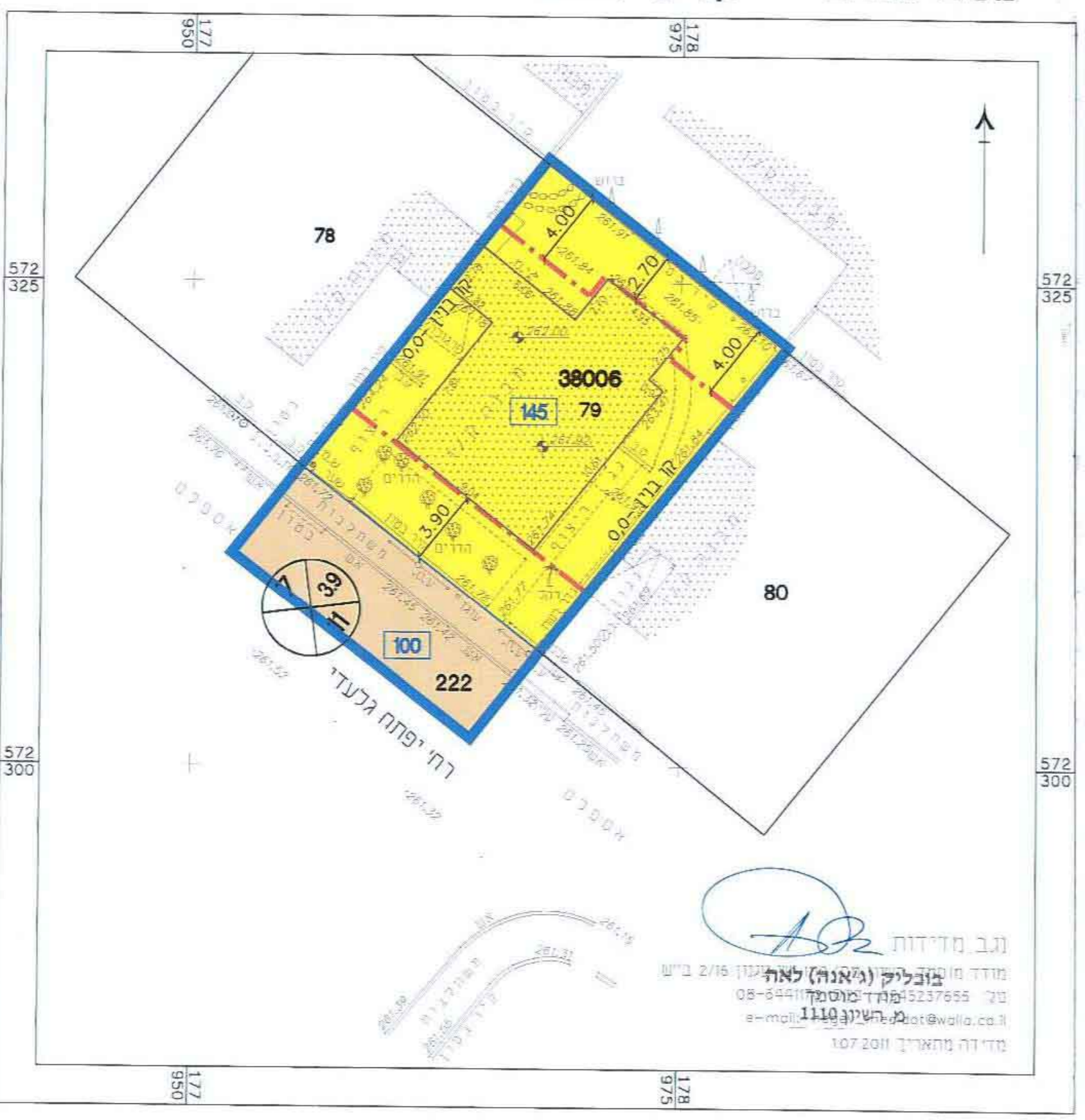

נגב מדידות
 מודד מ: (גיאנה) לאה
 טל: 08-5237555
 e-mail: g@wolf.co.il
 1110
 2013