

### תכנית מסי 2\03\214\35

מבנה צמוד קרקע במגרש 225 שכי שחמון רובע 6, אילת

תכנית מפורטת  
**תשריט**

לשכת התכנון והתשתיות  
משרד הערים-מחוז דרום  
01.09.2015  
נתקבל

איחוד וחלוקה	מסכות ראשית	אופי התכנית
ללא איחוד וחלוקה	ועדה מחוזית	תכנית שיתוף מכוחה להוציא רותרים

מחוז: דרום  
מרחב תכנון מקומי: אילת  
רשות מקומית: אילת  
שטח התכנית: 0.420 דונם  
קנה מידה: 1:250

#### גושים וחלקות בתכנית:

גוש	סוג הגוש	חלקות בשלמותן	חלקי חלקות
40129	מסדר	61	---

חוק התכנון והבניה, התשכ"ח-1965  
משרד הבניה - חוקי הדרום  
הועדה המחוזית להליכות ביטוח

לאשר את התכנית

התכנית לא נבדקה טענה אפשרית  
התכנית נבדקה טענה אפשרית

חזרתות מוסד התכנון:

חאריך

שלב: מילוי תנאים למתן תוקף מהדורה: 1 תאריך: אוגוסט 2015

#### שמות וזחיתמות:

מניח התכנית	חוק חזון 066366873
חשבונית	36/30
חשבונית	057-8882210
היום בפועל	

בעלי עניין בקרקע	מנהל מרקני ישראל
בעלים	קריית המושל, רח' החלווה 4 08-6263794 08-6263797
חוכר	ב"ש 84100, ת.ד. 68 066366873
חשבונית	36/30 057-8882210

עורך התכנית	איל מנצח אדריכלים איל לונאטי - ת.ד. 83782 ת.ד. 4077 אילת 08-6370861 08-6340269
מודד	מדידות אילת ודומה - מוניצקי וסלי מרח מושל ת.ד. 902 ת.ד. 200 אילת 08-6323124 08-6323122

### תרשים סביבה 1:25000

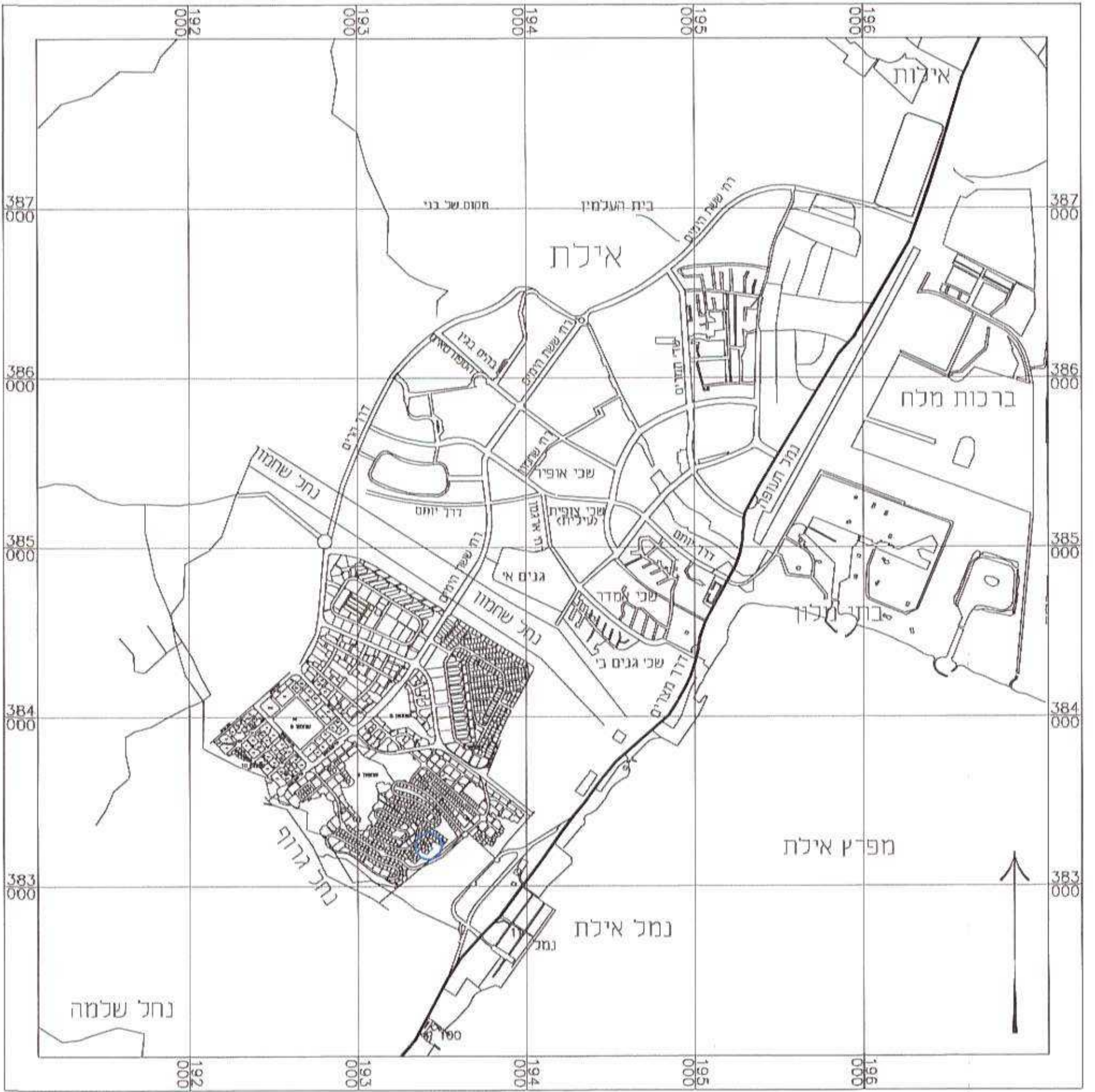

### תרשים סביבה קנ"מ 1:1000

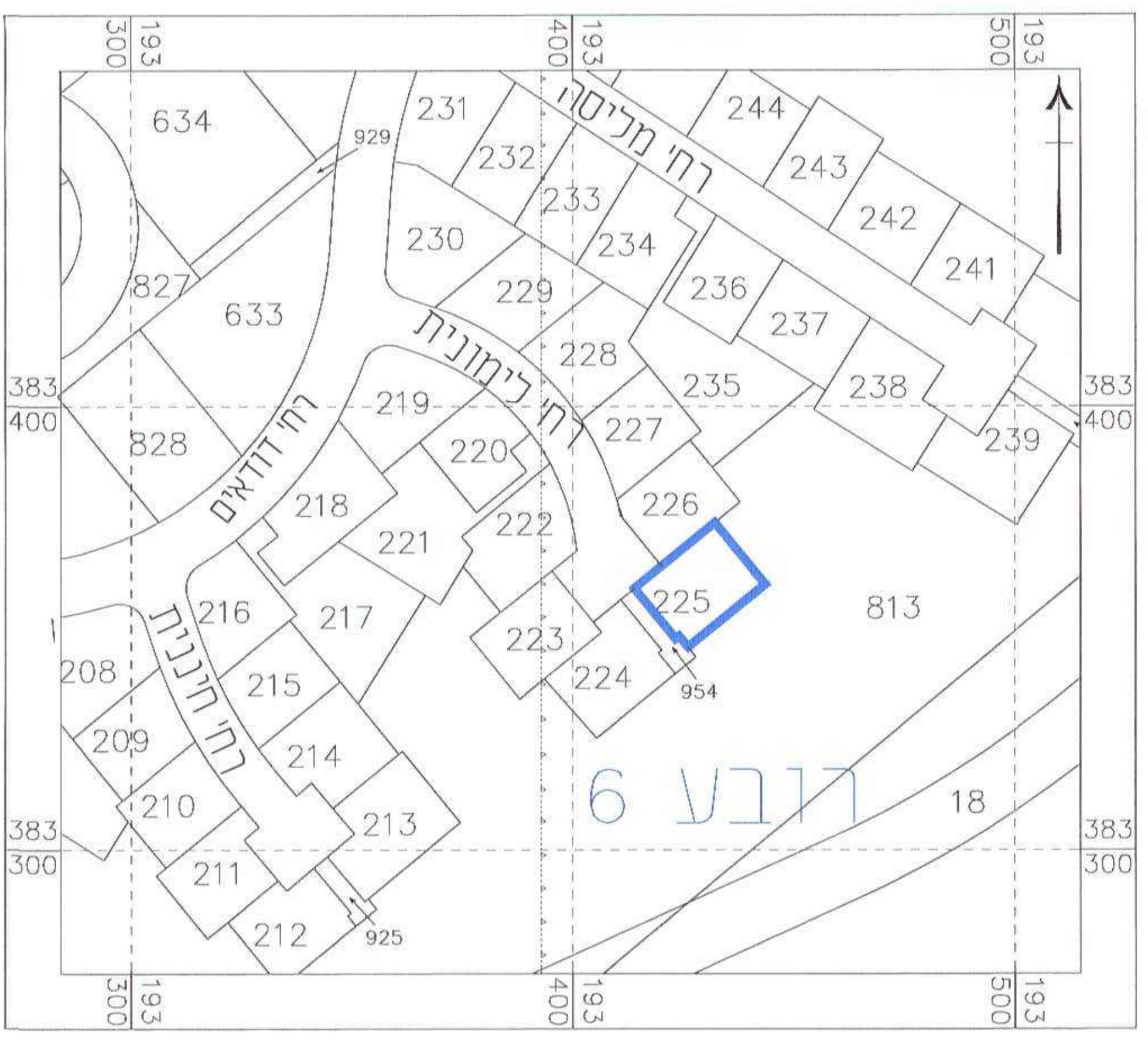

### מקרא מצב מוצע

- גבול תכנית לחצוזה
- מגורים א'
- גבול תא שטח
- מספר תא שטח
- לקו גבולות
- גבול מגבלות בניה
- גבול חלקה
- מס' חלקה
- גוש
- מספר הדרך
- קו בניין
- רוחב הדרך

### מצב מוצע קנ"מ 1:250

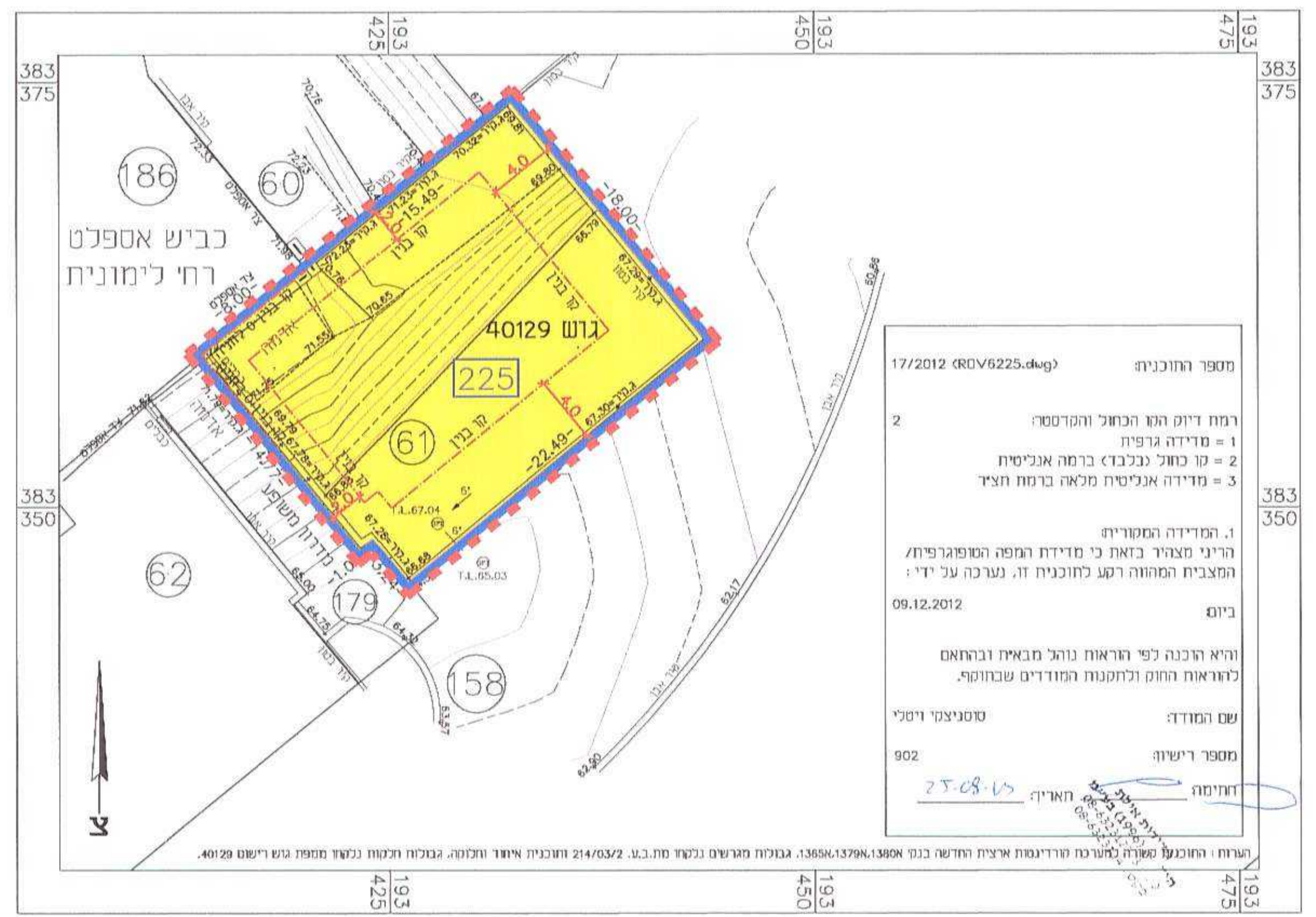

### מקרא מצב מאושר

- גבול תכנית
- אזור מגורים א'
- דרך מאושרת
- שביל
- שטח ציבורי פתוח
- קו בניין
- גבול תא שטח
- מס' תא שטח
- גבול חלקה
- מס' חלקה
- גוש
- מספר הדרך
- קו בניין
- רוחב הדרך

### מצב מאושר קנ"מ 1:250

