

תכנית מסי 17\03\1413\1
 מגרש 102, שכי' 14, רהט
תשריט

איחוד וחלוקה	סמכות ראשית	סוג התכנית	חיתום או הרשאות
ללא איחוד וחלוקה	ועדה מחוזית	תכנית מפורטת	תכנית שמכוחה ניתן להוציא ריתורים והרשאות

מחוז : מרחב תכנון מקומי : **רהט**
רשות מקומית : עיריית רהט
ישוב : רהט
שטח התכנית : 0.943 דונם
קנה מידה : 1 : 250

גושים וחלקות בתכנית:

גוש	סוג הגוש	חלקי הגוש	חלקות בשלמותן	חלקי חלקות
100231	מוטדר	חלק	43	95

חתימת מודד:

חותמות מוסד התכנון :

לשכת התכנון והנדסה
 משרד המגורים והנדסה
 21.08.2013
נתקבל

התכנית לא נקבעה טענה אישור הש"ר
 התכנית נקבעה טענה אישור הש"ר
 6.10.13
 תאריך: 15.08.13
שלב: מילוי הנאים למתן תוקף מהודרה: 1 : תאריך: 15.08.13

מצב מוצע ק.מ. 1:250

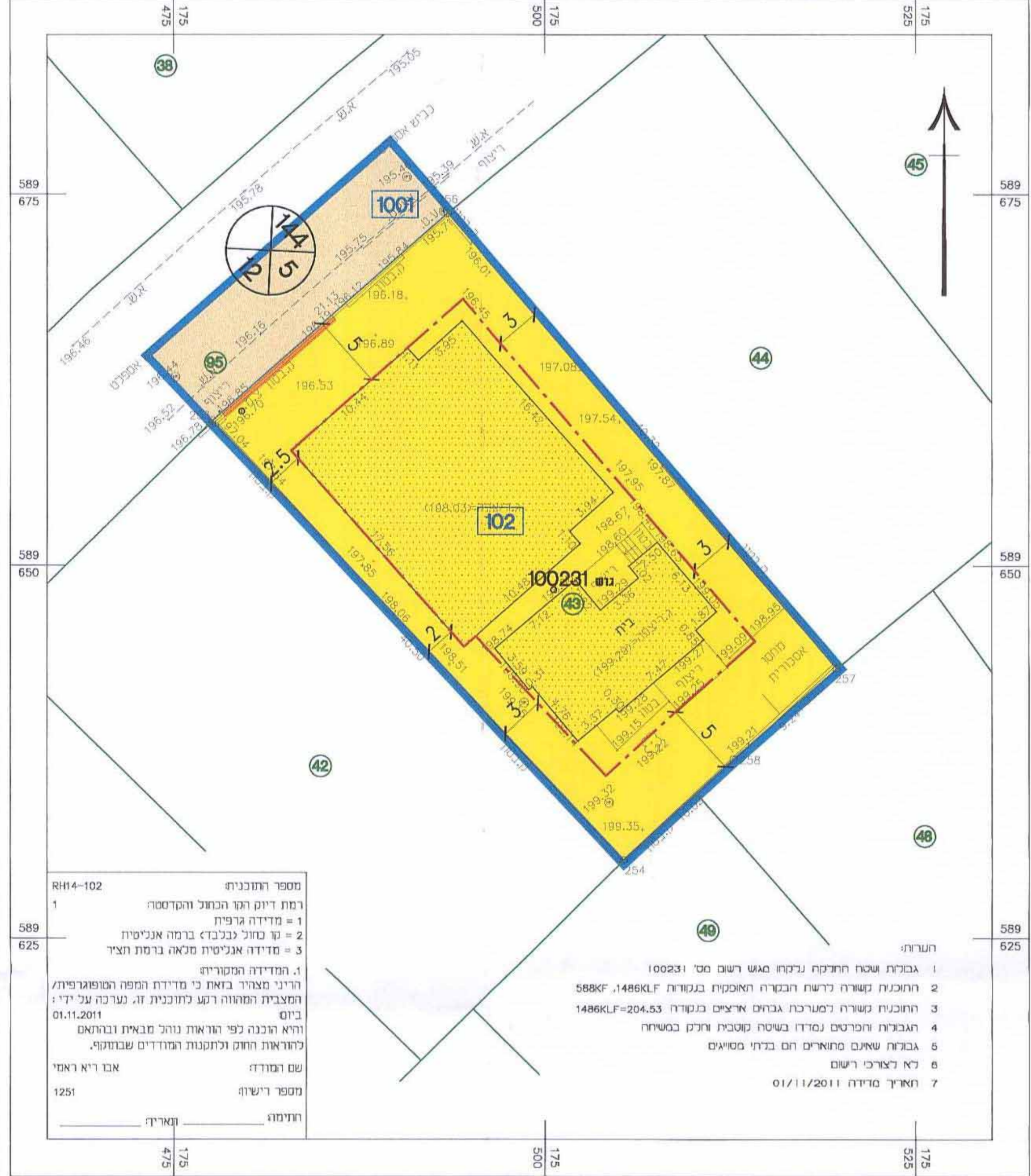

- מקרא מצב מוצע**
- גבול תכנית
 - מגורים א'
 - דרך מאושרת
 - קו בנין
 - גבול תא שטח ומספר
 - גבול חלקה ומספרה
 - מבנה קיים
 - קיר להריסה
 - מסי הדרך
 - קו בנין
 - רוחב הדרך

תרשים הסביבה הקרובה על רקע גושים וחלקות ק.מ. 1:2500



תרשים התמצאות כללית ק.מ. 1:50,000

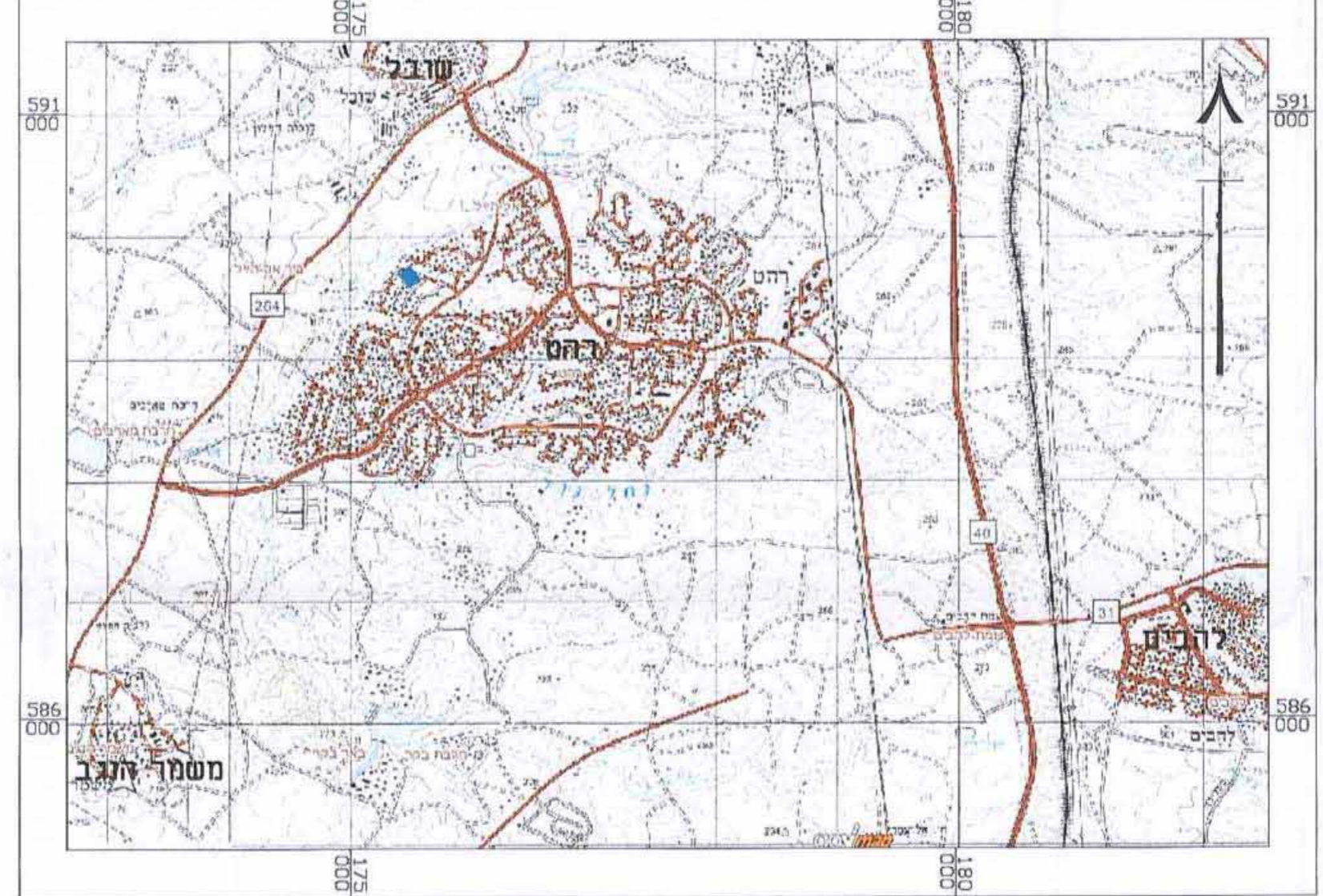

מצב מאושר ק.מ. 1:250

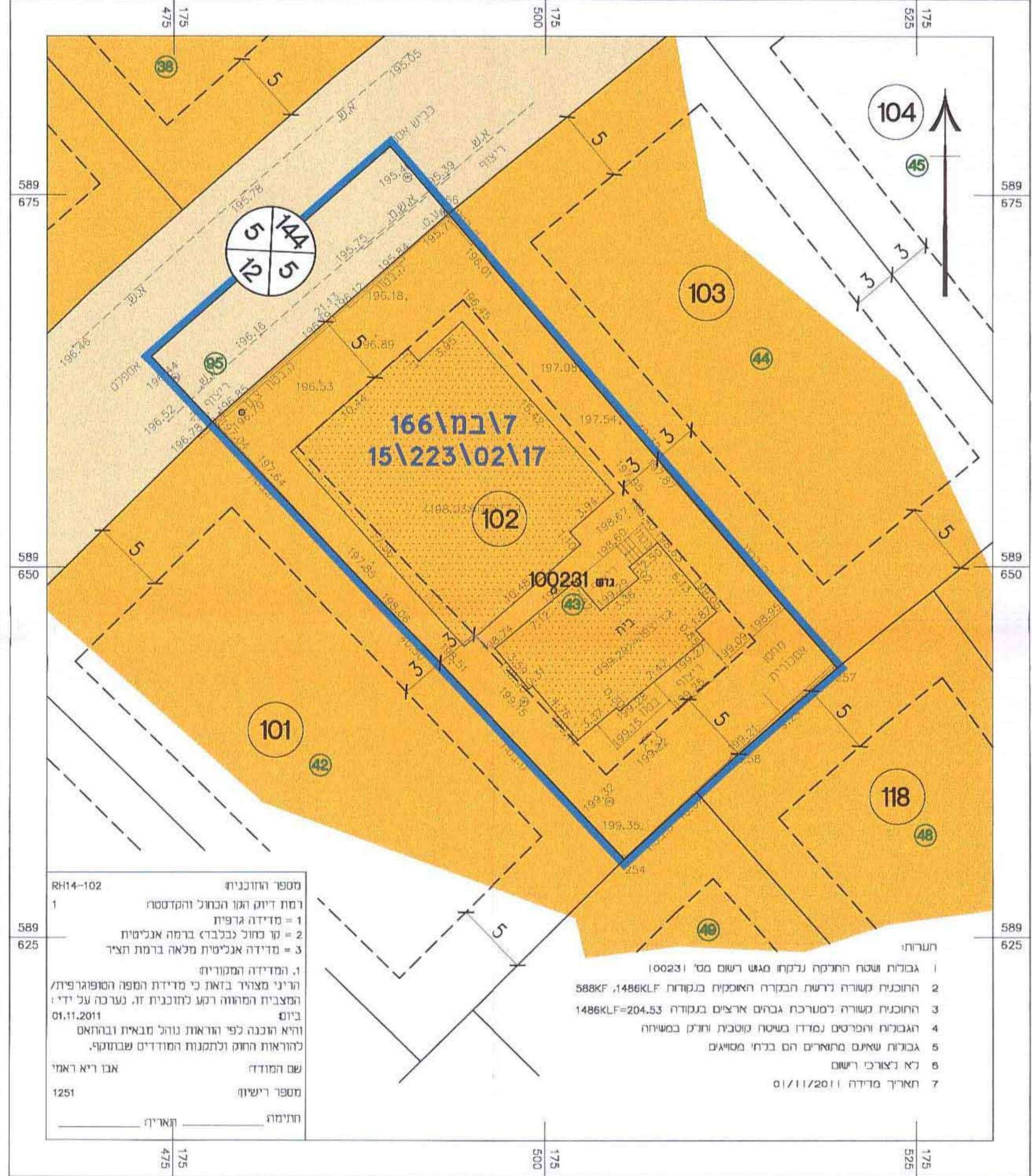

- מקרא מצב מאושר**
- גבול תכנית
 - (א)אזור מגורים א'
 - דרך מאושרת
 - קו בנין
 - מספר מגרש
 - מספר חלקה
 - מבנה קיים
 - מסי הדרך
 - קו בנין
 - רוחב הדרך
- (*) - יעוד קרקע אינו לפי מבאית

תרשים סביבה לפי תכני 166\במ\7 ק.מ. 1:5000



תרשים סביבה ק.מ. 1:10,000

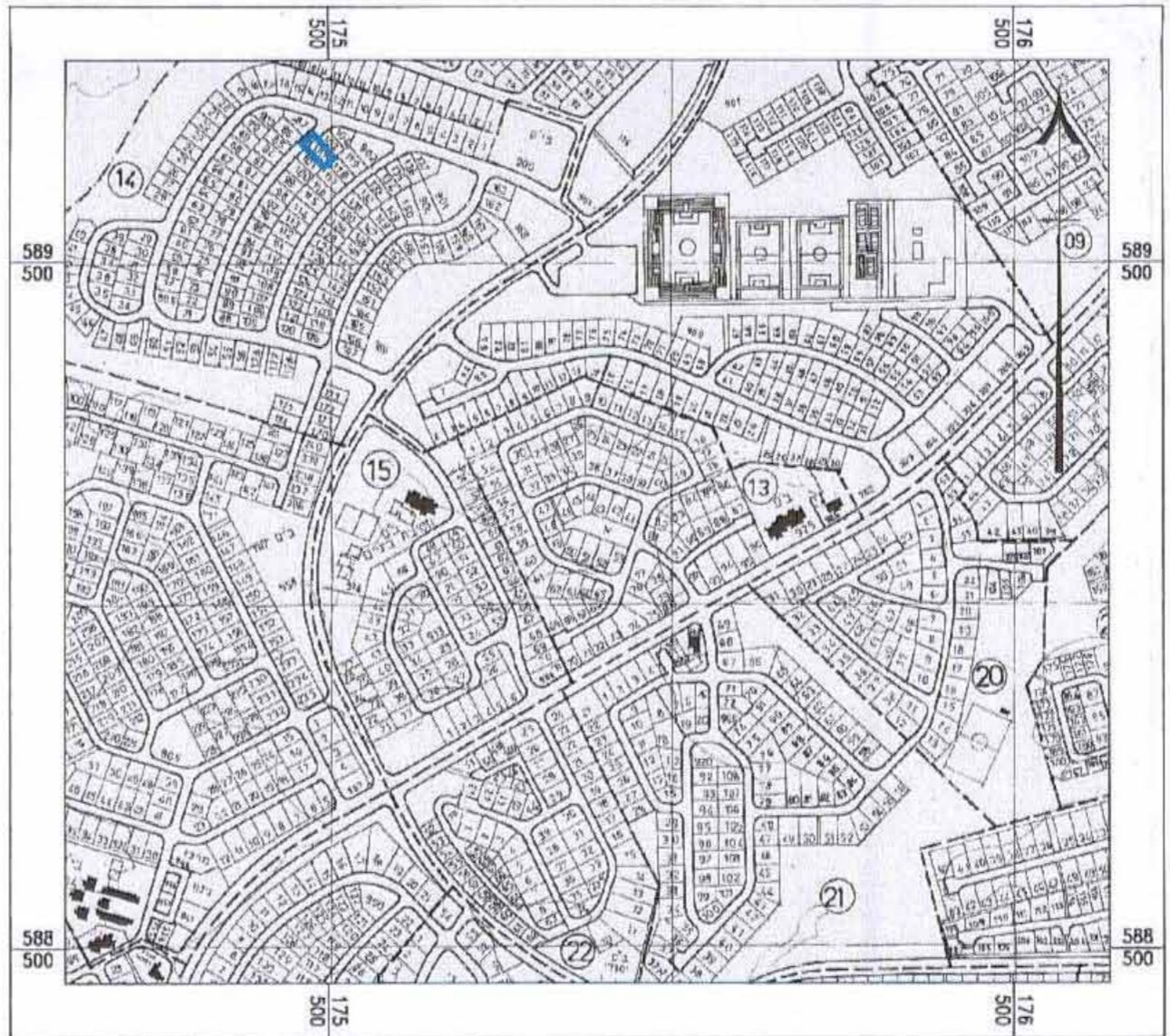

שמות וחותימות :

מגיש התכנית	מס': 313623886 ת.ד. נסאסרה סלאח מס': 58161281 ת.ד. נסאסרה אמנה	מס': 054-5821402
בעל עניין בקרקע	מס': 10491 אדר יוסף אבו ג'בר ר.מ. מס': 85357 ת.ד. 1040, רהט, מיקוד	מס': 052-2304493
עורך התכנית	מס': 10491 אדר יוסף אבו ג'בר ר.מ. מס': 85357 ת.ד. 1040, רהט, מיקוד	מס': 052-2304493
מודד	מס': 1251 חוזה הג'ב בע"מ מס': 28/37 ב"ש	מס': 08-6652099 / 08-6652088

הצהרת המודד

הריני מצהיר, בואת כי מידת המפה המופגרת פית המראה רגע לתוכנית זו, נערכה על ידי ביום 11/11/2011 והיא הוכנה לפי הוראות נוהל מבאית ובהתאם להוראות החוק ולתקנות המודדים שבחוק. דיוק המפה והמסמך מדידה אנליטי, תואם ברמת חצי כנוכל העו כנוכל.

18/8/2013
 חתום: מוסף רישיון
 חתום: מוסף רישיון