

תכנית מפורטת מס' 16/מק/2026
מבנה מגורים ברחוב דרור 18 להבים

שטח חקלאות	שטח מורשת	שטח תכנית	היתרים או הרשאות
0	0	0	תכנית מפורטת שנתית לתכנית שמותה ניתן להוציא והיתרים או הרשאות

מחזור נפרד:	דרום באר שבע
מרחב תכנון מקומי:	להבים
ישוב:	להבים
רשות מקומית:	להבים
שטח התכנית:	0.721 דונם
קנה מידה:	1:250
גוש:	100468
מספר גוש:	לא מוסדר
חלקת חקלאות:	-
חלקת מגורים:	-
חלקת בשמורת:	-
חלקת חקלאות:	-

הצהרת מודד

מספר רמ"מ	1184
מס' רישון	30013
חתימה	30.04.13

הר"מ מצהיר בזאת כי מידת המפה המופגרת מהותו רקע תכנית זו, נערכה ע"י ב"מ 22.12.12 והיא הוכנה לפי הוראות נוהל מביאת בהחלט לרשות ולתקנות הורדדים שבמסגרת דיוע המו הכוזול והמסטר מידה אלויות מלאה ברמה תציר הכולל קו כחול

בכרייה רמ"מ
מס' רישון 1184
חתימה 30.04.13

שם המודד
חזמת מוסד התכנון:
חתימה 24.12.12
מס' רישון 19.03
חתימה 30.04.13

שלב: הרגשה
תאריך: 10.01.12
מחזור: 3

שמות וחותמות:

מניח התכנית	רמ"מ דרור 18 להבים 10522743724
חזכרים	מנהל מטרמיני ישראל 28.12.12
עורך התכנית	רשות 7 שומר 0544911072
מודד	בכרייה רמ"מ (רשון 1184) מניח מודד מספר 1184 060-3399033

תרשים התמצאות על רקע תכנית מתאר להבים 16/202\101\5

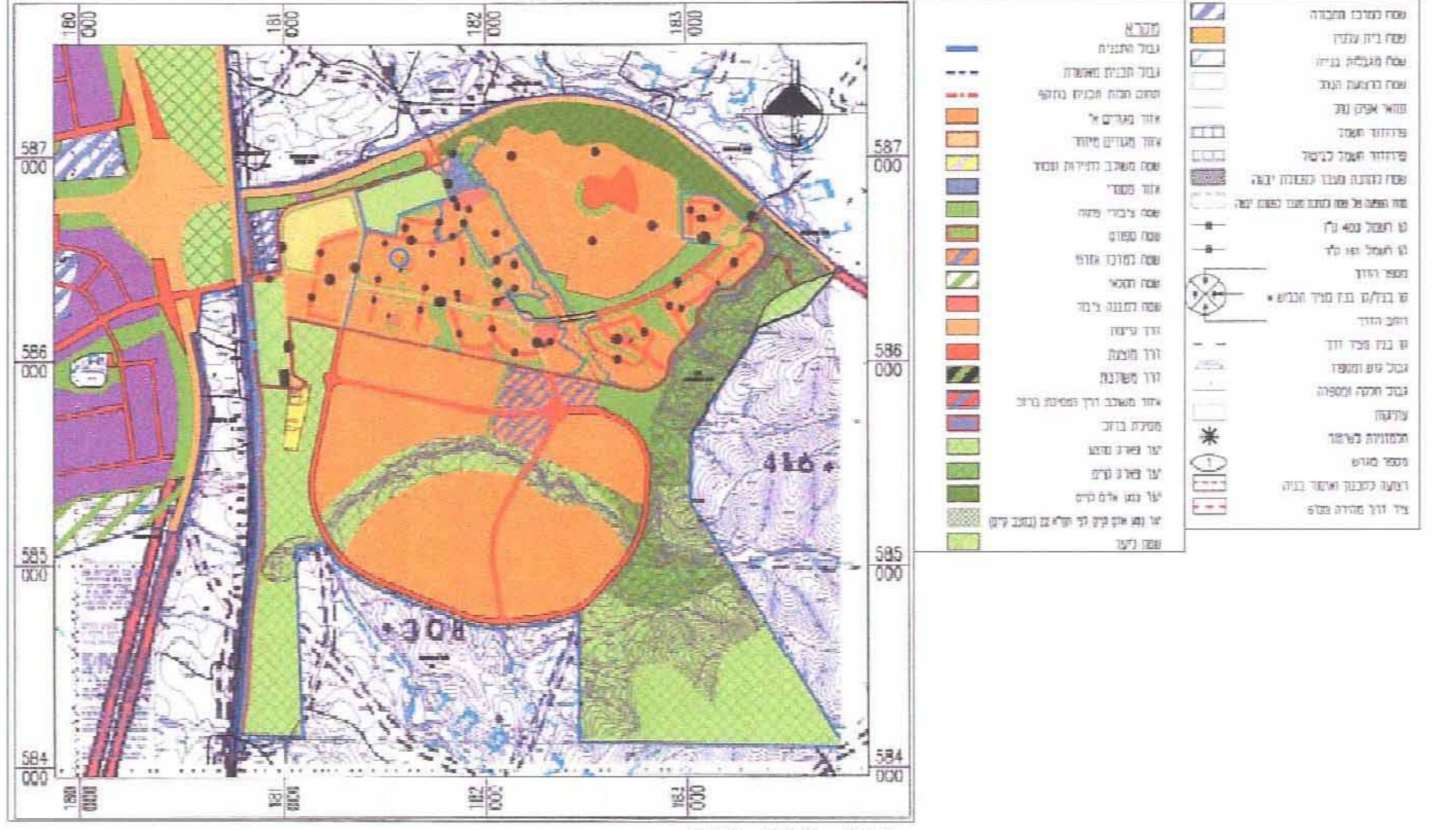

ק.מ. 1:20,000

תרשים סביבה קרובה ק.מ. 1:2500



מקרא מצב מאושר

- גבול התכנית
- * מגורים א
- שטח צבורי פתוח
- דרך משולבת
- מבנה קיים
- מספר גוש 00000
- מספר חלקה
- קו בניין
- מספר מגרש 1368
- מספר הדרך
- קו בניין
- רוחב הדרך
- * ייעוד שאינו על פי מבאת

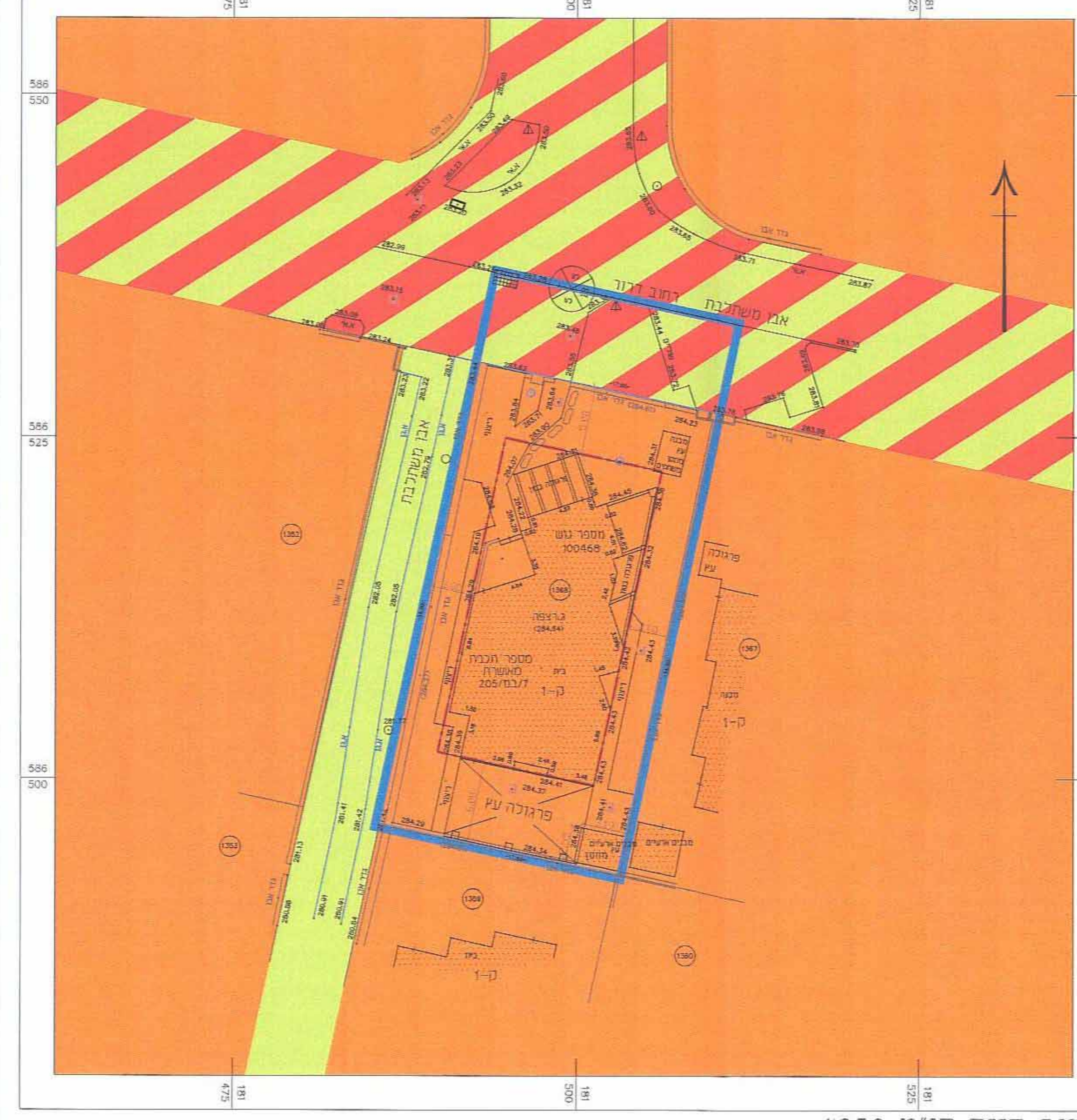

מצב קיים קנ"מ 1:250

מקרא מצב מוצע

- גבול התכנית
- מגורים א
- דרך משולבת
- מבנה קיים
- מספר גוש 400547
- מספר חלקה 1368
- קו בניין
- גבול תא שטח ומספרו 1368
- גבול גוש
- מספר הדרך
- קו בניין
- רוחב הדרך



מצב מוצע קנ"מ 1:250

הערות:
1. גבולות המגרש בתחום רחוב 7/במ/305
2. המידות הנשירות אינן סופיות בנוסחיה 44320/4720
3. הבהרים מתבססים על נוסחה 274.928/44720

מנהל מטרמיני ישראל
מס' רישון 19.03
חתימה 30.04.13