

תכנית מס' 5\03\206\75

**מגורים במגרש מס' 147B
ברחי רחל אמנו 65,
נתקבל שכי נווה מנחם, באר שבע**

לשכת התכנון המחוזית
משרד הנגים-מחוז דרום
11.07.2013

איחוד וחלוקה	סמכות ראשית	סוג התכנית	היתרים או הרשאות
ללא איחוד וחלוקה	ועדה מחוזית	תכנית מפורטת	תכנית שניתן מכוחה להוציא היתרים או הרשאות

מחוז : דרום
מרחב תכנון מקומי : באר שבע
רשות מקומית : באר שבע
ישוב : באר שבע

חוק התכנון והבניה, התשכ"ח - 1968
מש"ד הפנים - מחוז הדרום
הועדה המחוזית לתכנון ובניה
משרד הנגים-מחוז דרום

שטח התכנית : 0.412 ד' א'
קנה מידה : 1 : 250

התכנית לא נתבעה טענה אישור הש"ר
התכנית נתבעה טענה אישור הש"ר
תאריך: 10.07.13
מספר: 6499

גושים וחלקות בתכנית:

גושים		חלקות	
מספר גוש	סוג גוש	חלקות בשלמותן	חלקי חלקות
100215	מוסדר	49	65

שלב : מיזוי תנאים למתן תוקף מחזורי : 1
תאריך : 26.06.2013

חותמות מוסדות התכנון :

שמות וזהויות :

תאריך	זהות	שם ומספר תאגיד \ מס רשות מקומית	מספר זהות	שם פרטי ומשפחה	מגיש התכנית	בעל בעל עניין בקרקע	עורך התכנית	מודד
10.7.13	[Signature]	רשות מקומית	013037957	קורן יוסי	מגיש התכנית	בעל	נעליה ליפובצק	נעליה ליפובצק
10.7.13	[Signature]	מנהל מקרקעי ישראל	013037957	קורן יוסי	מגיש התכנית	חוזר	נעליה ליפובצק	נעליה ליפובצק
01.07.13	[Signature]	מנהל מקרקעי ישראל	312988298	נעליה ליפובצק	עורך התכנית		נעליה ליפובצק	נעליה ליפובצק
08.07.13	[Signature]	מנהל מקרקעי ישראל	311642979	גב מדידות	מודד		בובליה ג'אנה	בובליה ג'אנה

הצהרת המודד :

הריני מצהיר בואת כי מדידת המפה המפורטת/המצומצמת/המחוזית/המחוזית/המחוזית/המחוזית, נערכה על ידי ביום: 21.08.11 והיא נכונה לפי הוראות שולח מדידת ובראשן להוראות החוק ולתקנות המודדים שבחוק. דיוק המדידה והמדידה נעשה כחול (בלבד) ברמה אנגליטית/מדידה אנגליטית מלאה ברמת הציר (כולל הגו והכחול).
בובליה ג'אנה
מספר רישון: 1110
שם המודד: ג'אנה
בובליה ג'אנה
מספר רישון: 1110
תאריך: 08.07.13

תרשים סביבה קנ"מ 1:10000

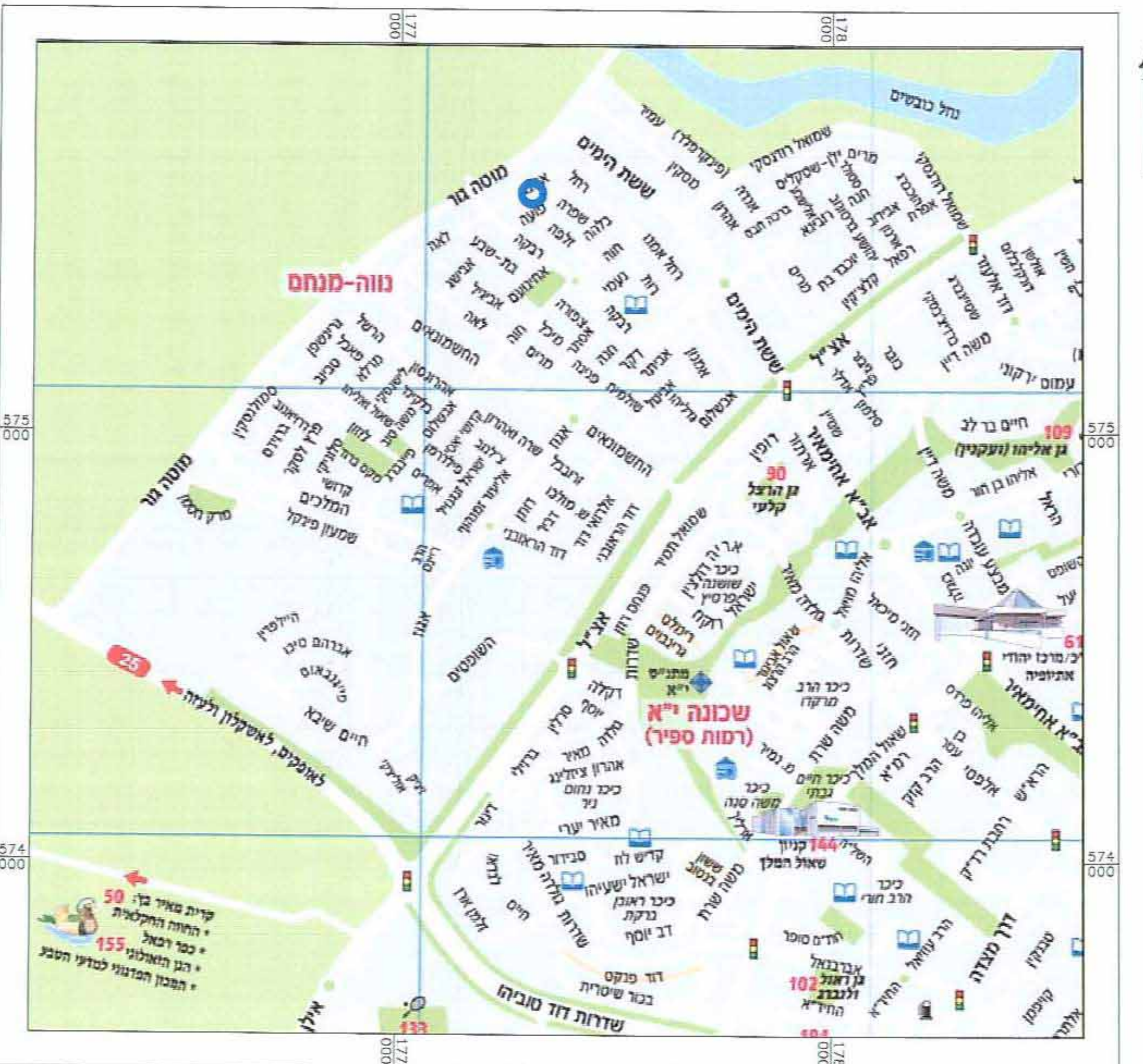

תרשים סביבה קרובה קנ"מ 1:2500

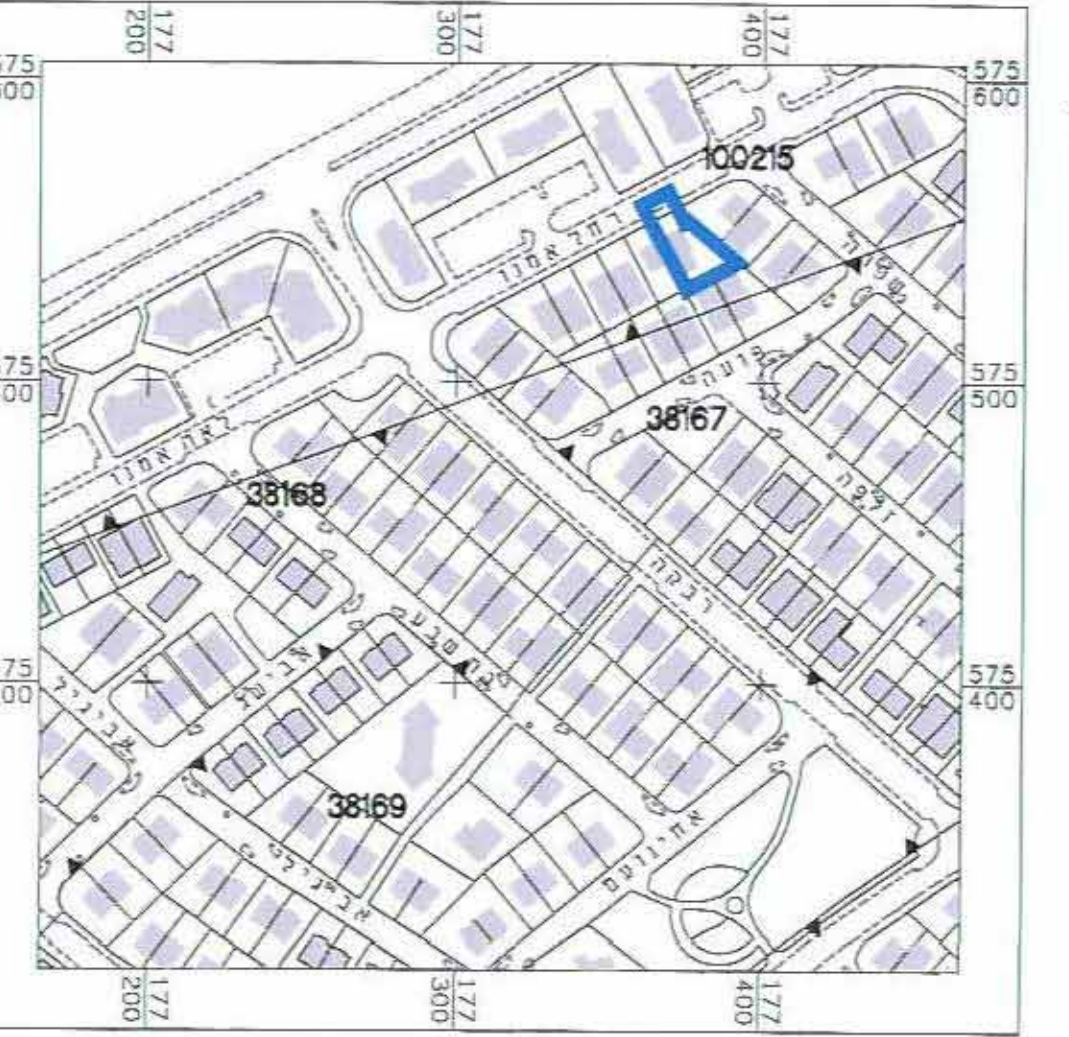

מקרא מצב מאושר

- גבול התכנית
- - - - גבול התכנית תקפה או מאושרת
- אזור מגורים א' (*) יעד שאינו לפי מבואה
- דרך מוצעת
- דרך משולבת
- אזור מגורים ב' (**) יעד שאינו לפי מבואה
- מבנה קיים
- 00 מספר הדרך
- 00 קו בניין
- 00 רוחב הדרך
- 49 גבול ומס' חלקה
- 100215 מס' גוש
- ↑ גבול גוש
- 147B מס' וגבול מגרש

מצב מאושר קנ"מ 1:250

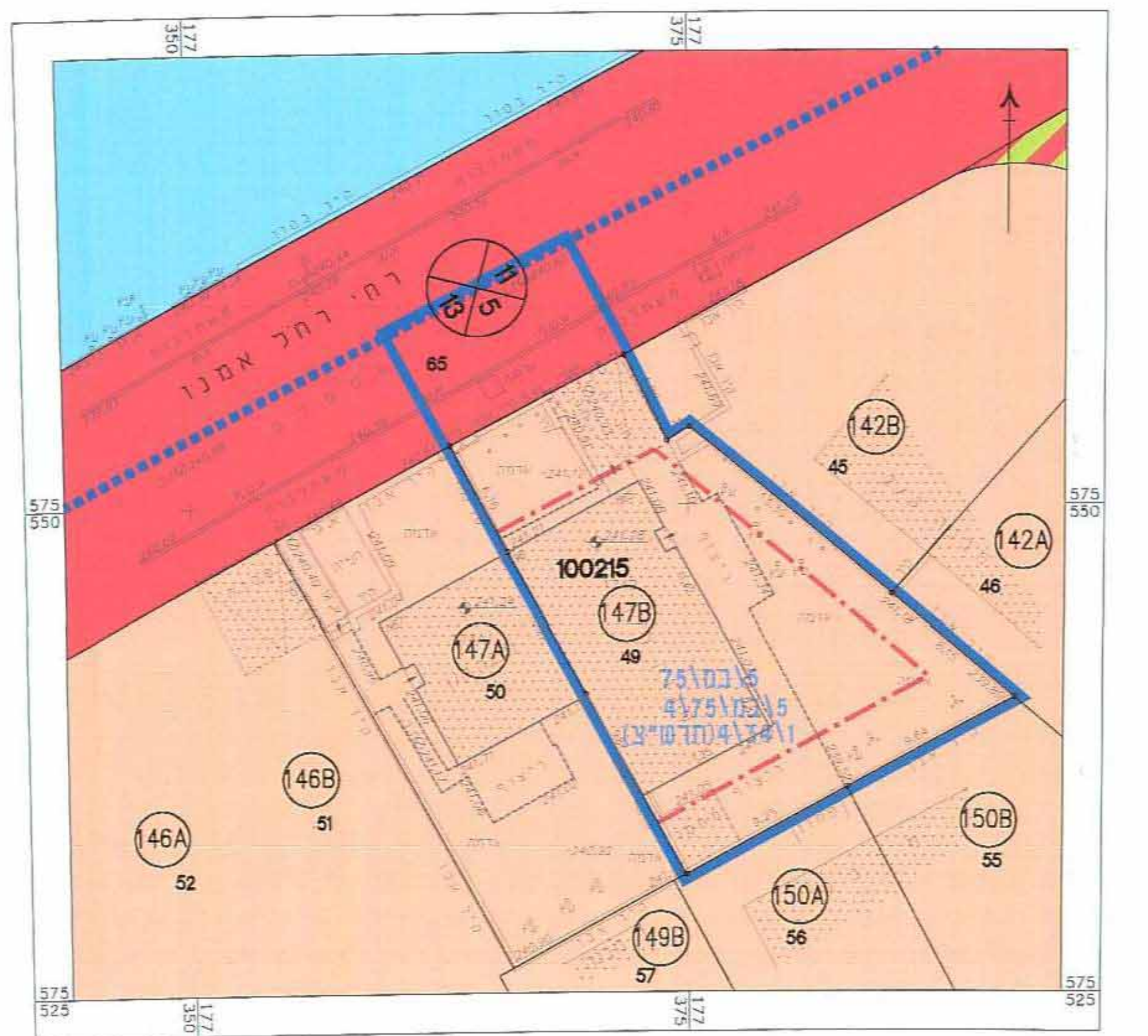

מקרא מצב מוצע

- גבול התכנית
- קו בנין
- מגורים א'
- דרך מאושרת
- 147B גבול תא שטח ומספרו
- מבנה קיים
- מבנה להריסה
- 00 מספר הדרך
- 00 קו בניין
- 00 רוחב הדרך
- 49 גבול ומס' חלקה
- 100215 מס' גוש
- ↑ גבול גוש

מצב מוצע קנ"מ 1:250

