

מקרא מצב מוצע

- גבול תכנית
- מגורים א'
- קו בנין
- גבול תא שטח
- מספר תא שטח
- מספר גוש
- גבול חלקה
- מס' חלקה

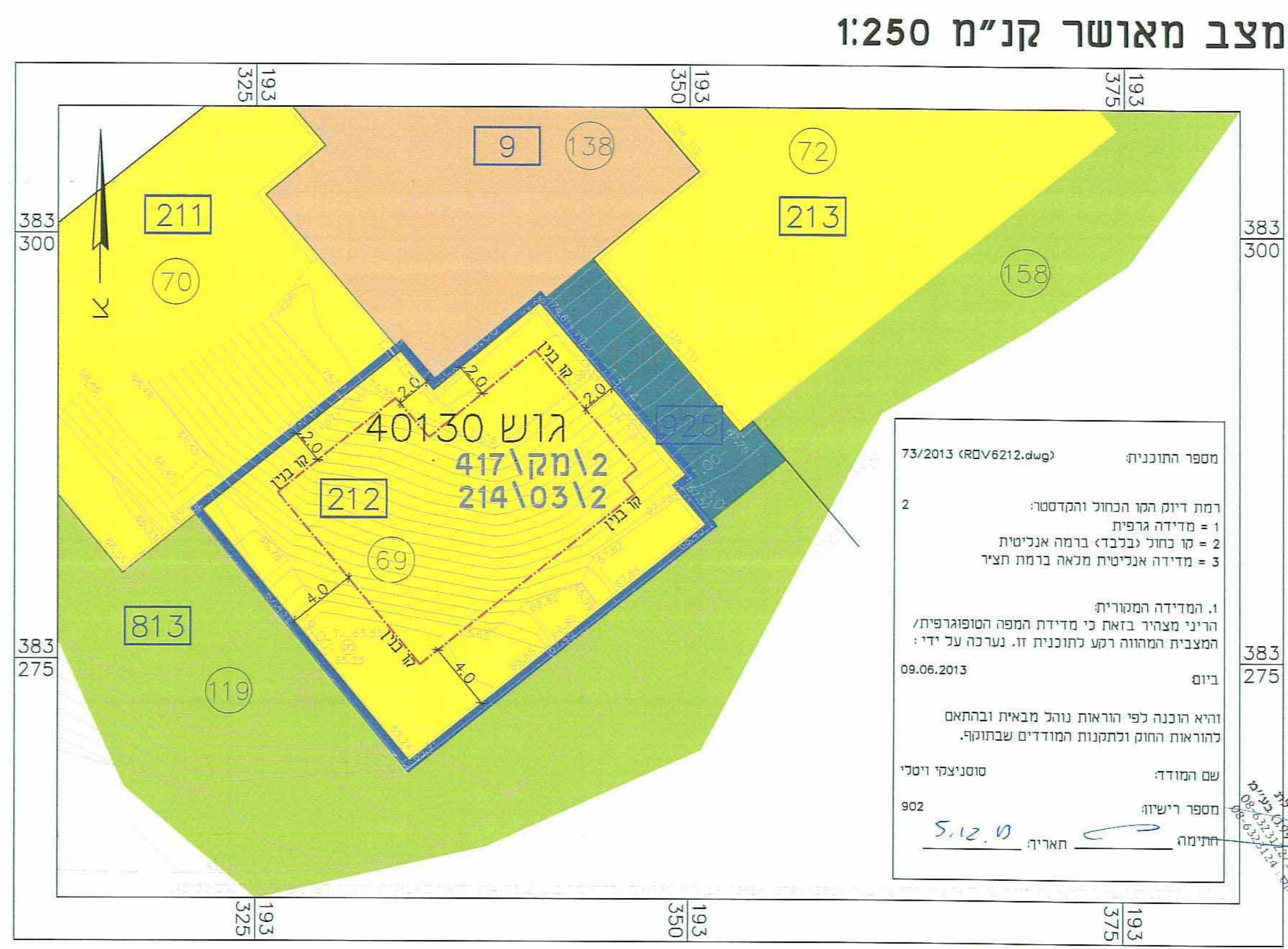

מקרא מצב מאושר

- גבול תוכנית
- קו בנין
- מגורים א'
- דרך מאושרת
- שביד
- שטח ציבורי פתוח
- גבול תא שטח
- מספר תא שטח
- מספר גוש
- גבול חלקה
- מס' חלקה
- מספר גוש
- רחוב הדרך
- קו בניין
- רחוב הדרך

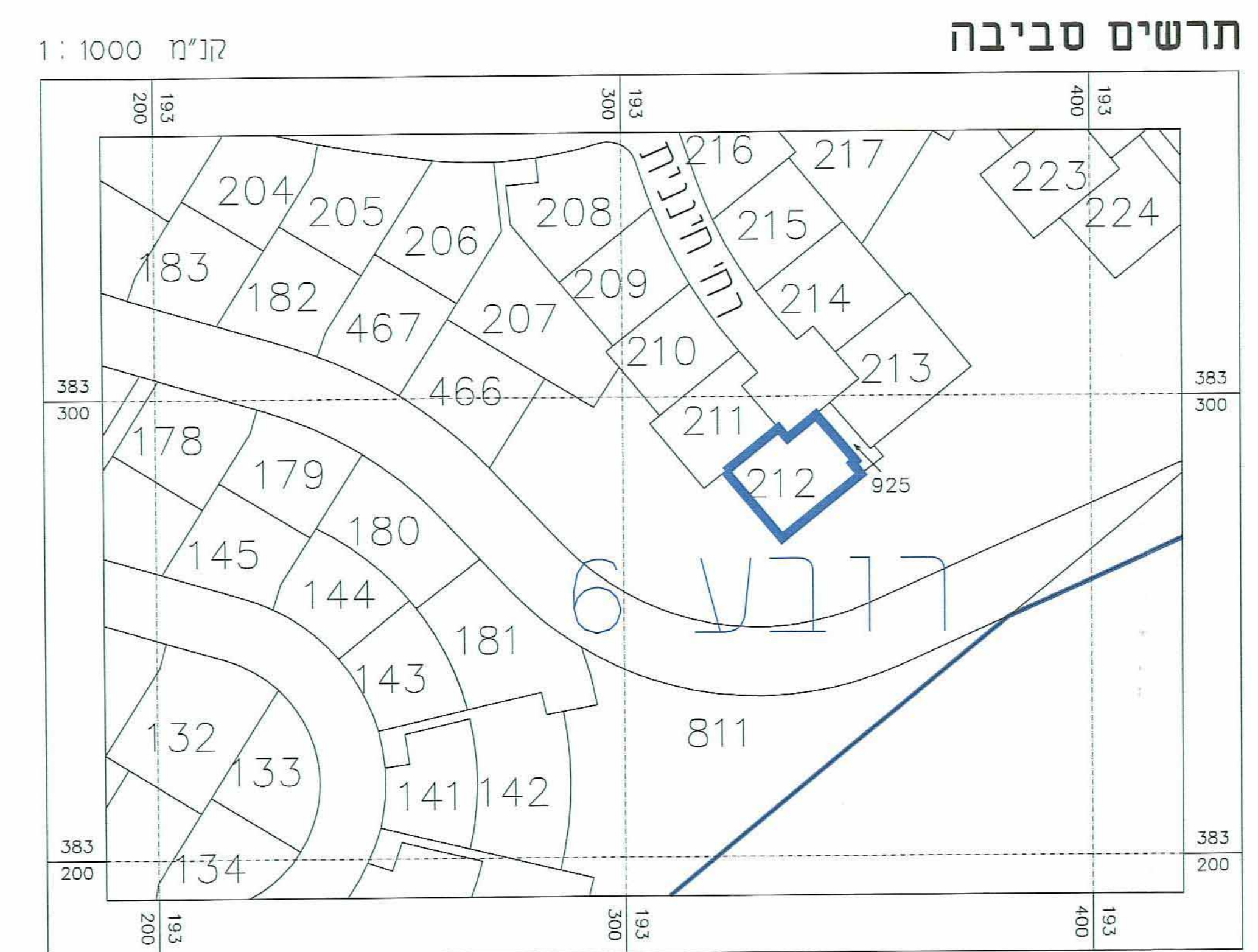

תכנית מסי 44\214\03\2

מבנה במגרש 212 שכי שחמון רובע 6, אילת

תכנית מפורטת
תשריט

קשרת התכנון הפורמלי
 משרד המכשירים-מחוז דרום
 22.12.2013
 נתקבל

איחוד וחלוקה	סמכות ראשית	אופי התכנית
ללא איחוד וחלוקה	ועדה מחוזית	תכנית שניתן מכוזה להוציא היתרים

מחוז: מרחב תכנון מקומי
דרום: אילת
רשות מקומית: אילת
שטח התכנית: 0.408 ד'
קנה מידה: 1:250

גושים וחלקות בתכנית:

גוש	סוג חנוש	חלקות בשלמותן	חלקי חלקות
40130	מוסדר	69	

חותמות מוסד התכנון:

שלב: מילוי תנאים למתן חוקף מהדורה: 1 תאריך: דצמבר 2013

שמות וזחיתמות:

מניש התכנית	שם	ת.ד.	טל.
	דניו מכלוף	089447829	
	יעקובים ו אילת	052-8883135	

בעלי עניין בקרקע	שם	ת.ד.	טל.
בעלים	מנהל מרקעי ישראל		
	קרית רומשלה, רח' התמוזה 4	08-6263794	08-6263797
זוכר	ביש 84100 ת.ד. 68	089447829	
	דניו מכלוף	089447829	
	יעקובים ו אילת	052-8883135	

עורך התכנית

שם	ת.ד.	טל.
איל קלאר אדריכלים	83782	08-6340269
איל קלאר - מר. 83782	4077	08-6370861
איל קלאר	4077	08-6340269
איל קלאר	4077	08-6370861

מודד

שם	ת.ד.	טל.
סוסניצקי ויטלי	902	08-6323122
מדי מוסטר פו.	902	08-6323124