

# מצב מוצע קנ"מ 1:250

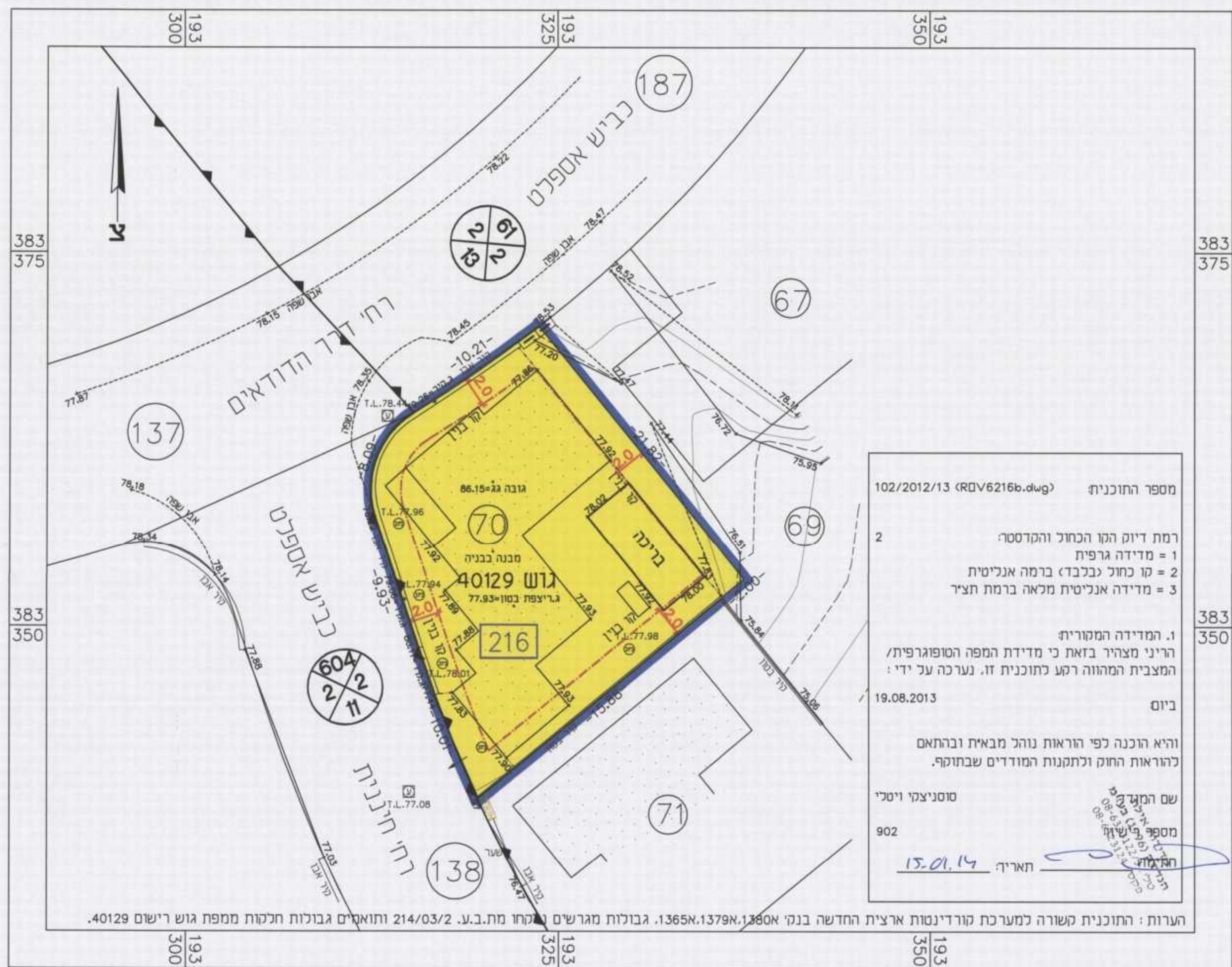

מספר התוכנית: 102/2012/13 (RD\6216b.dwg)  
 רמת דיוק הנו הכחול והקדסטר: 1 = מדידה גרפית, 2 = מו כחול נכלבדו ברמה אנליטית, 3 = מדידה אנליטית מלאה ברמת תציר  
 1. המדידה המקורית: הריני מצהיר בזאת כי מדידת המפה הסופוגרפית/המצבית המהווה רשע לתוכנית זו, נערכה על ידי: 19.08.2013  
 ביום: והיא הכנה לפי הוראות נוהל מבאית ובהתאם להוראות החוק ולתקנות המודדים שבתוקף.  
 שם המודד: סוסיצקו ויטלי  
 מספר רישוי: 902  
 תאריך: 15.01.14

- ### מקרא מצב מוצע
- גבול תכנית
  - מגורים א'
  - גבול תא שטח
  - מספר תא שטח
  - קו בנין
  - גבול חלקה
  - מס' חלקה
  - גוש
  - קו גבול גוש
  - רוטה

# תרשים סביבה 1 : 25000

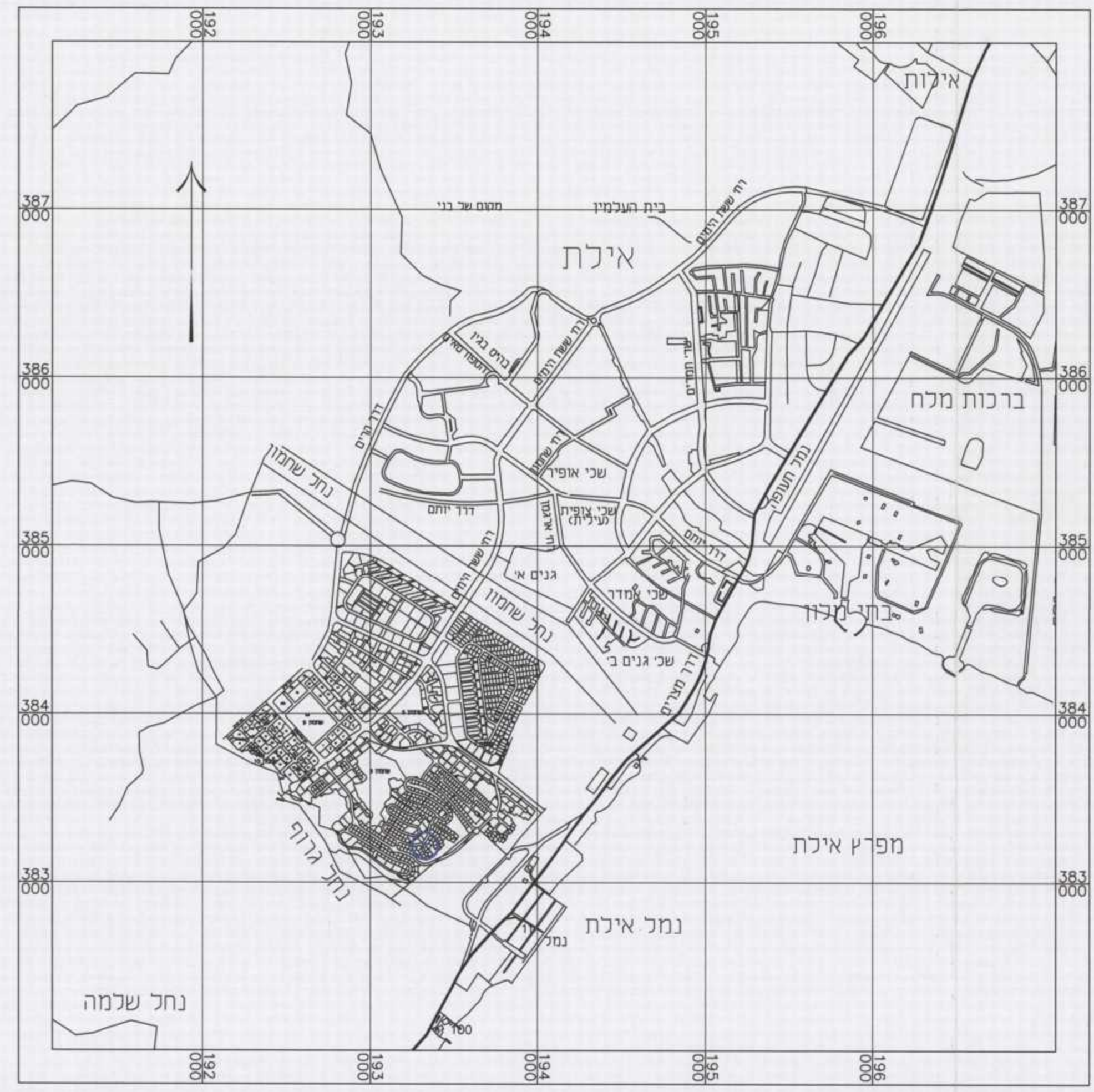

# תכנית מס' 52\214\03\2

מבנה צמוד קרקע במגרש 216 שכי שחמון רובע 6, אילת  
 תכנית מפורטת  
 תשרי

איחוד וחלוקה	סמכות ראשית	אופי התכנית
ללא איחוד וחלוקה	ועדה מחוזית	תכנית שמכוחה ניתן להוציא הרחבים ו/או הרשאות.

מחוז: דרום  
 מרחב תכנון מקומי: אילת  
 רשות מקומית: אילת  
 שטח התכנית: 0.431 דונם  
 קנה מידה: 1 : 250

גוש	סוג הגוש	חלקות בשלמותן	חלקי חלקות
40129	מוסדר	70	--

### גושים וחלקות בתכנית:

גוש	סוג הגוש	חלקות בשלמותן	חלקי חלקות
40129	מוסדר	70	--

### חותמות מוסד התכנון:

חוק התכנון והבניה, התשכ"ח - 1965  
 משרד הפנים - מחוז הדרום  
 הועדה המחוזית לתכנון ולבניה  
 לאשר את התכנית  
 התכנית לא נקבעה טענה או שטר  
 התכנית נקבעה טענה או שטר  
 תאריך: 15.01.14

# מצב מאושר קנ"מ 1:250

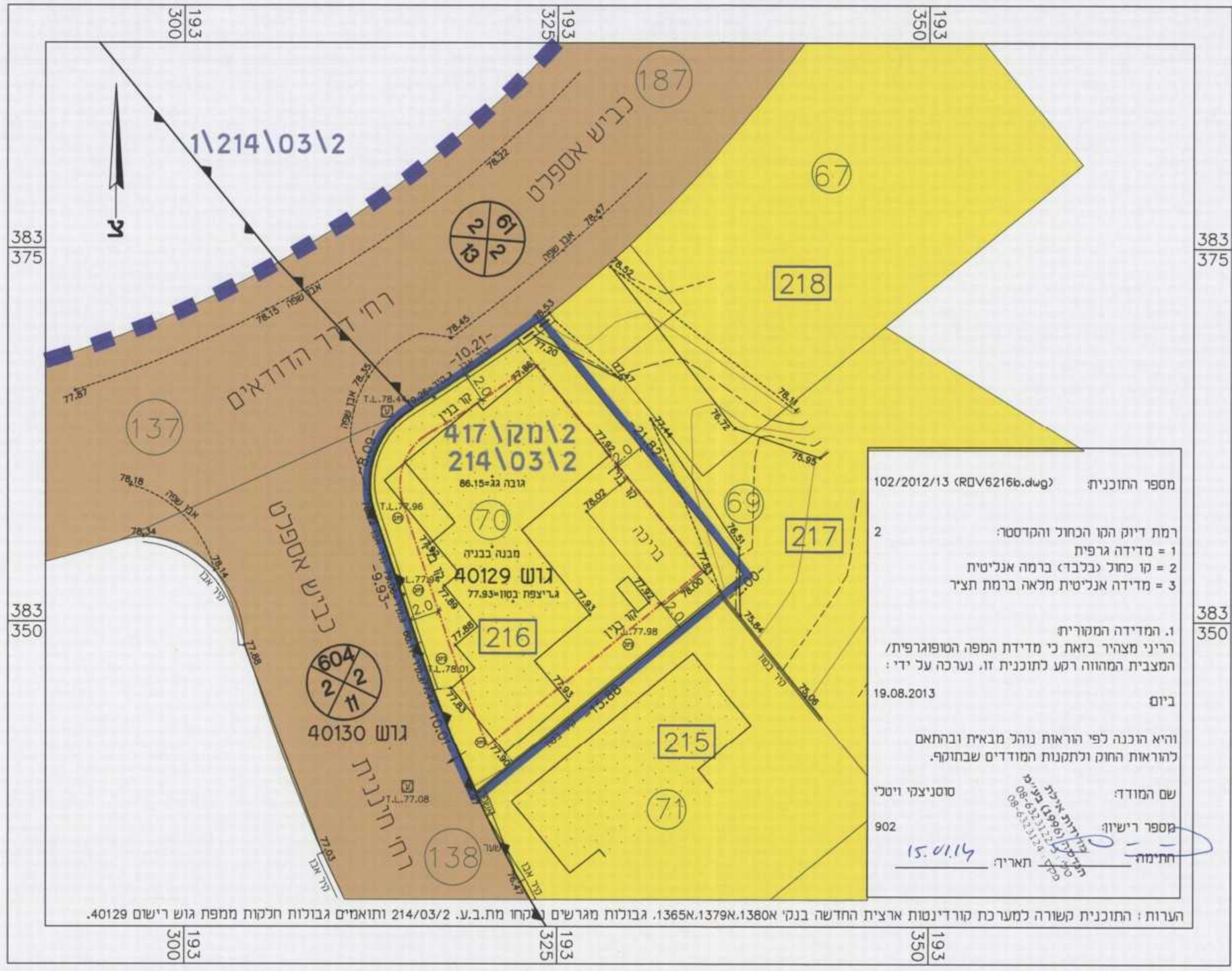

מספר התוכנית: 102/2012/13 (RD\6216b.dwg)  
 רמת דיוק הנו הכחול והקדסטר: 1 = מדידה גרפית, 2 = מו כחול נכלבדו ברמה אנליטית, 3 = מדידה אנליטית מלאה ברמת תציר  
 1. המדידה המקורית: הריני מצהיר בזאת כי מדידת המפה הסופוגרפית/המצבית המהווה רשע לתוכנית זו, נערכה על ידי: 19.08.2013  
 ביום: והיא הכנה לפי הוראות נוהל מבאית ובהתאם להוראות החוק ולתקנות המודדים שבתוקף.  
 שם המודד: סוסיצקו ויטלי  
 מספר רישוי: 902  
 תאריך: 15.01.14

- ### מקרא מצב מאושר
- גבול תכנית
  - אזור מגורים א'
  - דרך מאושרת
  - קו בנין
  - גבול תא שטח
  - מס' תא שטח
  - גבול תכנית מאושרת
  - גבול חלקה
  - מס' חלקה
  - גוש
  - קו גבול גוש
  - מספר הדרך
  - קו בנין
  - רוחב הדרך

# תרשים סביבה קנ"מ 1 : 1000

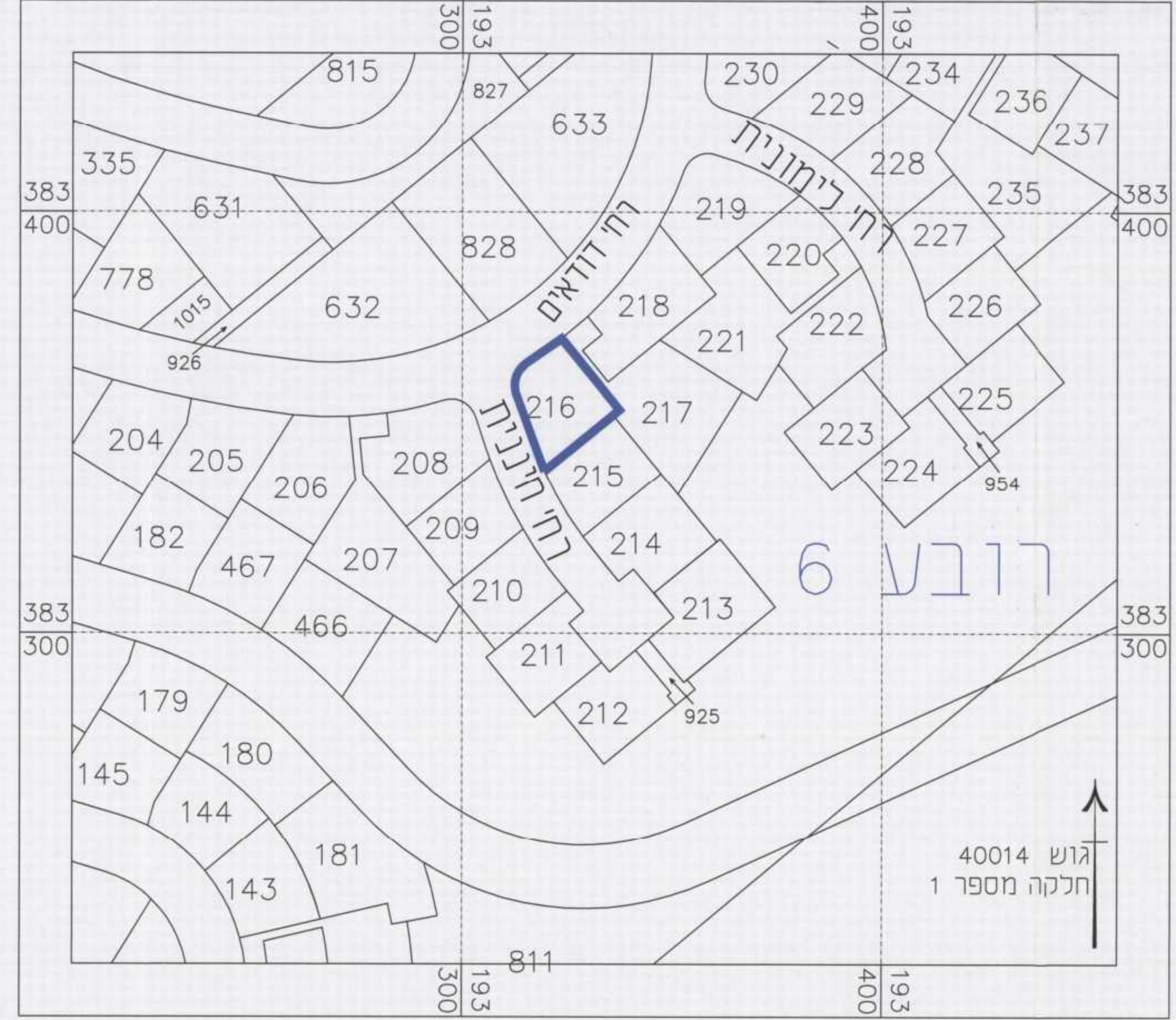

שלב: מילוי תנאים לתוקף מהדורה: 1 תאריך: ינואר 2014

### שמות וחתימות:

מניש התכנית	שם	תפקיד
שורת דוד	069564656	מנהל
משעול אבאולית סו	0502803348	דואל

חיוס בפועל	שם	תפקיד

בעלי עניין בקרקע	שם	תפקיד
שורת דוד	069564656	מנהל
משעול אבאולית סו	0502803348	דואל
בנישה אברום	057883076	מנהל
שורת דוד	069564656	מנהל
שורת מירב	058443179	מנהל

עורך התכנית	שם	תפקיד
איל קנאט - מ.ר. 83782		מנהל
איל קנאט - מ.ר. 83782		מנהל
איל קנאט - מ.ר. 83782		מנהל

מודד	שם	תפקיד
מדידות אילת הנדסה - סוסיצקו ויטלי		מנהל
מדידות אילת הנדסה - סוסיצקו ויטלי		מנהל
מדידות אילת הנדסה - סוסיצקו ויטלי		מנהל