

מקרא מצב מוצע

- גבול תכנית
- מגורים א'
- גבול תא שטוח
- מספר תא שטוח
- גוש
- קו בנין
- גבול חלקה
- מס' חלקה
- רוטטה
- מספר הדרך
- קו בניין
- רוחב הדרך

מצב מאושר קנ"מ 1:250

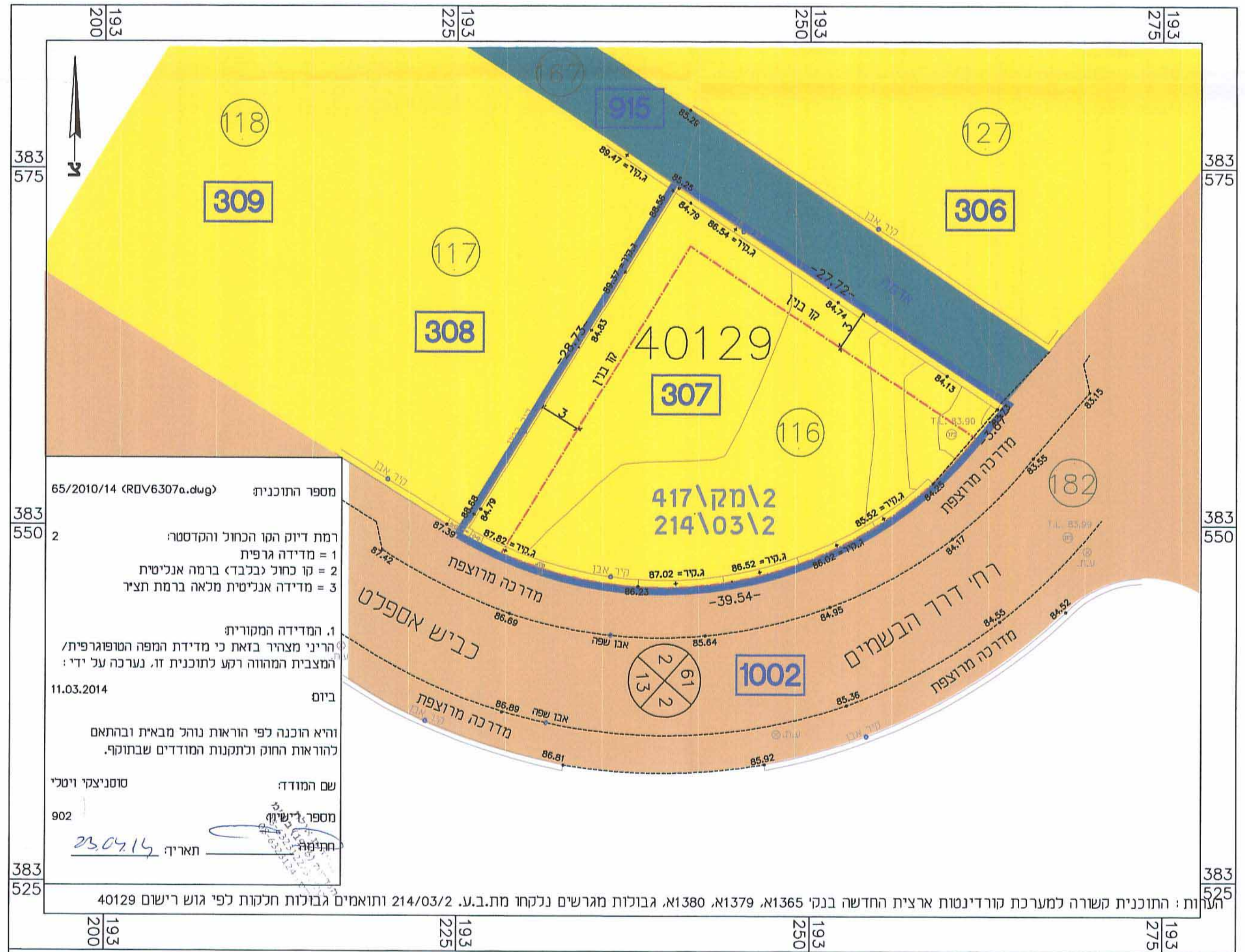

מקרא מצב מאושר

- גבול תכנית
- קו בנין
- מגורים א'
- דרך מאושרת
- שביב
- גבול תא שטוח
- מספר תא שטוח
- גבול חלקה
- מס' חלקה
- גוש
- מספר הדרך
- קו בניין
- רוחב הדרך

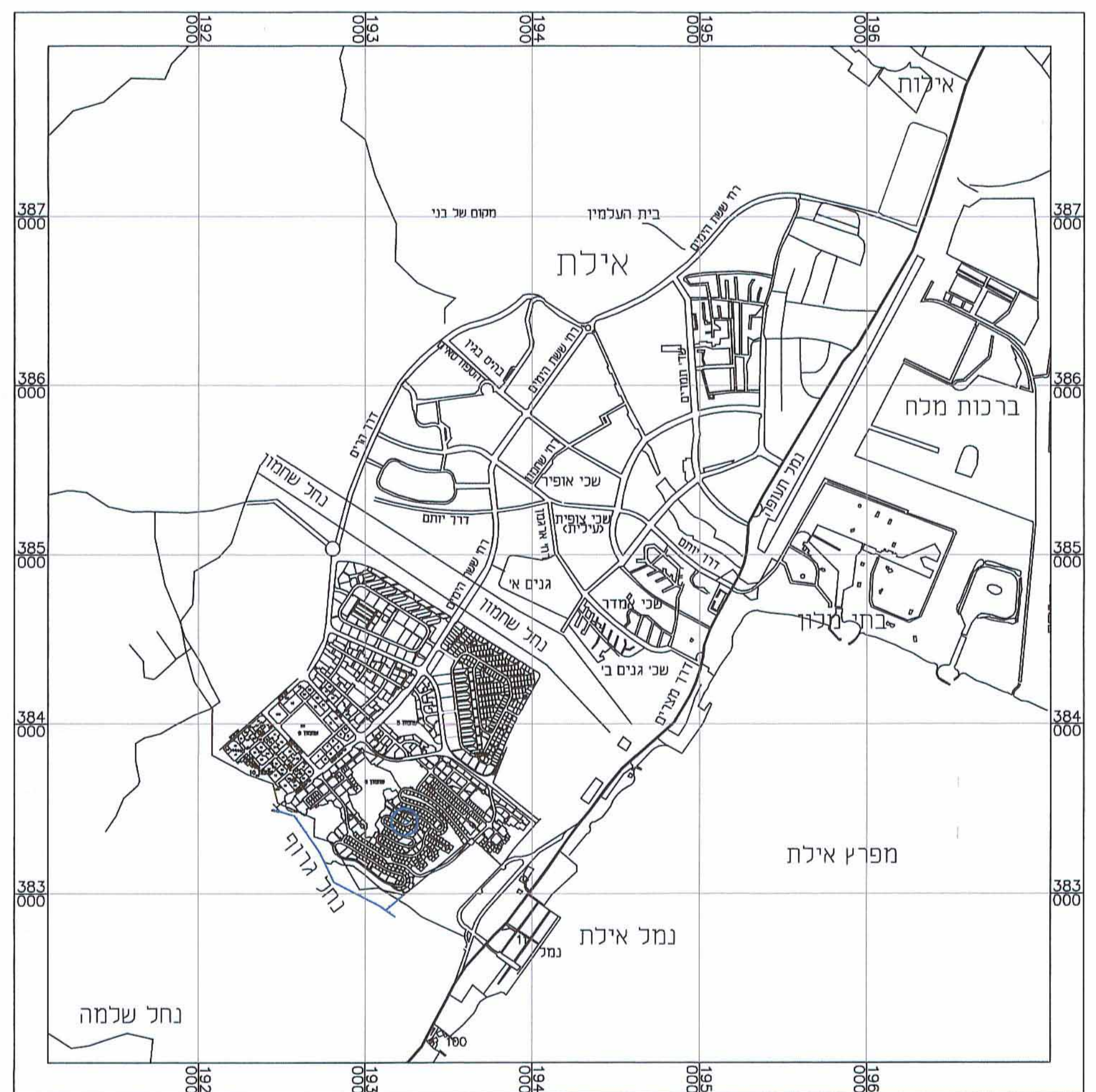

תרשים סביבה קנ"מ 1:1,000

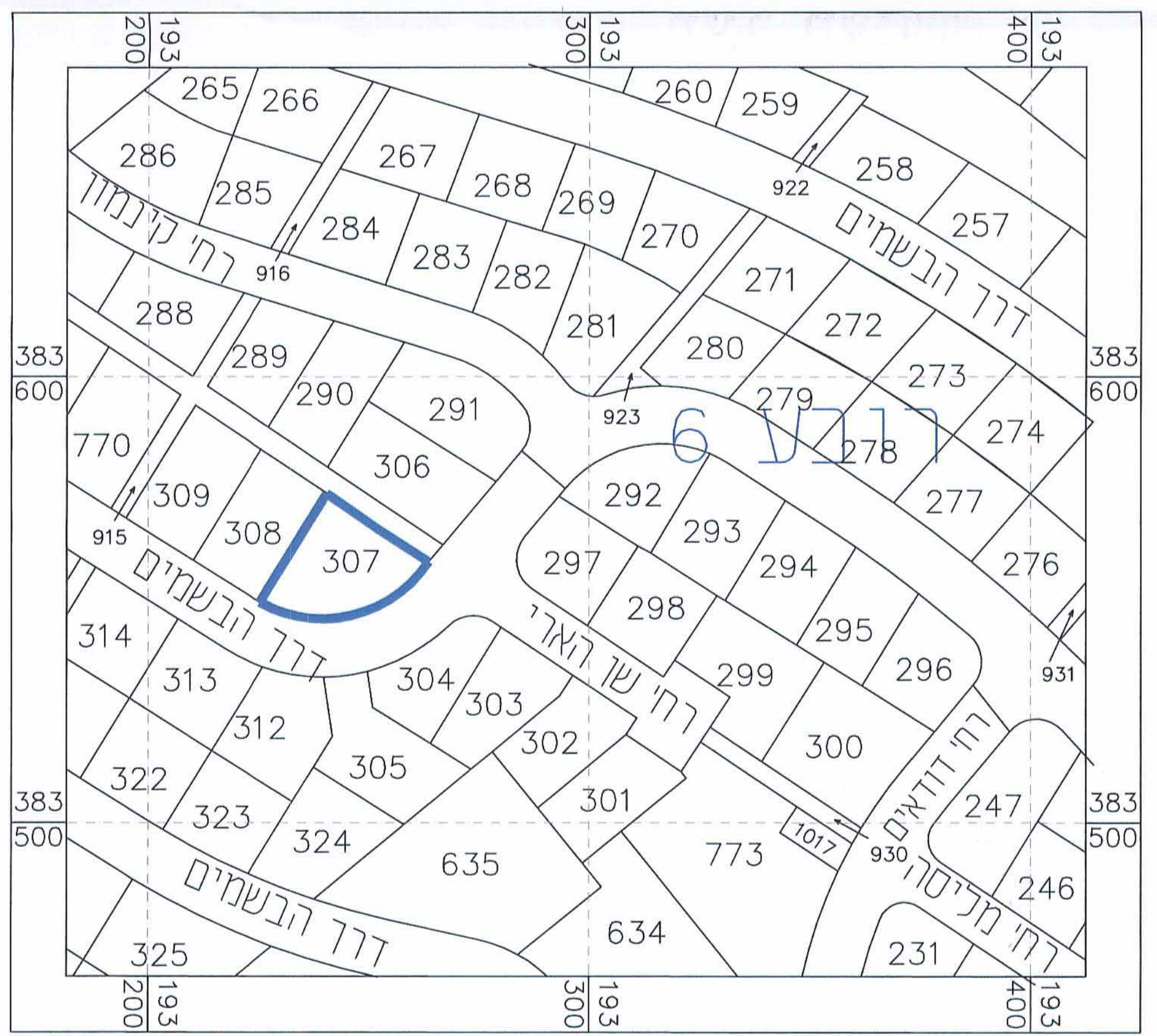

608395

תכנית מס' 2/03\214\48

מבנה במגרש 307 שכי שחמון רובע 6, אילת

תכנית מפורטת

תשריט

איווד וחלוקה	סמכות ראשית	אופי התכנית
ללא איחוד וחלוקה	ועדה מחוזית	תכנית עניין מכווה להוציא היתרים

מחוז : דרום

מרחב תכנון מקומי : אילת

רשות מקומית : אילת

שטח התכנית : 0.605 ד'א

קנה מידה : 1 : 250

גושים וחלקות בתכנית:

גוש	סוג הגוש	חלקות בשלטון	חלקי חלקות
40129	מוסדר	116	

חותמות מוסד התכנון:

שלב: מילוי תנאים למתן תוקף מהדורה: 1 : תאריך: מרץ 2014

שמות והחתימות :

מגיש התכנית	בעלי עניין בקרקע	עורך התכנית	מועד
<p>מנצורה יוסף 053926135</p> <p>הצבעות: 3/ ירושלים</p> <p>0505467236</p>	<p>מונהל מקרקעי ישראל</p> <p>קרית הממשלה, רח' התקווה 4 ב"ש 68, ת.ד. 84100</p> <p>מנצורה יוסף 053926135</p> <p>הצבעות: 3/ ירושלים</p> <p>0505467236</p>	<p>אילן לונאסי - אוריליים 83782</p> <p>ת.ד. 4077 אילת 88000</p> <p>08-6340269</p>	<p>מדינת אילת רוסה - סוטיצקי ויטלי מועד מוסדר ת.ד. 902</p> <p>ת.ד. 200 אילת</p> <p>08-6323124</p>