

6008555-11

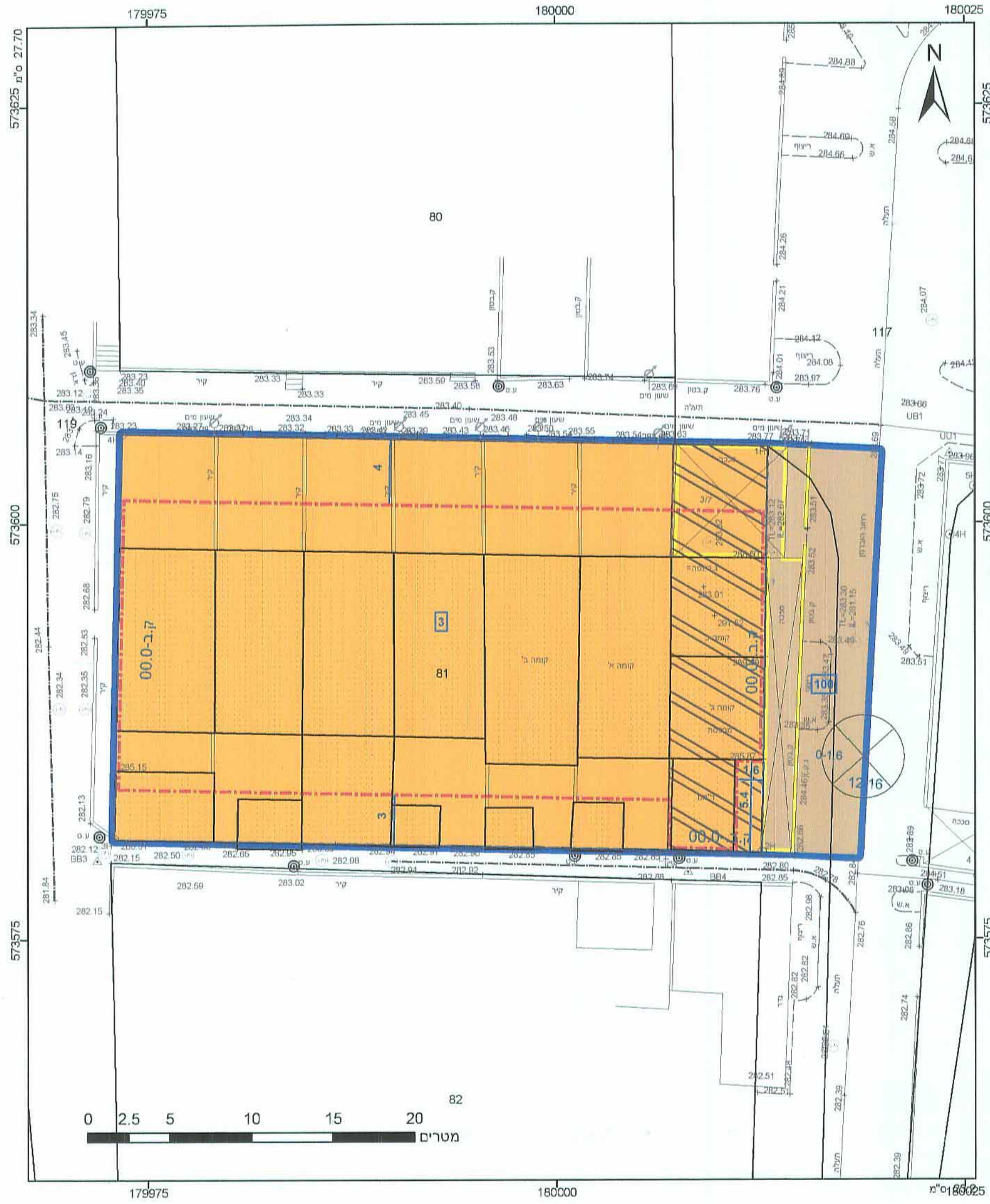

**מקרא**

מספר חלקה	1	מספר חלקה	1
מספר חלקה	2	מספר חלקה	2
מספר חלקה	3	מספר חלקה	3
מספר חלקה	4	מספר חלקה	4

- מגורים ב
- דרך מאושרת
- מבנה להריסה
- הנחיות מיוחדות
- קו-בנין
- להריסה
- מידות

לשכת התכנון המחוזית  
מחוז דרום  
ליפובצקין סג"ל  
אדריכלית  
רשיון 1717/2011  
אדריכל

מינהל התכנון - מחוז דרום  
חוק התכנון והבנייה, התשכ"ה - 1965  
605-0179531  
אישור תכנית מס' 3/7  
הועדה המחוזית לתכנון ולבנייה  
ביום 30.10.2013 לאשר את התכנית  
מנהל התכנון  
ק"ר הועדה הנוכחית

הריני מצהיר בזאת כי המפה הטופוגרפית/המצבית המהווה רקע לתכנית זו, נערכה על ידי 30.10.2013 והיא הוכנה לפי הוראות נוהל מב"ת ובהתאם להוראות החוק ולתקנות המודדים שבתוקף. דיוק הקו הכחול והקדסטר: מדידה גרפית

אבי ארד  
שם המודד  
633  
מספר רישון  
15/11/15  
תאריך

**חוק התכנון והבנייה, התשכ"ה - 1965**  
**תכנית מפורטת**

**מס' 605-0179531**

**מגרש מגורים ברח' הוברמן 3/7, שכ' ב', באר שבע**

תשריט מצב מוצע גיליון 1 מתוך 1

מחוז	דרום
מרחב תכנון מקומי	באר שבע
רשות מקומית	באר שבע
ישוב	באר שבע
תכנית בסמכות	מחוזית
איחוד וחלוקה	ללא איחוד וחלוקה
היתרים או הרשאות	תכנית שמכוחה ניתן להוציא היתרים או הרשאות
מועד תדפיס התשריט	16
מועד הפקה	22/04/2014
מהדורה	1
שלב	מילוי תמנים להפקדה
שטח התכנית	1.121 דונם
קנה מידה	1:250

**שמות וחתימות\***

מגיש תכנית	סליבה טורדמן	חתימה:
עורך חשי	סליבה טורדמן	חתימה:

**בעלי ענין בקרקע\***

בעלים	תאגיד: רשות מקרקעי ישראל	חתימה:
חוכר	סליבה טורדמן	חתימה:

**טבלת גושים וחלקות\***

מספר גוש	38071	חלק	81	מספר חלקות בחלקות	117,119
----------	-------	-----	----	-------------------	---------

