

6008710-M

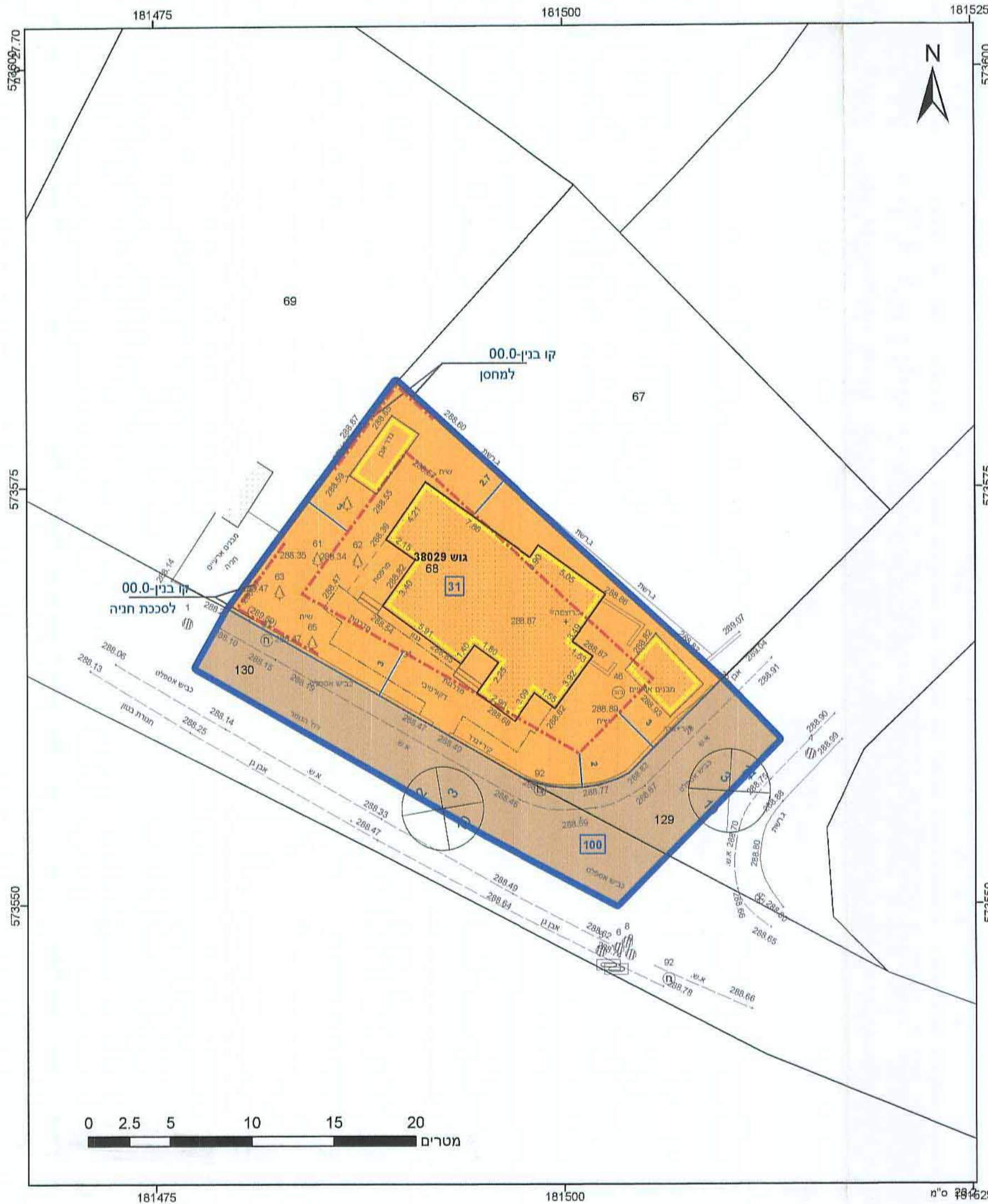

**מקרא**

תא שטח ומספרו: 1  
 מספר הדרך: 2, 3, 4  
 קווי בנין: 1, 2, 3, 4  
 רחב הדרך: 1, 2, 3, 4

גבול התכנית: 1234 גוש  
 מספרו: 5  
 גבול חלקה ומספרה: 5

מגורים ב:

דרך מאושרת:

מבנה להריסה:

קו-בנין:

קו עזר:

מידות:

לשכת התכנון המחוזית  
 משרד הפנים-מתווה דרום  
 12.04.2015  
**נתקבל**

**חוק התכנון והבניה, התשכ"ה - 1965**  
**תכנית מפורטת**

**מס' 605-0159103**  
**מגורים במגרש מס' 31**  
**ברח' הנוטר 29, שכל' ג',**  
**באר שבע**

תשריט מצב מוצע: גיליון 1 מתוך 1

מחוז	דרום
מרחב תכנון מקומי	באר שבע
רשות מקומית	באר שבע
ישוב	באר שבע
תכנית בסמכות	מחוזית
איחוד וחלוקה	ללא איחוד וחלוקה
היתרים או הרשאות	תכנית שמכוחה ניתן להוציא היתרים או הרשאות
מונה תדפיס התשריט	13
מועד הפקה	19/11/2014
מהדורה	1
שלב	מילוי תמנים להפקה
שטח התכנית	0.537 דונם
קנה מידה	1:250

**שמות וחתימות\***

מגיב תכנית	רביע עזרא תאגיד
עורך ראשי	נסליה ליפובצקי תאגיד / אדריכלים אדריכלים
חתימה:	חתימה:
תאריך:	תאריך:

לשכת התכנון המחוזית  
 אדריכלות  
 רישיון 104717

**אישורים**

חוק התכנון והבניה, התשכ"ה-1965  
**משרד הפנים - מחוז הדרום**  
 הוועדה המחוזית החליטה ביום: 30.04.15  
**לאשר את התכנית**  
 התכנית לא נקבעה טענה אישור השר  
 התכנית נקבעה טענה אישור השר  
 נזיר הוועדה המחוזית  
 תאריך: 30.04.15

**בעלי עיני בקרקע\***

בעלים	תאגיד מנהל מקרקעי ישראלי
חוכר	רביע עזרא תאגיד
חתימה:	חתימה:

**טבלת גושים וחלקות\***

מספר גוש	כל הגוש	מספר חלקות בחלקות	מספר חלקות בחלקות
38029	68	29-130	29-130

יבגני ברוסקי  
 מס' רישיון 1230  
 משרד מדידות  
 מס' רישיון 08-6999920  
 פקס 077-3202586

**תרשים התמצאות 1:1500**



הריני מצהיר בזאת כי המפה הטופוגרפית/רומבית המהווה רקע לתכנית זו, נערכה על ידי ביום 15.08.2012 והיא הוכנה לפי הוראות נוהל מב"ת ובהתאם להוראות החוק ולתקנות המודדים שבתוקף. דיוק הקו הכחול והקדסטר, קו כחול (מלבד במקרה אנליטית) יבגני ברוסקי  
 מס' רישיון 1230  
 משרד מדידות  
 מס' רישיון 08-6999920  
 פקס 077-3202586