

חוזק התכנון והבנייה, התשכ"ה-1965 תכנית מפורטת

מס' 618-0222752
מגרש 78 שכונה 7, רהט

תשריט מצב מאושר

מחזור : מרחב תכנון מקומי
דרום : רהט
רשות מקומית : רהט
ישוב : 261916
תאריך : 22/01/2016
מספר תארך : 400

תכנית בסמכות : ומחזורית

איחוד וחלוקה ללא איחוד וחלוקה
היתרים או הרשאות תכנית שמכוחה ניתן להציג היתרים או הרשאות

מחזור : 1
שלב : מילוי תנאים להפקדה

שטח התכנית : 1.750 דונם
קנה מידה : 1:250

שמות וחתימות :

מניש תכנית : אבו ראני רזאי
אבו ראני מוחמד
אבו ראני שרה
חתימה : [Signature]

בעל העניין במגרש : מנהל מקרקעי ישראל
אבו ראני רזאי
אבו ראני מוחמד
אבו ראני שרה
חתימה : [Signature]

עורך התכנית : אלו ראקום עתיד
מועד : 08/09/2014
רמת שכי 33 בית 76
08-9910649 050-5305686

מודד : אלו ראקום עתיד
מועד : 08/09/2014
רמת שכי 33 בית 76
08-9910649 050-5305686

טבלת גושים וחלוקות			
גוש	שטח	מספרי חלקות בשטח	מספרי חלקות בהקציתן
94	95	42	

הצהרת המודד : רהט משורר בואו כי מדידת השטח פוטנציאלית ומועד ההודעה האחרונה להגשת ערעורים והערות היא 08/09/2014.
במסגרת זו, המודד אינו אחראי על טיב המדידות המוצגות בהקציתן ומעביר את האחריות למדידת השטח למערכת המדידות הממשלתית.
אבו ראקום עתיד
מספר רישוי : 111704

אבו ראקום עתיד
מספר רישוי : 111704
050-5305686

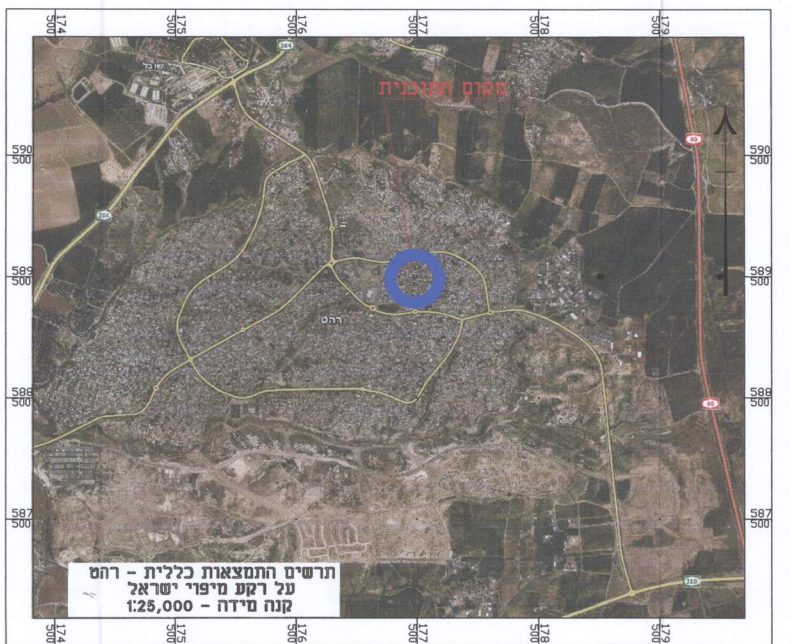

תריסם התמצאות כללית - רהט
על רקע מיפוי ישראל
קנה מידה - 1:25,000

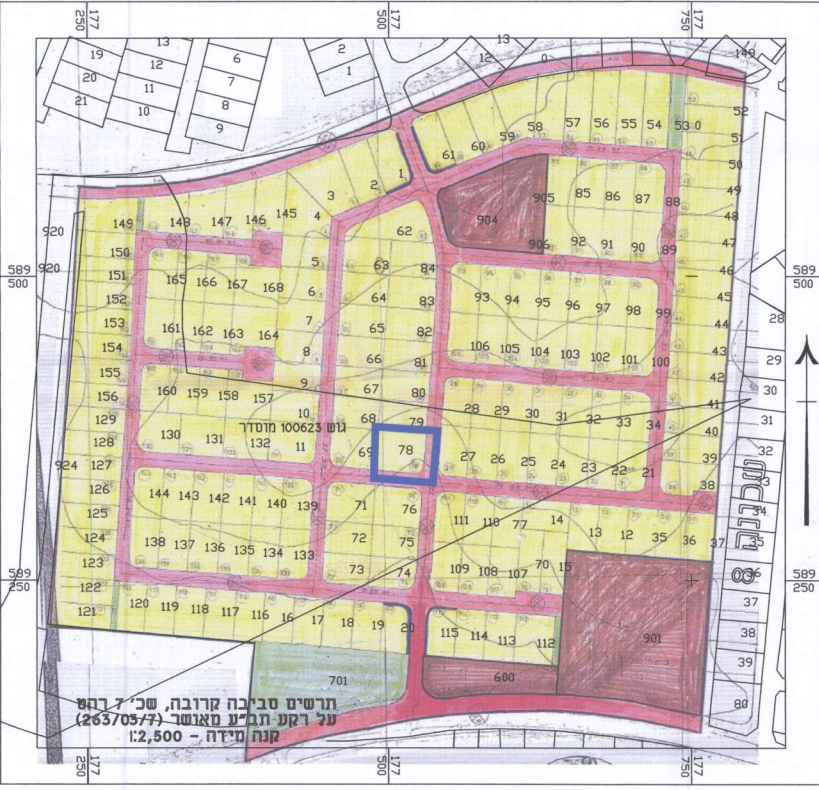

תריסם טביכה מרובה, שכי 7, רהט
על רקע תבנית מאושר (2637/09/7)
קנה מידה - 1:2,500



מקרא מצב מאושר

- גבול התכנית
- גבול חלקה
- מס, וגבול גוש
- אזור מגורים
- דרך מוצעת
- מבהר פנים
- מספר מגרש לפי תבנית
- מספר חלקה לפי גוש מוסדר
- מספר הדרך
- מידות קו בניין
- חוזב הדרך

הנהגה : יעודים שלא נהגו במאית

משרד הפנים - מחוז דרום
המחלקה המחוזית החליטה ביום 17/11/2014
לפקודת א"ה התכנית
22/01/2016
תארך : 400

589 400
177 550
177 525
177 500
589 375
589 350
589 325
475
500
450